



REGISTRO DE EVENTOS DE PRECIPITACIÓN

FECHA: 2021-06-24	EVENTO N: 2275
-------------------	----------------

Caracterización de los eventos		Estaciones que registraron el evento		
Fecha inicio: 2021-06-24	Hora inicio: 20:30:00	Nº	Nombre de la estación	Acumulado (mm)
Fecha fin: 2021-06-25	Hora fin: 07:10:00	278	Vereda Potrerito - Pluviografica	22.61
Duración evento	10 horas 40 min	234	I.E Manuel Jose Caicedo - Pluviometro	22.1
Mayor intensidad de lluvia		30	Salon Social Barbosa	16.26
Magnitud	45.72 mm/hora Hora: 00:21:00	323	Acueducto Hatillo - Pluviografica	9.14
Estación	234. I.E Manuel Jose Caicedo - Pluviometro	295	Laguna Quitasol - Pluviografica	8.89
Municipio	Barbosa,	51	Represa La Garcia	6.86
Mayor registro de lluvia acumulado		127	I.E. Manuel Jose Sierra - Sede la Holanda	6.35
Magnitud	22.61 mm	324	E.R Jamundi - Pluviografica	6.35
Estación	278. Vereda Potrerito - Pluviografica			
Municipio	Barbosa,			
Descripción del evento de precipitación				
<p>El evento inició con la formación de núcleos convectivos, de alta intensidad, sobre los municipios de Barbosa y Bello, los cuales en su desplazamiento al nor-occidente se disiparon rápidamente. A su vez, se registró el continuo ingreso de precipitaciones, principalmente de baja intensidad, desde el oriente de la jurisdicción al valle. Finalmente, se registra el ingreso de lluvias estratiformes al norte del valle. En su desplazamiento hacia el noroccidente las lluvias se disipan por completo a las 07:10.</p>				



IMÁGENES DEL RADAR METEOROLÓGICO

FECHA: 2021-06-24

EVENTO N: 2275

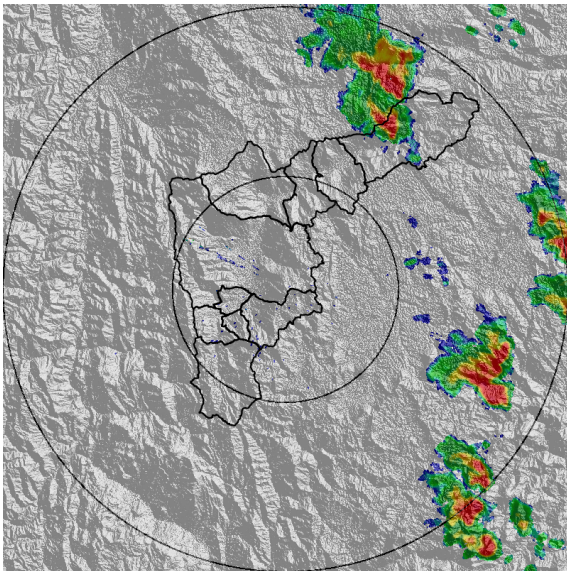

(a) 2021-06-24 21:03

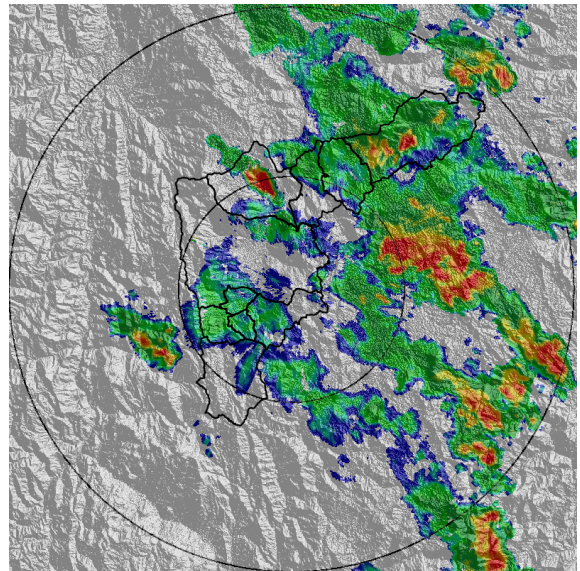

(b) 2021-06-24 22:52

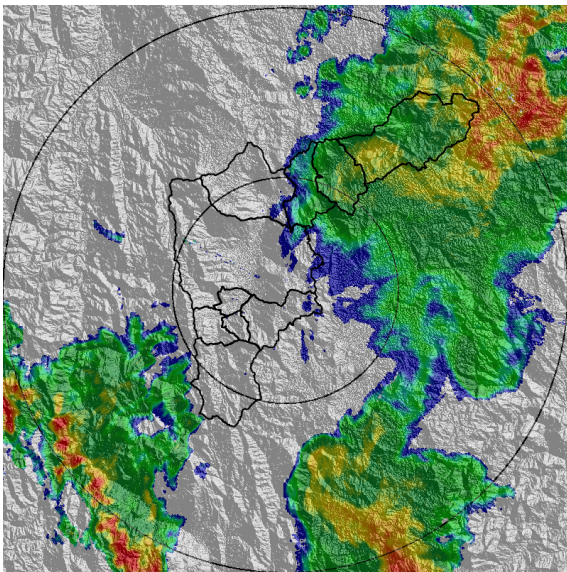

(c) 2021-06-25 04:56

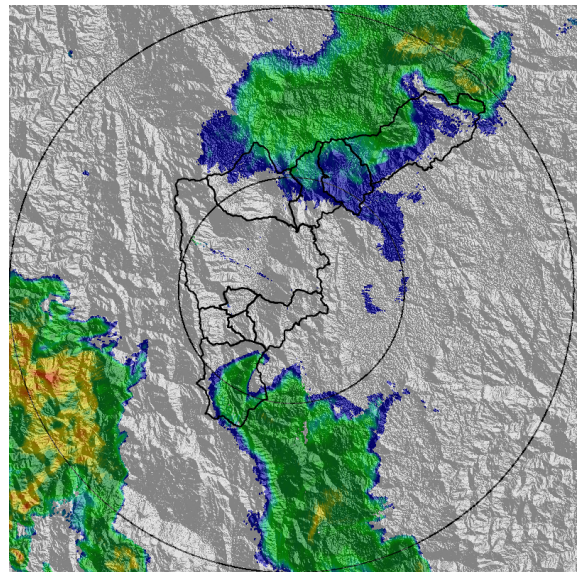

(d) 2021-06-25 05:48

Teléfono: (+57 4) 4341987 | Dirección Calle 50 71 - 147 Medellín - Colombia



Con el apoyo de:



Un proyecto de:



Alcaldía de Medellín

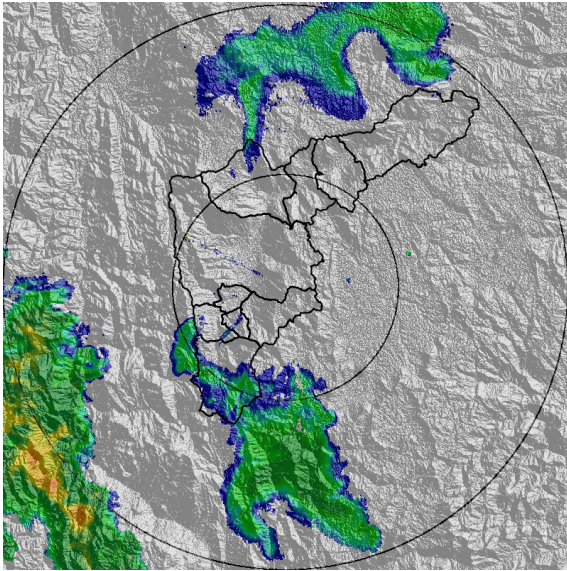

(e) 2021-06-25 06:14

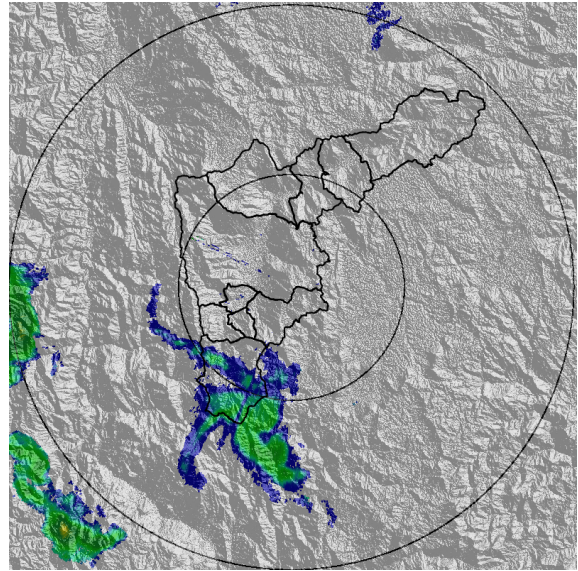

(f) 2021-06-25 06:40

Teléfono: (+57 4) 4341987 | Dirección Calle 50 71 - 147 Medellín - Colombia



Con el apoyo de:



Un proyecto de:



Alcaldía de Medellín



MAPA ACUMULADO

FECHA: 2021-06-24

EVENTO N: 2275

Los mayores acumulados de radar se registraron sobre las cuencas ubicadas en el municipio de Barbosa, con valores entre los 65 mm y 30 mm.

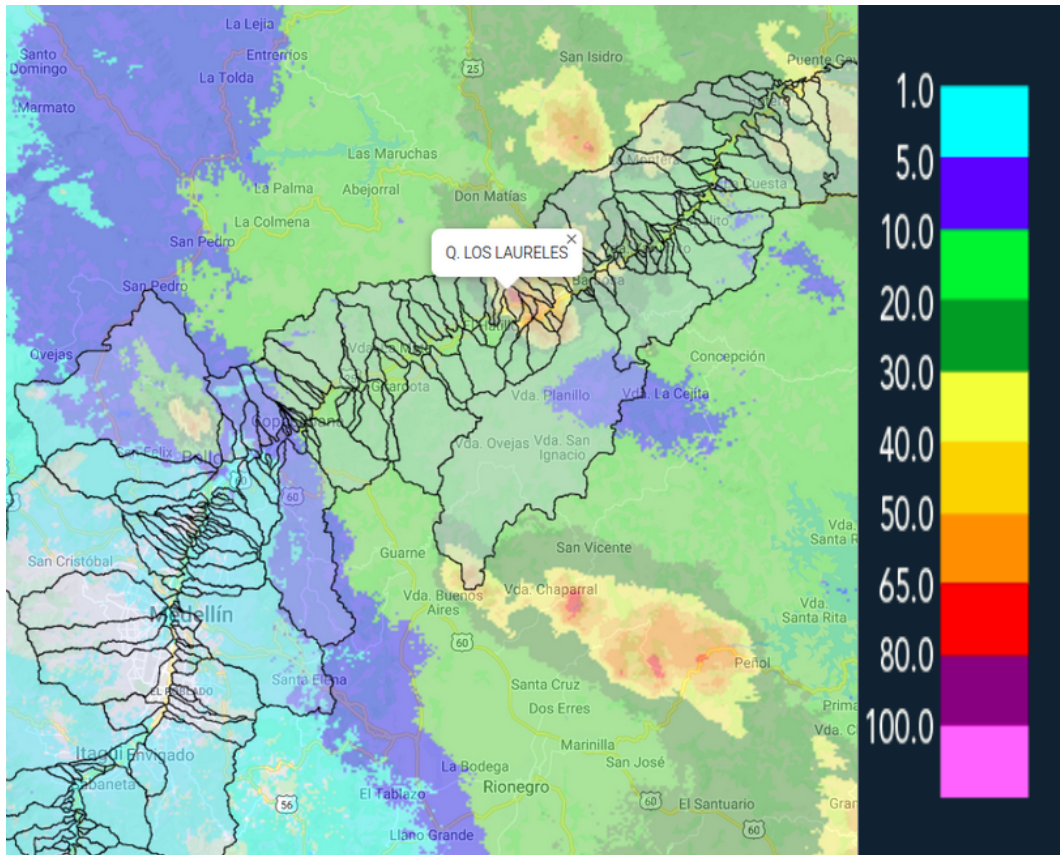

(g) Mapa de acumulados de lluvia radar durante el evento



MAPA DESCARGAS ELÉCTRICAS

FECHA: 2021-06-24

EVENTO N: 2275

Se registraron en total 17 descargas eléctricas: 8 en Bello, 2 en Girardota y 7 en Barbosa



Descargas Eléctricas

Información Satelital: Sensor GLM

Fecha de emisión: 2021-06-24 20:30 a 2021-06-25 07:10

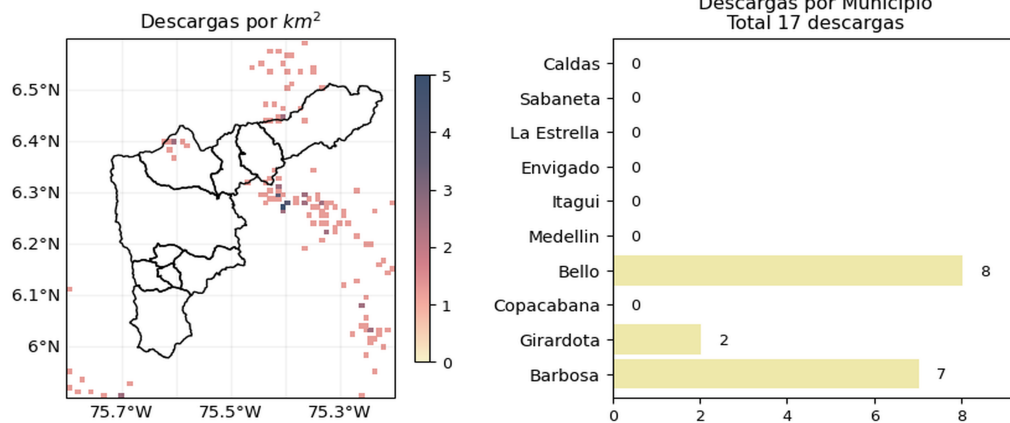

[f](#) [t](#) [i](#) [v](#) @siatamedellin | www.siat.gov.co

(h) Mapa de descargas eléctricas durante el evento



RESUMEN REDES DE MONITOREO

FECHA: 2021-06-24

EVENTO N: 2275

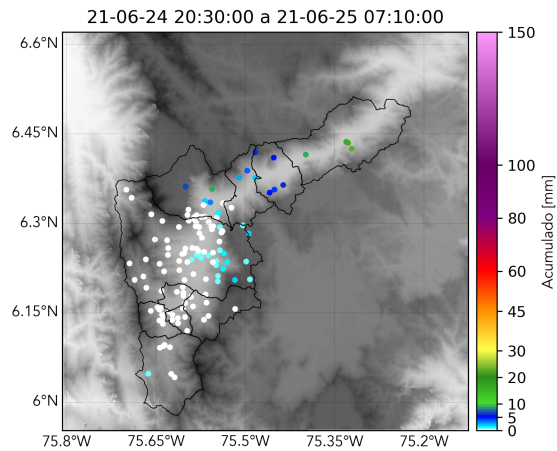

(i) Boletín Precipitación

Elaborado por: Juan Diego Barrera - Gicela Vergara - Estefanía Lopez
Área Operacional
Sistema de Alerta Temprana
www.siat.gov.co / @siatamedellin
Teléfono: 4341987 - 4341993

Teléfono: (+57 4) 4341987 | Dirección Calle 50 71 - 147 Medellín - Colombia



Con el apoyo de:



Un proyecto de:



Alcaldía de Medellín