



REGISTRO DE EVENTOS DE PRECIPITACIÓN				
FECHA: 2021-06-18			EVENTO N: 2268	
Caracterización de los eventos			Estaciones que registraron el evento	
Fecha inicio: 2021-06-18	Hora inicio: 16:30:00		N°	Nombre de la estación
Fecha fin: 2021-06-19	Hora fin: 02:30:00			Acumulado (mm)
Duración evento	10 horas 00 min		30	Salon Social Barbosa
Mayor intensidad de lluvia			278	Vereda Potrerito - Pluviografica
Magnitud	51.82 mm/hora Hora: 00:16:00		234	I.E Manuel Jose Caicedo - Pluviometro
Estación	41. Comisaria El Poblado		323	Acueducto Hatillo - Pluviografica
Municipio	Medellin, 14 El Poblado		52	Centro Veterinario y de Zootecnia CES
Mayor registro de lluvia acumulada			451	Heliodora - Pluviografica
Magnitud	24.89 mm		41	Comisaria El Poblado
Estación	30. Salon Social Barbosa		81	Bomberos Guayabal
Municipio	Barbosa,		429	Perfilador de Viento - Pluviografica
Descripción del evento de precipitación			334	Manuel Mejia Vallejo - pluviografica
<p>El evento se caracterizó por la entrada de un sistema de precipitación formado en la subregión Oriente de Antioquia, ingresando alrededor de las 16:30 por el norte del Valle a la altura de Barbosa; En el transcurso de la tarde, el sistema se fue extendiendo hasta llegar a Copacabana, con dirección de desplazamiento hacia el noroccidente. Posteriormente, entró por el sur del valle cubriendo los municipios del Sur y terminó por extenderse a lo largo del este. El evento se intensificó pasadas las 22 horas con el registro de descargas eléctricas y cúmulos de pequeña extensión más focalizados, de lluvia de mayor intensidad. El evento perdió fuerza en horas de la madrugada</p>			9	Instituto Pedro Justo Berrio
			8	Escuela CEDEPRO
			457	Ajjizal
			39	I.E Pedro Octavio Amado
			22	Escuela La Capilla del Rosario
			395	La harenala santa Maria- Pluviografica
			26	Escuela Rural El Plan
			66	I.E San Andres (Sede El Socorro)
			62	Gimnasio Cantabria
			5	I.E Santa Elena
			76	I.E. Fontidueno
			519	Deslizamiento Tierra Amarilla - Pluvio
			54	I.E Juan Maria Cespedes
			51	Represa La Garcia
			244	Bomberos Envigado - Pluvio
			17	Escuela El Corazon
			328	Escuela Ingenieros Envigado - Pluviografica
			50	Universidad CES (Sabaneta)
			74	Edificio Gaspar de Rodas - Bello
			230	Alcaldia La Estrella - Pluvio
287	Represa piedras blancas - Pluvio			
25	Escuela Rural Astilleros			
29	Escuela Marina Orth			
339	Ecoparque el Salado - Pluviografica			
127	I.E. Manuel Jose Sierra - Sede la Holanda			



IMÁGENES DEL RADAR METEOROLÓGICO

FECHA: 2021-06-18

EVENTO N: 2268

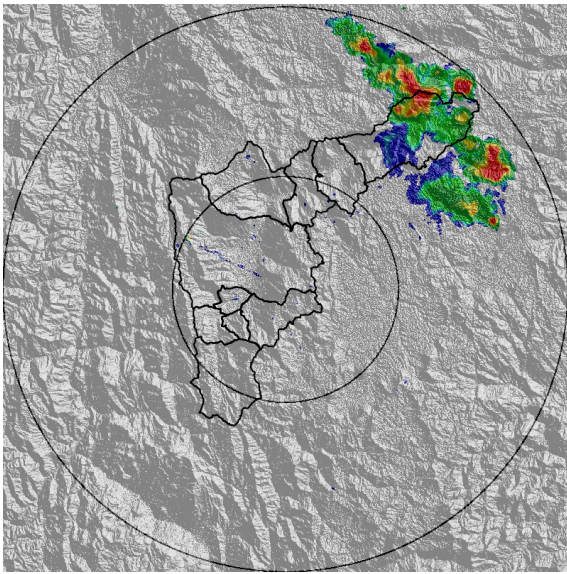

(a) 2021-06-18 16:32

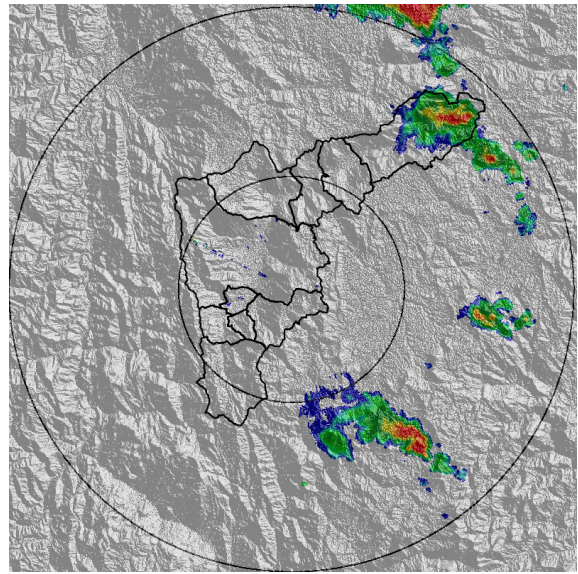

(b) 2021-06-18 18:26

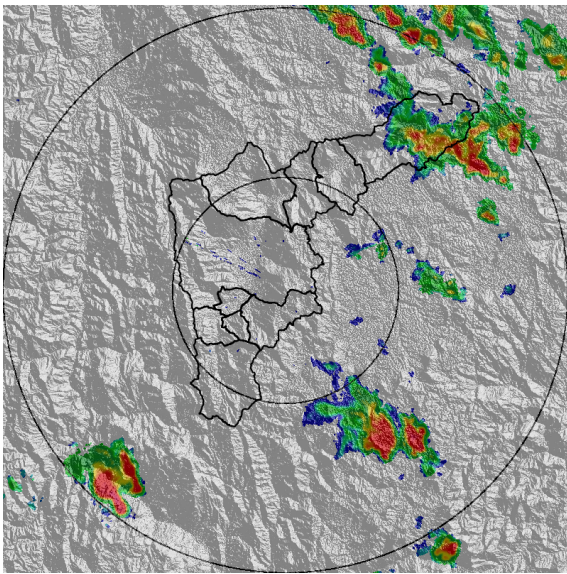

(c) 2021-06-18 19:49

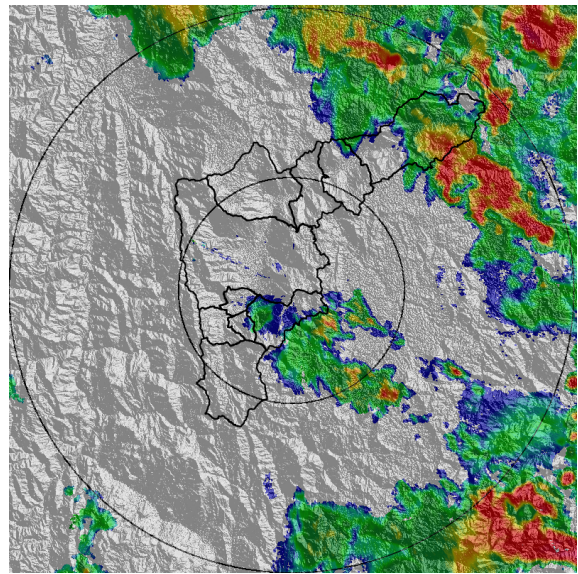

(d) 2021-06-18 21:59

Teléfono: (+57 4) 4341987 | Dirección Calle 50 71 - 147 Medellín - Colombia



Con el apoyo de:



Un proyecto de:



Alcaldía de Medellín

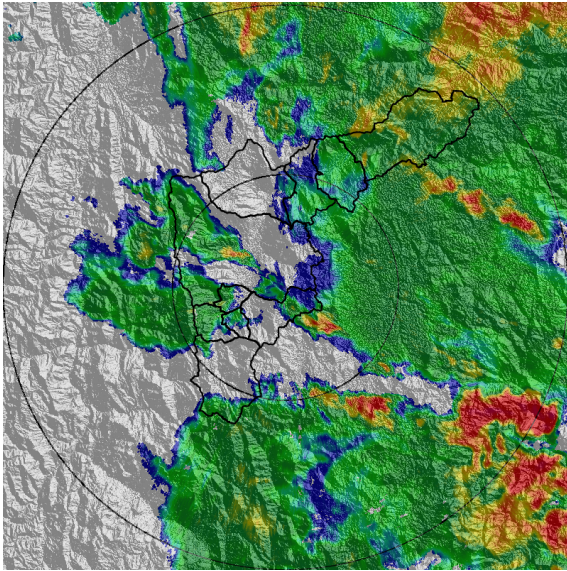

(e) 2021-06-18 22:51

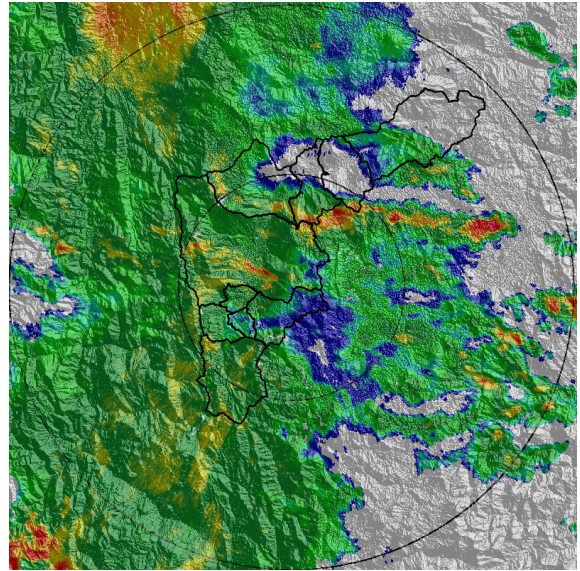

(f) 2021-06-19 00:14

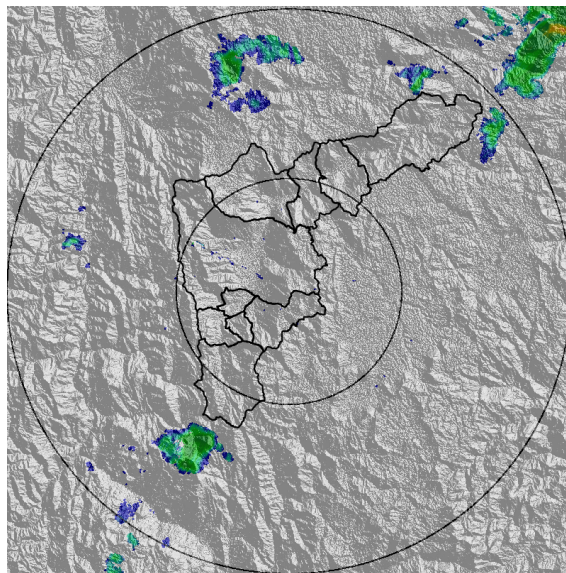

(g) 2021-06-19 02:29

Teléfono: (+57 4) 4341987 | Dirección Calle 50 71 - 147 Medellín - Colombia



Con el apoyo de:



Un proyecto de:



Alcaldía de Medellín



MAPA ACUMULADO

FECHA: 2021-06-18

EVENTO N: 2268

Los mayores acumulados se registraron sobre el municipio de Barbosa con valores maximos de hasta 50 mm. En el resto del Valle, lo acumulados no superan los 30 mm.

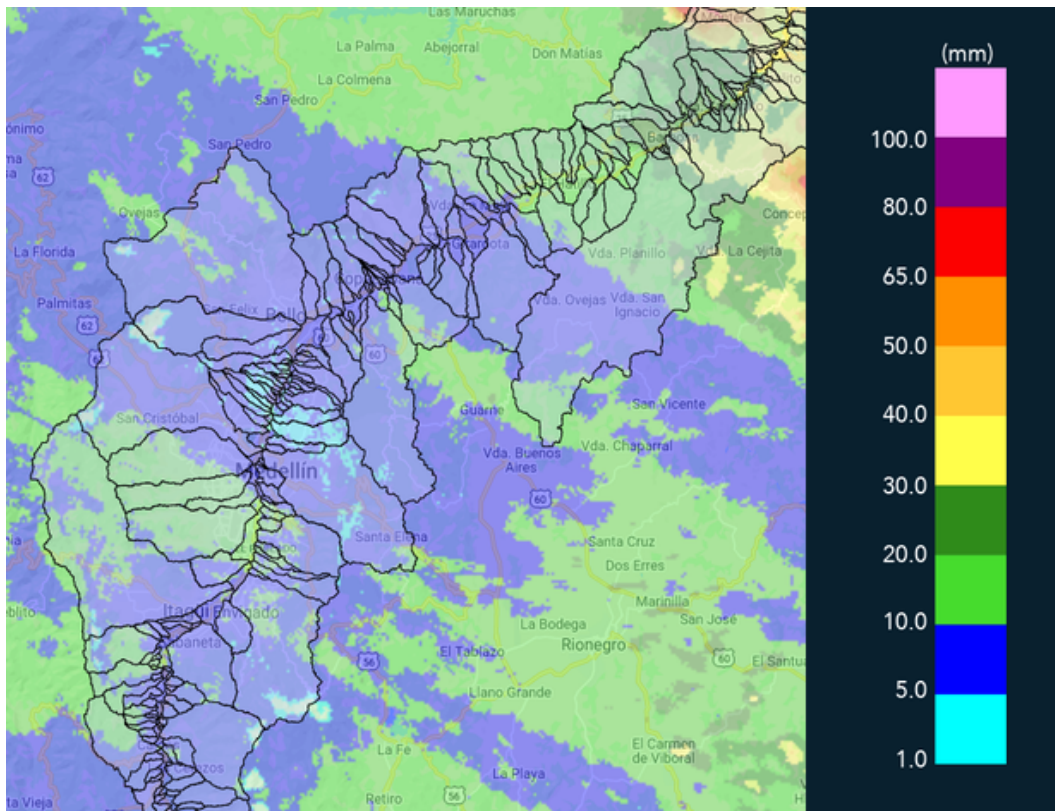

(h) Mapa de acumulados de lluvia radar durante el evento



MAPA DESCARGAS ELÉCTRICAS

FECHA: 2021-06-18

EVENTO N: 2268

Se registraron en total 56 descargas eléctricas: En Barbosa



Descargas Eléctricas

Información Satelital: Sensor GLM

Fecha de emisión: 2021-06-18 16:30 a 2021-06-19 02:30

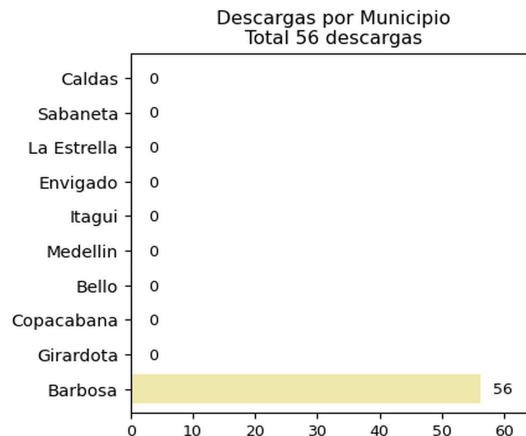
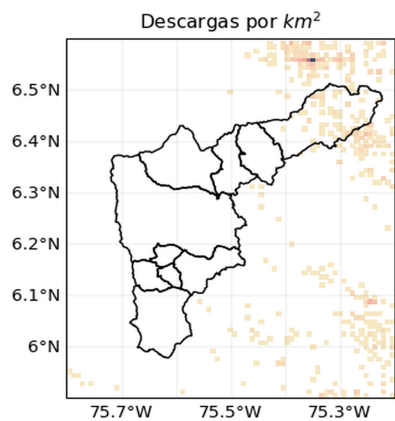

[f](#) [t](#) [i](#) [v](#) @siatamedellin | www.siat.gov.co

(i) Mapa de descargas eléctricas durante el evento



RESUMEN REDES DE MONITOREO

FECHA: 2021-06-18

EVENTO N: 2268

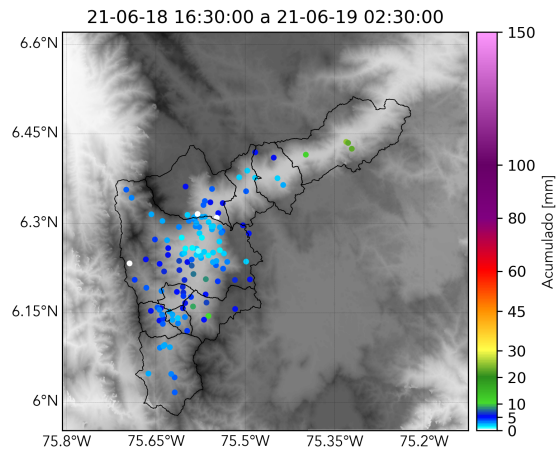

(j) Boletín Precipitación

Elaborado por: Estefanía López, Angélica Jimenez, Abelino Alzate
Área Operacional
Sistema de Alerta Temprana
www.siat.gov.co / @siatamedellin
Teléfono: 4341987 - 4341993

Teléfono: (+57 4) 4341987 | Dirección Calle 50 71 - 147 Medellín - Colombia



Con el apoyo de:



Un proyecto de:



Alcaldía de Medellín