



REGISTRO DE EVENTOS DE PRECIPITACIÓN			
FECHA: 2021-06-12		EVENTO N: 2262	
Caracterización de los eventos		Estaciones que registraron el evento	
Fecha inicio: 2021-06-12	Hora inicio: 13:30:00	N°	Nombre de la estación
Fecha fin: 2021-06-13	Hora fin: 02:02:00	189	Q. La Sanin - Pluviografica
Duración evento	12 horas 32 min	2	Escuela Rural La Verde
Mayor intensidad de lluvia		46	I.E La Milagrosa
Magnitud	134.11 mm/hora Hora: 15:15:00	56	I.E Inem Jose Felix de Restrepo Sede Santa Catalina
Estación	46. I.E La Milagrosa	8	Escuela CEDEPRO
Municipio	Medellin, 09 Buenos Aires	49	Colegio Latino (Av. Las Palmas)
Mayor registro de lluvia acumulada		434	Museo de Antioquia - Pluviografica
Magnitud	50.29 mm	71	CEFA
Estación	189. Q. La Sanin - Pluviografica	184	Miraflores
Municipio	Medellin,	41	Comisaria El Poblado
Descripción del evento de precipitación		447	Deprimido San Juan Con Av Ferrocarril - Pluviografica
<p>Humedad proveniente del occidente y el desarrollo de convección local favoreció la formación de lluvias de altas intensidades y un gran número de descargas eléctricas sobre el Valle de Aburrá. Inició entre los municipios de Envigado y Sabaneta y luego se extendió sobre La Estrella, el suroccidente y oriente de Medellín y Caldas con altas intensidades. Posteriormente, las lluvias disminuyeron en intensidad mientras cubrían la totalidad de Medellín y los municipios del norte del Valle de Aburrá. El evento provocó el aumento de nivel de algunas quebradas localizadas principalmente al suroriente de Medellín y del río Medellín. Las precipitaciones continuaron sobre el municipio de Barbosa y occidente de Medellín hasta solo concentrarse sobre Barbosa con baja intensidad. Llegando la madrugada aún persistían las lluvias sobre Barbosa, Girardota, oriente de Medellín y Envigado, las cuales finalmente se disipan a las 02:02 de la madrugada del 13-06-2021.</p>		45	AMVA
		289	Seminario Redemptoris - Pluviografica
		1	Casa de Gobierno Altavista
		211	La Ladera
		23	Instituto Jorge Robledo
		129	Colegio Divino Salvador
		394	Deprimido los musicos - Pluviografica
		29	Escuela Marina Orth
		7	Escuela Republica de Cuba
		5	I.E Santa Elena
		27	Centro de Salud San Javier La Loma
		378	Edificio camacol - Pluviografica
		64	Ecoparque La Romera
		383	Salinas Caldas - Pluviografica
		26	Escuela Rural El Plan
		324	E.R Jamundi - Pluviografica
		15	Colegio San Lucas
		36	Colegio Concejo de Itagui
		393	Deprimido terminal del norte - Pluviografica
		17	Escuela El Corazon
24	I.E Republica de Uruguay		
22	Escuela La Capilla del Rosario		
53	Colegio Eduardo Santos		
39	I.E Pedro Octavio Amado		



IMÁGENES DEL RADAR METEOROLÓGICO

FECHA: 2021-06-12

EVENTO N: 2262

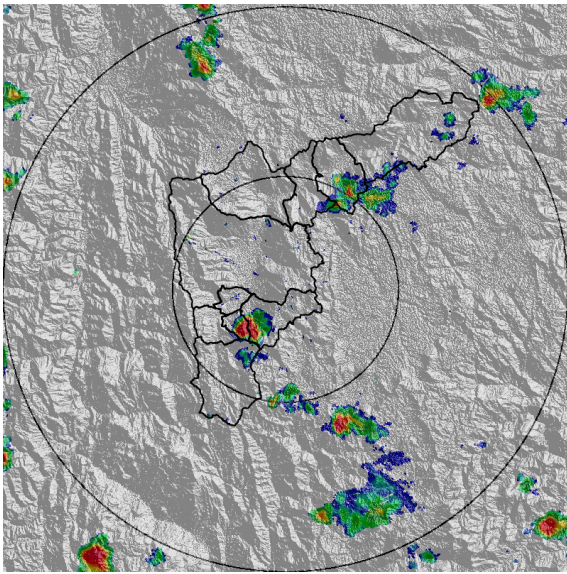

(a) 2021-06-12 13:36

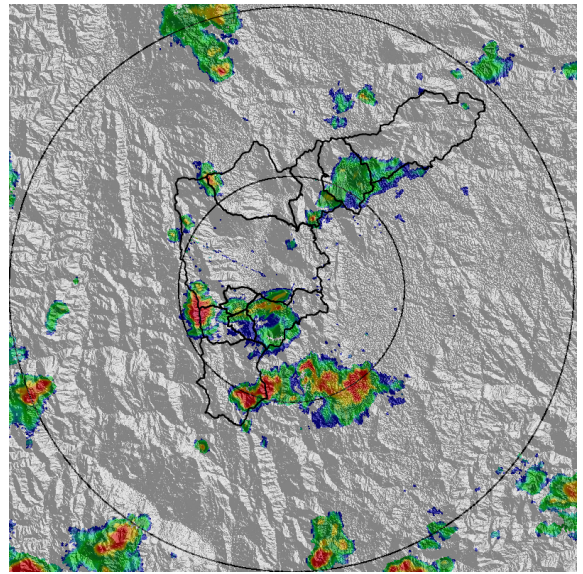

(b) 2021-06-12 14:18

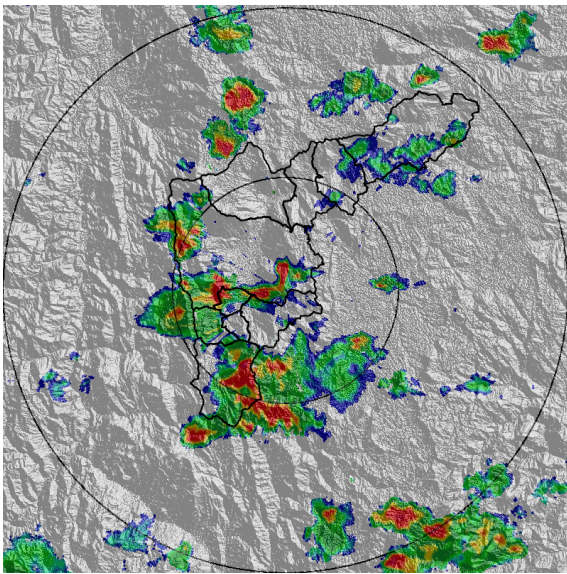

(c) 2021-06-12 14:54

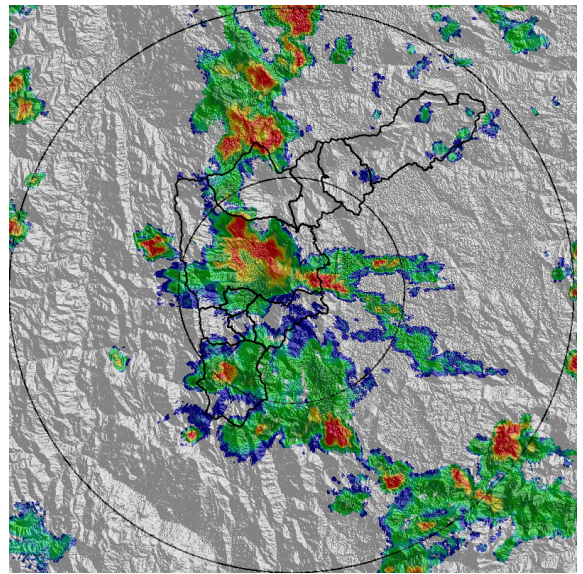

(d) 2021-06-12 15:41

Teléfono: (+57 4) 4341987 | Dirección Calle 50 71 - 147 Medellín - Colombia



Con el apoyo de:



Un proyecto de:



Alcaldía de Medellín

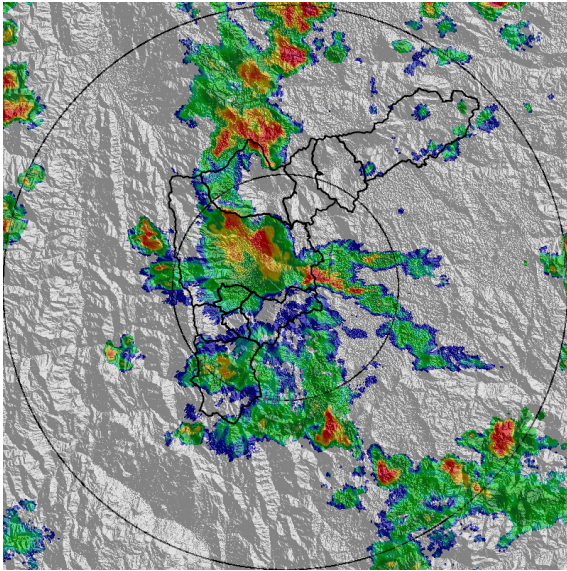

(e) 2021-06-12 15:46

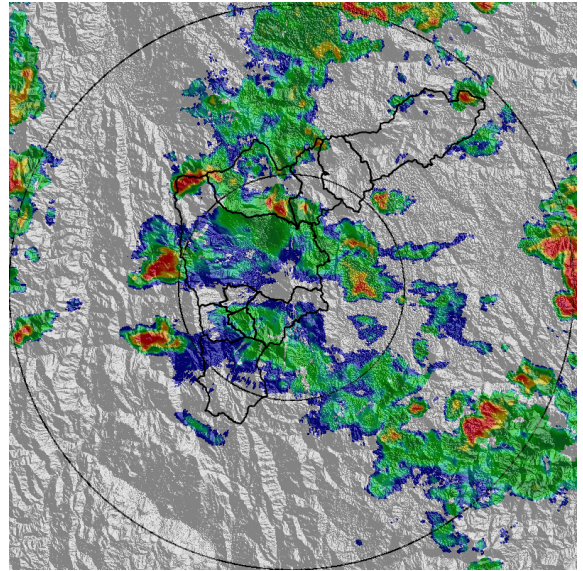

(f) 2021-06-12 16:17

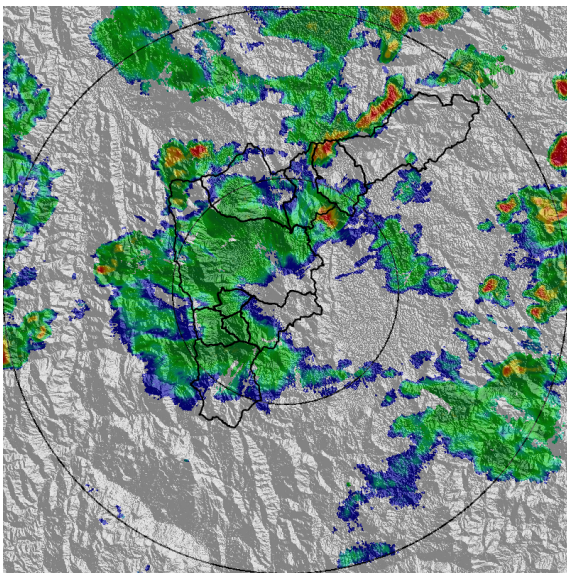

(g) 2021-06-12 16:54

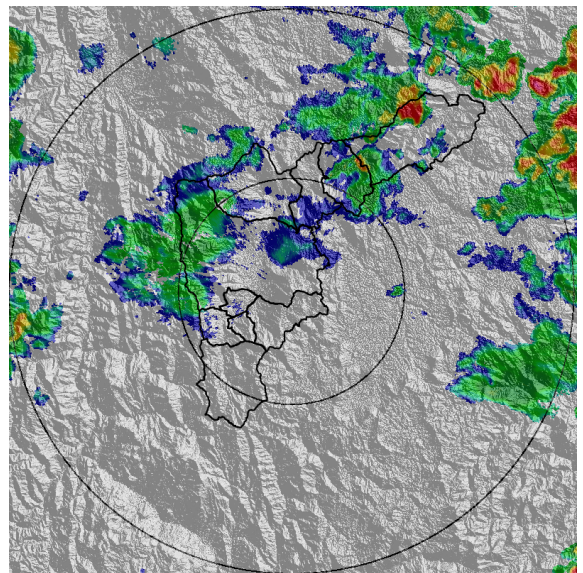

(h) 2021-06-12 17:25

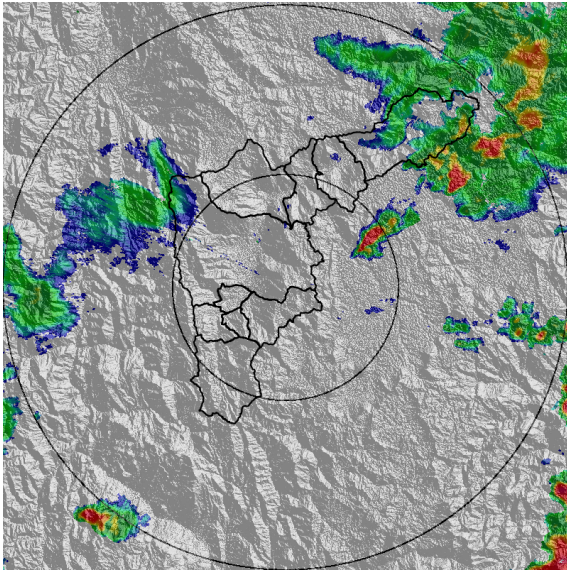

(i) 2021-06-12 18:17

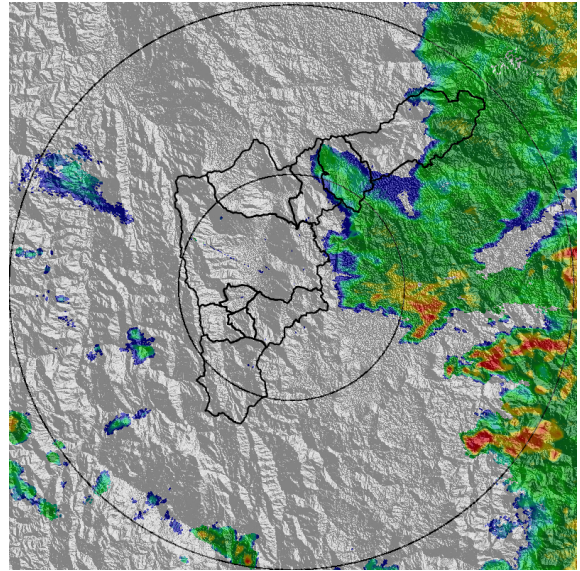

(j) 2021-06-12 19:45

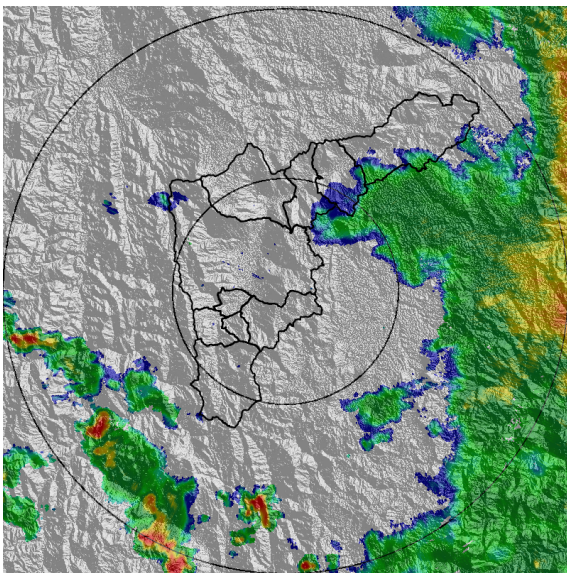

(k) 2021-06-12 21:13

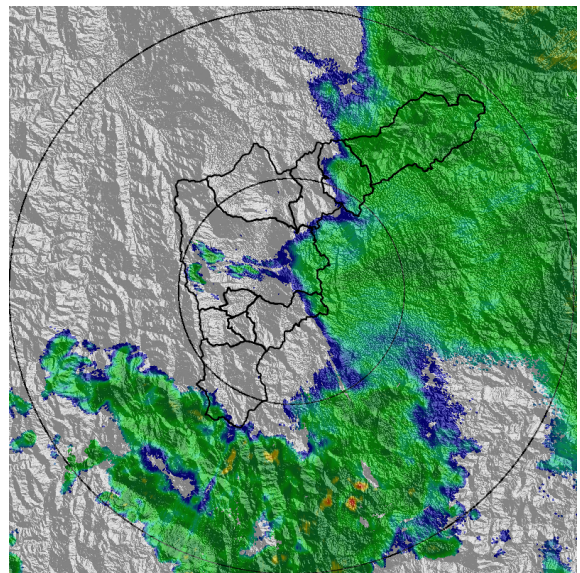

(l) 2021-06-12 23:13

Teléfono: (+57 4) 4341987 | Dirección Calle 50 71 - 147 Medellín - Colombia



Con el apoyo de:



Un proyecto de:



Alcaldía de Medellín

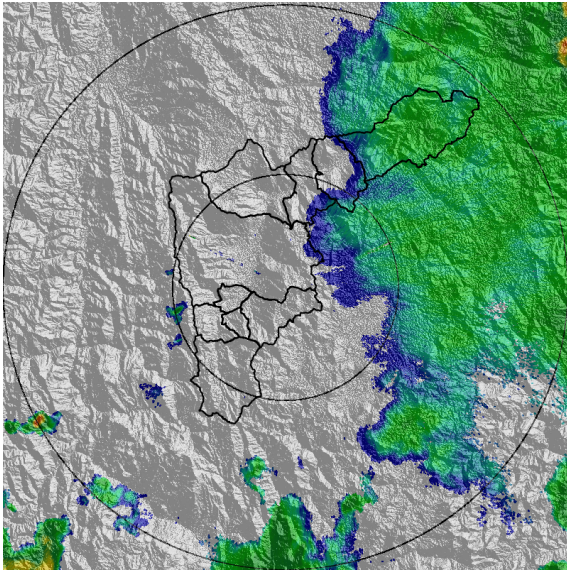

(m) 2021-06-13 00:20

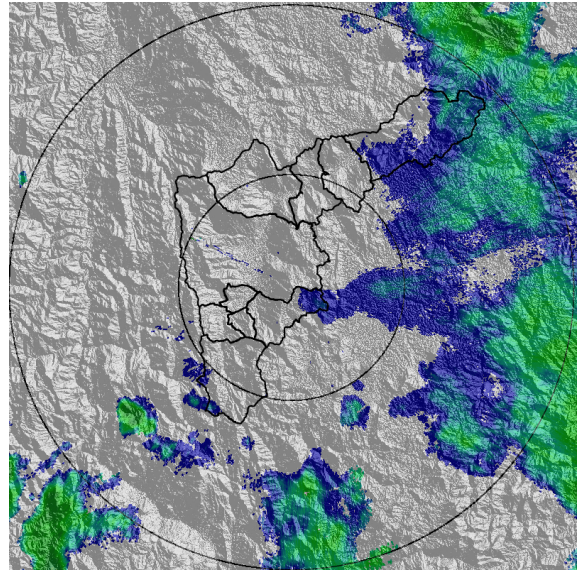

(n) 2021-06-13 01:43

Teléfono: (+57 4) 4341987 | Dirección Calle 50 71 - 147 Medellín - Colombia



Con el apoyo de:



Un proyecto de:



Alcaldía de Medellín



MAPA ACUMULADO

FECHA: 2021-06-12

EVENTO N: 2262

Los mayores acumulados se registraron sobre las cuencas de Q. Los Chorros, Q. El Salado, Q. Altavista, Q. La Presidenta y Q. La Clara, con acumulados de hasta 50 mm.

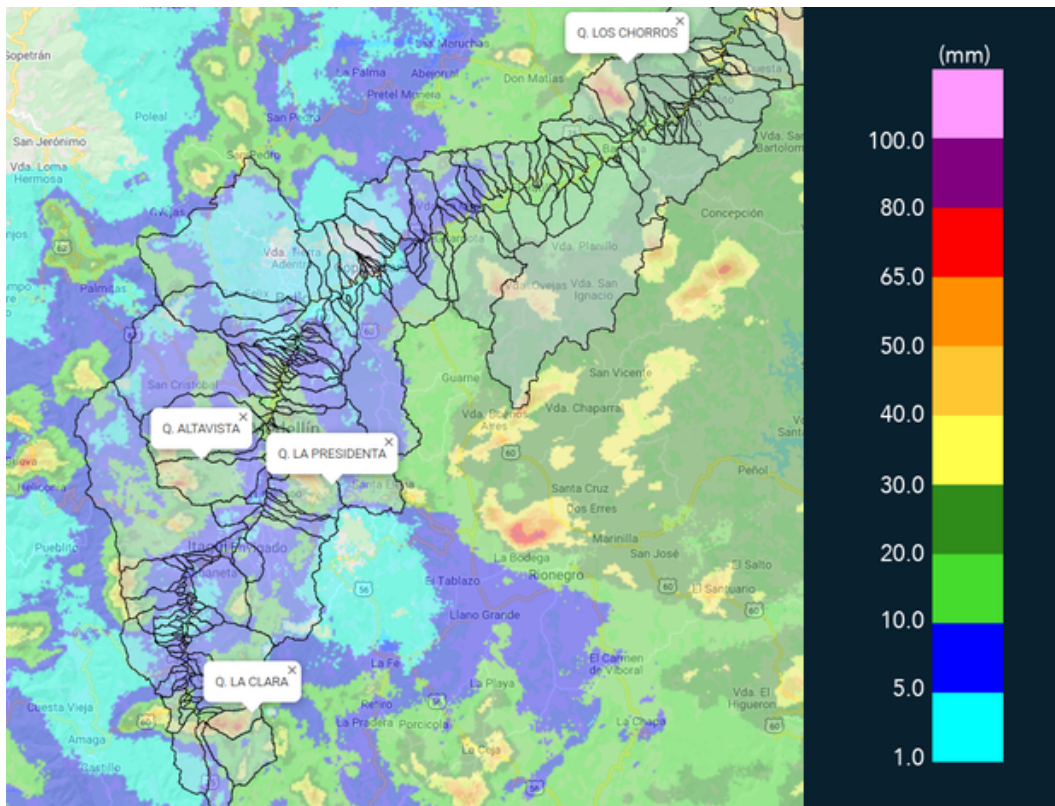

(o) Mapa de acumulados de lluvia radar durante el evento

Teléfono: (+57 4) 4341987 | Dirección Calle 50 71 - 147 Medellín - Colombia



Con el apoyo de:



Un proyecto de:



Alcaldía de Medellín



MAPA DESCARGAS ELÉCTRICAS

FECHA: 2021-06-12

EVENTO N: 2262

Se registraron 337 descargas eléctricas predominantes en: Medellín (166), Caldas (71) y Envigado (38).



Descargas Eléctricas

Información Satelital: Sensor GLM

Fecha de emisión: 2021-06-12 13:30 a 2021-06-13 02:02

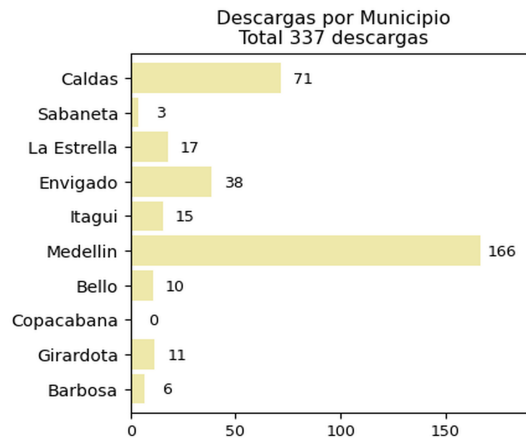
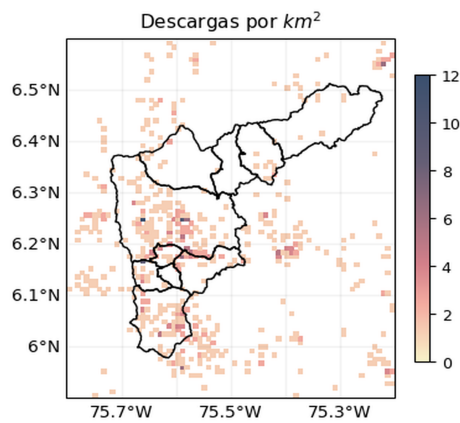

[f](#) [t](#) [i](#) [v](#) @siatamedellin | www.siat.gov.co

(p) Mapa de descargas eléctricas durante el evento



RESUMEN DE REGISTROS DE NIVEL				
Estación	Ubicación	Pico de la hidrografa [m]	Fecha y Hora	Máximo nivel de riesgo alcanzado
290. Q Yerbabuena - Nivel	Medellin - Las Lomas No.1	1.697	2021-06-12 15:34:00	Rojo
99. Aula Ambiental	Medellin - El Chagualo	2.082	2021-06-12 15:50:00	Naranja
101. Parque lineal de la presidenta	Medellin - El Poblado	1.933	2021-06-12 15:26:00	Rojo
236. Q. Dona Maria	Itagui - Santa Maria No. 2	1.865	2021-06-12 15:26:00	Naranja
140. Puente Fundadores Copacabana	Copacabana - La Maria	3.952	2021-06-12 17:03:00	Naranja
332. Presidenta Puente Peatonal Exito - Nivel	Medellin - Astorga	2.386	2021-06-12 15:25:00	Rojo
333. La Presidenta Vizcaya - Nivel	Medellin - Las Lomas No 1	2.333	2021-06-12 15:26:00	Rojo
531. Q. El Indio - Via Las Palmas	Medellin - Asomadera No. 1	2.503	2021-06-12 15:22:00	Rojo
182. Q. Santa Elena	Medellin - Caicedo	1.785	2021-06-12 15:29:00	Naranja
342. Hatillo - Rio Medellin-Aburra	Barbosa - Hatillo	4.708	2021-06-12 19:05:00	Naranja
537. Q. Santa Elena - Plaza Minorista	Medellin - San Benito	3.552	2021-06-12 15:43:00	Rojo
92. Altavista	Medellin - Altavista	1.608	2021-06-12 15:53:00	Rojo
93. Puente 33	Medellin - Perpetuo Socorro	1.61	2021-06-12 15:40:00	Rojo

Teléfono: (+57 4) 4341987 | Dirección Calle 50 71 - 147 Medellín - Colombia



Con el apoyo de:



Un proyecto de:



Alcaldía de Medellín

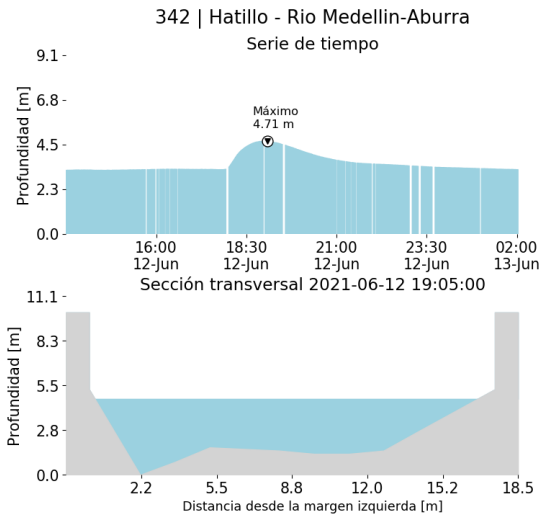

(q)

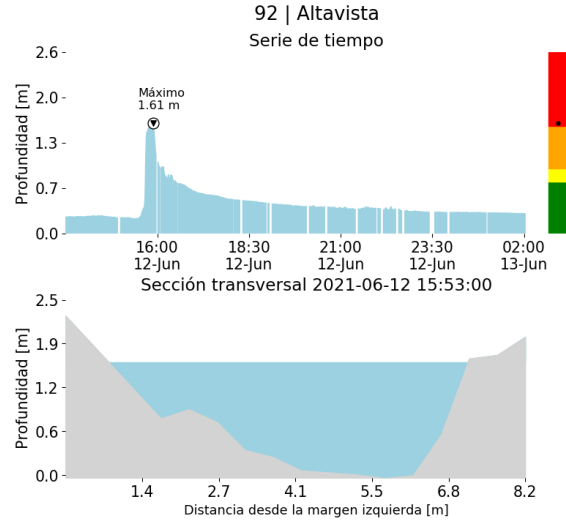

(r)

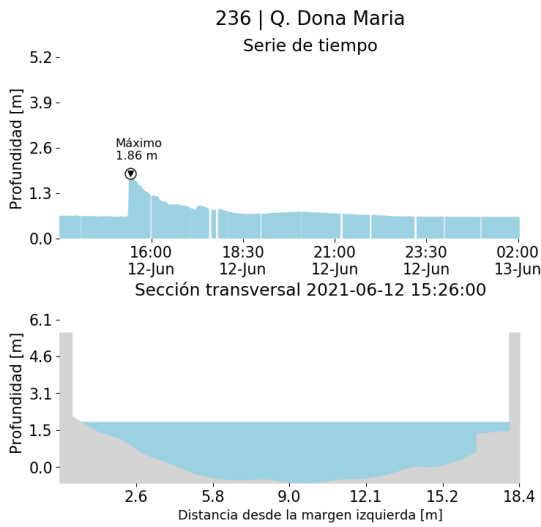

(s)

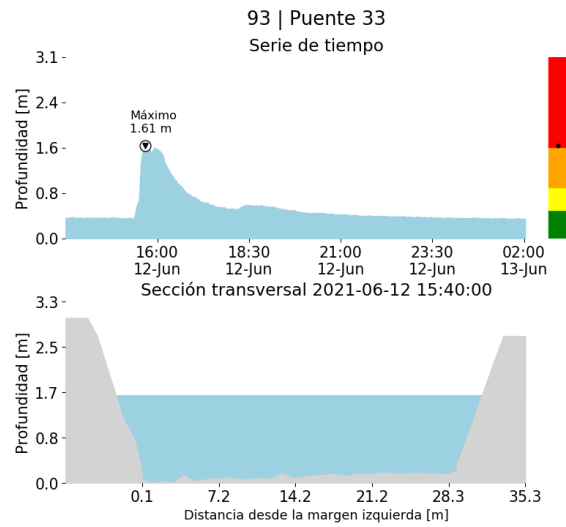

(t)

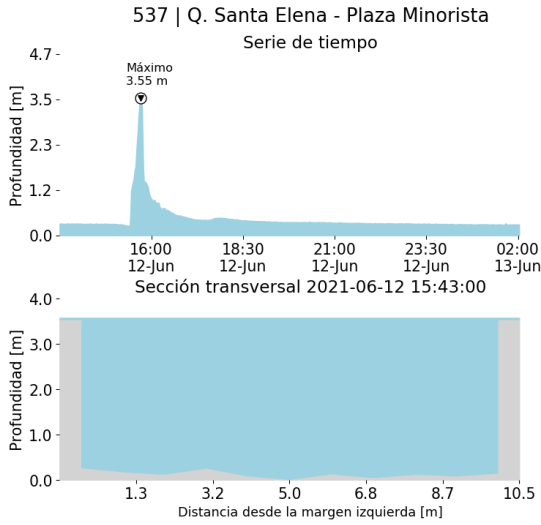

(u)

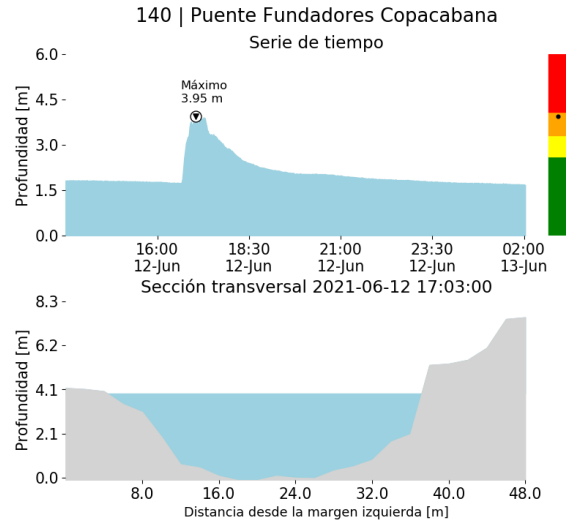

(v)

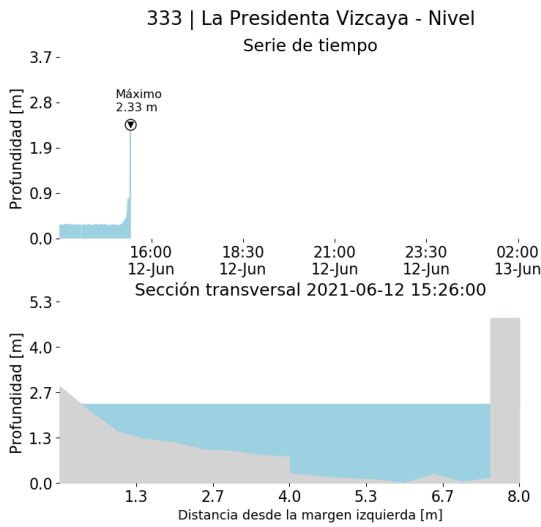

(w)

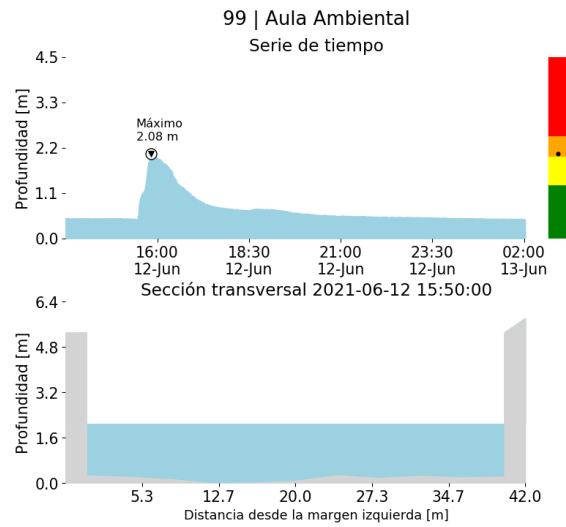

(x)

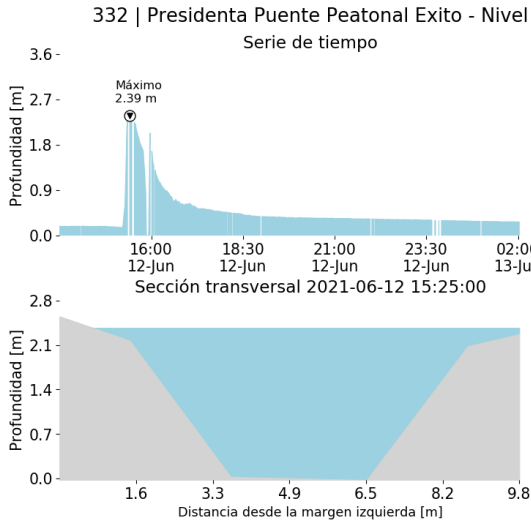

(y)

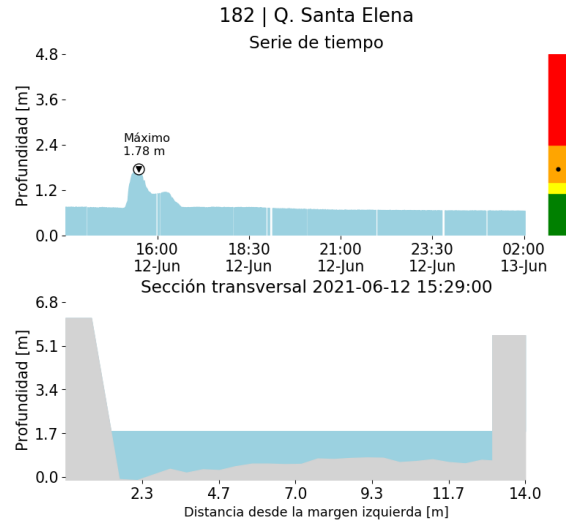

(z)

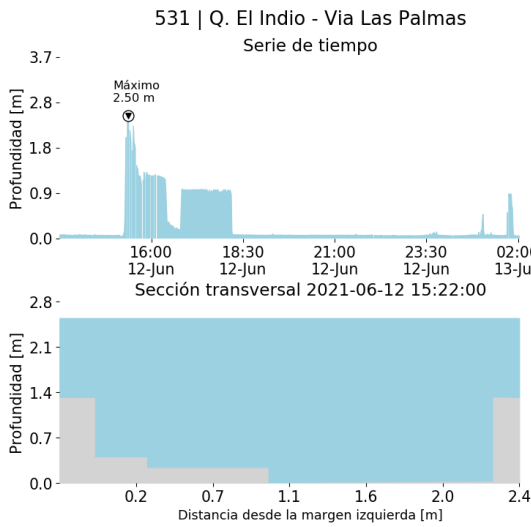

()

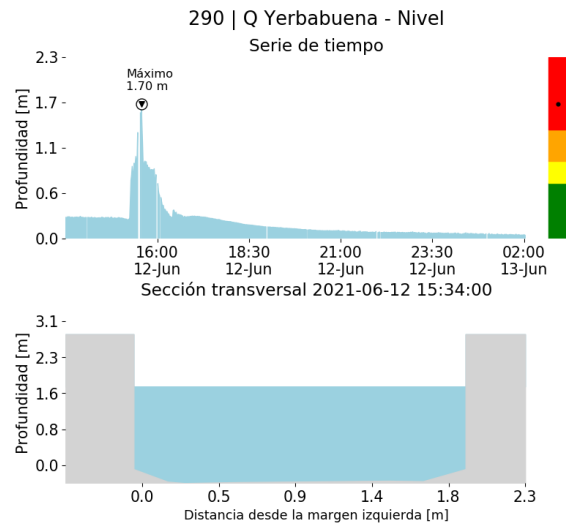

()

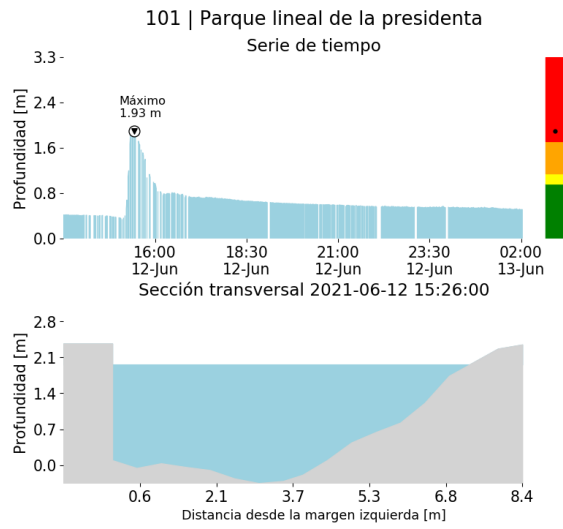

()



RESUMEN REDES DE MONITOREO

FECHA: 2021-06-12

EVENTO N: 2262

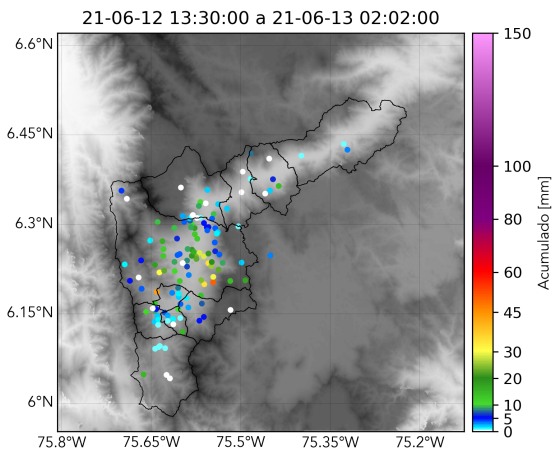

() Boletín Precipitación

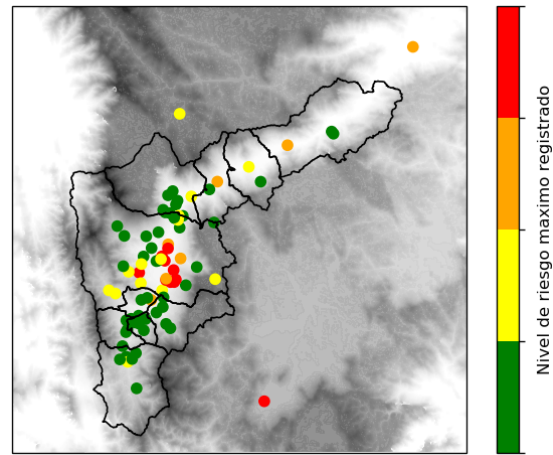

() Boletín Nivel

Elaborado por: Estefanía López - Abelino Alzate - Angelica Jimenez
 Área Operacional
 Sistema de Alerta Temprana
www.siatamedellin.gov.co / @siatamedellin
 Teléfono: 4341987 - 4341993

Teléfono: (+57 4) 4341987 | Dirección Calle 50 71 - 147 Medellín - Colombia



Con el apoyo de:



Un proyecto de:



Alcaldía de Medellín