



REGISTRO DE EVENTOS DE PRECIPITACIÓN			
FECHA: 2021-05-30		EVENTO N: 2250	
Caracterización de los eventos		Estaciones que registraron el evento	
Fecha inicio: 2021-05-30	Hora inicio: 23:50:00	N°	Nombre de la estación
Fecha fin: 2021-05-31	Hora fin: 10:20:00	323	Acueducto Hatillo - Pluviografica
Duración evento	10 horas 30 min	499	Ecoparque Pan de Azucar
Mayor intensidad de lluvia		46	I.E La Milagrosa
Magnitud	6.1 mm/hora Hora: 03:45:00	30	Salon Social Barbosa
Estación	7. Escuela Republica de Cuba	45	AMVA
Municipio	Medellin, 06 Doce Octubre	127	I.E. Manuel Jose Sierra - Sede la Holanda
Mayor registro de lluvia acumulada		129	Colegio Divino Salvador
Magnitud	7.87 mm	26	Escuela Rural El Plan
Estación	323. Acueducto Hatillo - Pluviografica	31	Colegio Jose Manuel Sierra
Municipio	Barbosa,	70	Indural Km6 Medellin-Bogota
Descripción del evento de precipitación		23	Instituto Jorge Robledo
<p>El evento inició a la media noche con la entrada de un sistema de precipitaciones desde el oriente del departamento. Las lluvias, de bajas a moderadas intensidades, iniciaron en los municipios del norte y posteriormente se extendieron hacia Medellín y el sur del valle. Luego, la lluvia se disipó en el sur y Copacabana. Finalmente, un nuevo núcleo de precipitaciones estratiformes, cubrieron la totalidad de la jurisdicción, las cuales en su desplazamiento al nor-occidente se disiparon en la mañana de hoy.</p>		44	I.E Villa Turbay
		434	Museo de Antioquia - Pluviografica
		328	Escuela Ingenieros Envigado - Pluviografica
		41	Comisaria El Poblado
		56	I.E Inem Jose Felix de Restrepo Sede Santa Catalina
		234	I.E Manuel Jose Caicedo - Pluviometro
		88	CUIDA Juan Cojo
		71	CEFA
		189	Q. La Sanin - Pluviografica
		289	Seminario Redemptoris - Pluviografica
		211	La Ladera
		352	Institucion Educativa La Candelaria - Pluviografica
		287	Represa piedras blancas - Pluvio
		16	I.E Ramon Munera Lopera
		35	I.E Joaquin Vallejo Arbelaez
		66	I.E San Andres (Sede El Socorro)
		47	Villa Nueva Sede La Luz
		248	Vivero EPM Piedras Blancas - Pluvio
		184	Miraflores
		389	El Tesoro - Pluviografica
278	Vereda Potrerito - Pluviografica		
466	Argos Km1 Medellin-Bogota		
55	I.E Reino de Belgica		

Teléfono: (+57 4) 4341987 | Dirección Calle 50 71 - 147 Medellín - Colombia



Aldía de Medellín



IMÁGENES DEL RADAR METEOROLÓGICO

FECHA: 2021-05-30

EVENTO N: 2250

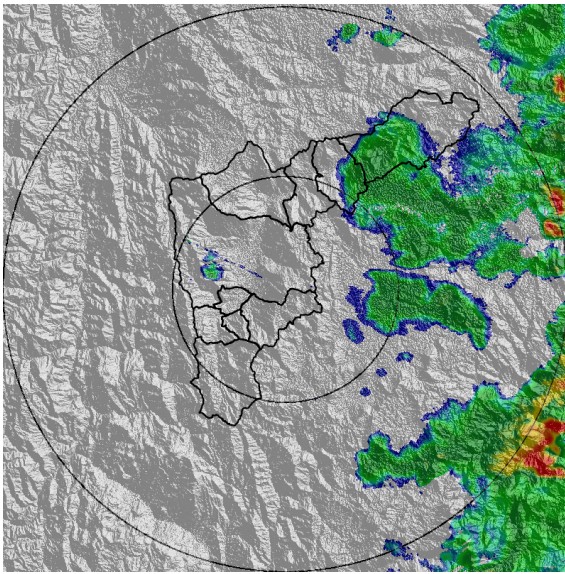

(a) 2021-05-31 00:02

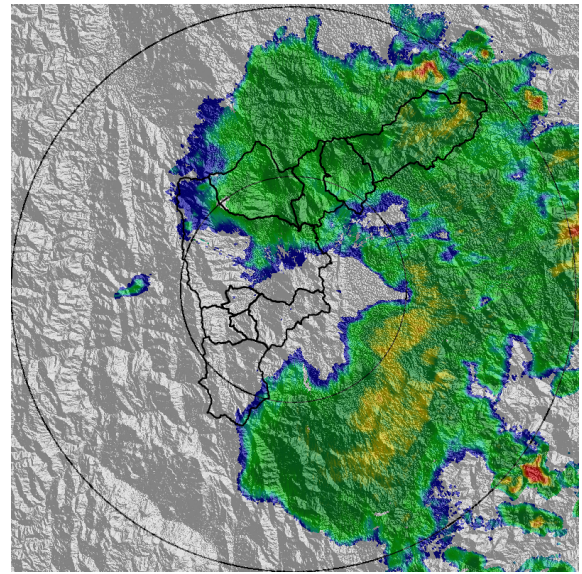

(b) 2021-05-31 01:20

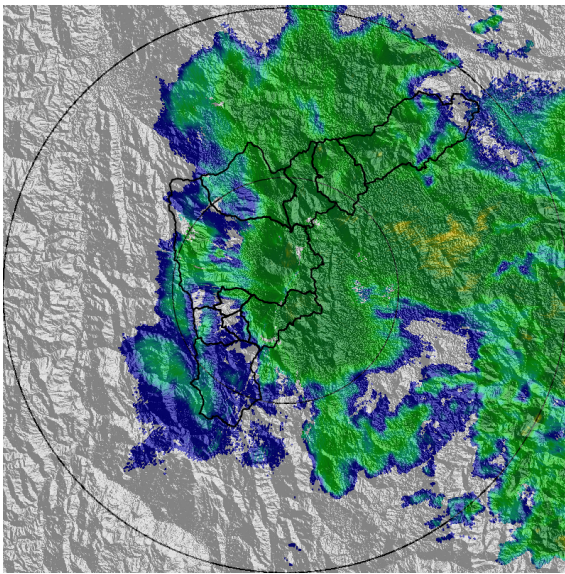

(c) 2021-05-31 03:05

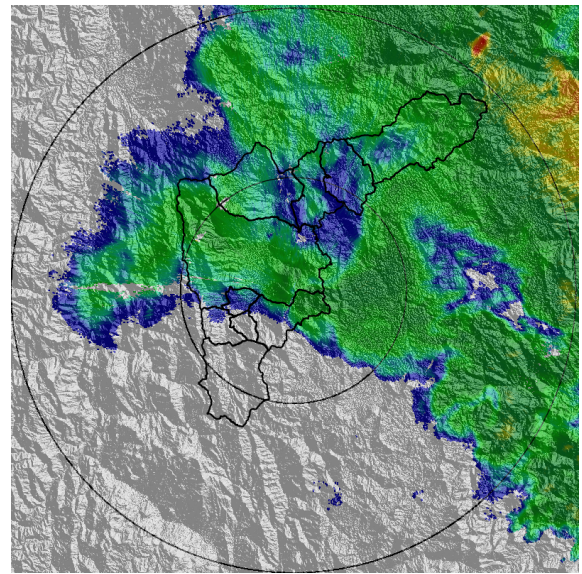

(d) 2021-05-31 04:49

Teléfono: (+57 4) 4341987 | Dirección Calle 50 71 - 147 Medellín - Colombia



Con el apoyo de:



Un proyecto de:



Alcaldía de Medellín

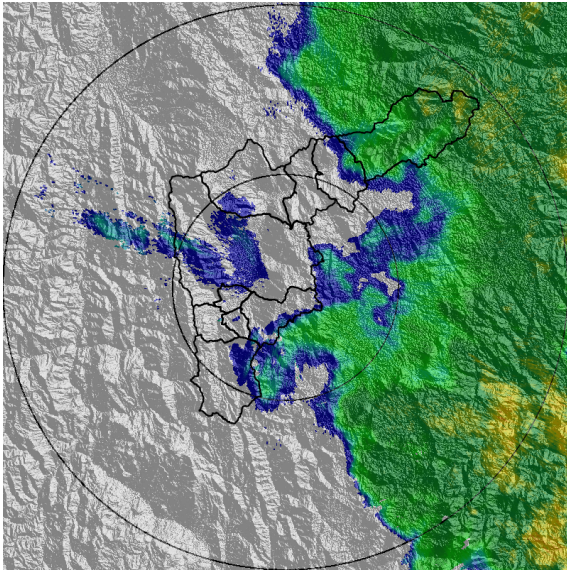

(e) 2021-05-31 06:12

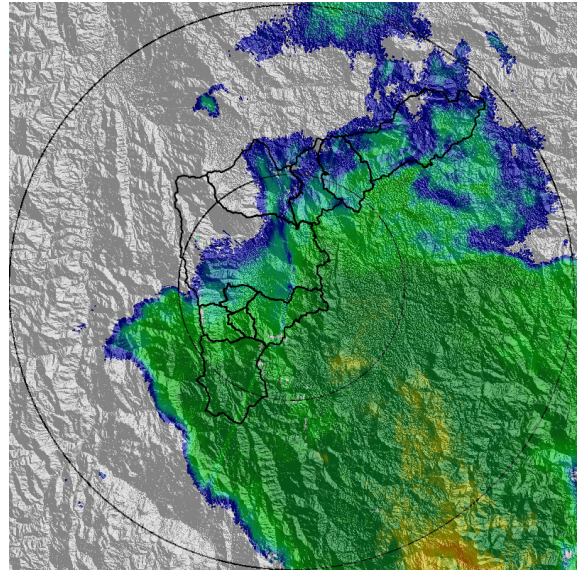

(f) 2021-05-31 07:35

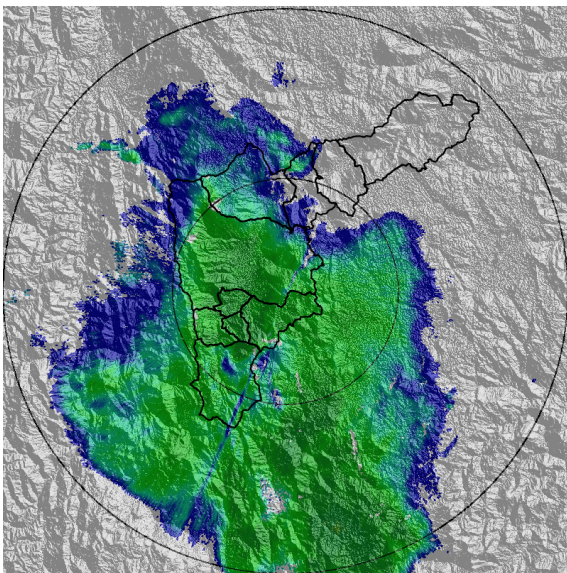

(g) 2021-05-31 08:27

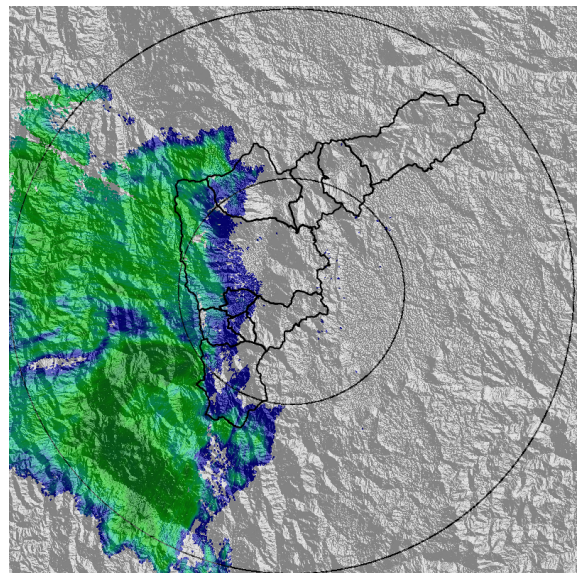

(h) 2021-05-31 09:45

Teléfono: (+57 4) 4341987 | Dirección Calle 50 71 - 147 Medellín - Colombia



Con el apoyo de:



Un proyecto de:



Alcaldía de Medellín



MAPA ACUMULADO

FECHA: 2021-05-30

EVENTO N: 2250

Los acumulados de precipitación de Radar se presentaron distribuidos de manera uniforme sobre todas las cuencas del Valle de Aburrá con valores entre 10 y 30 mm.

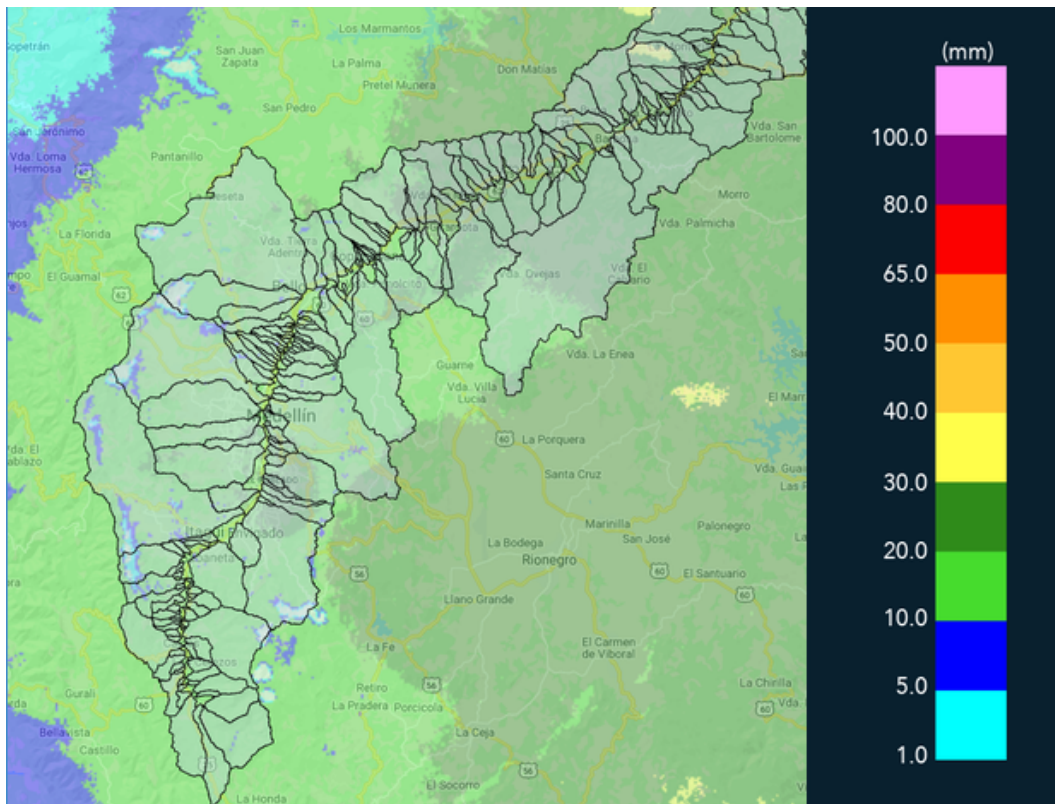

(i) Mapa de acumulados de lluvia radar durante el evento



RESUMEN REDES DE MONITOREO

FECHA: 2021-05-30

EVENTO N: 2250

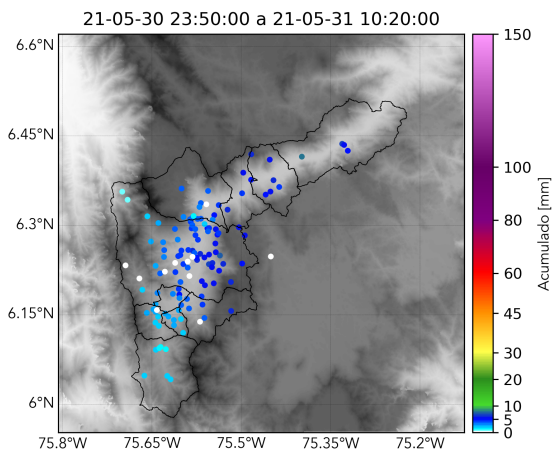

(j) Boletín Precipitación

Elaborado por: Angelica Jiménez - Gicela Vergara - Valentina Ramírez - Oscar Sanchez
Área Operacional
Sistema de Alerta Temprana
www.siatamedellin.gov.co / @siatamedellin
Teléfono: 4341987 - 4341993

Teléfono: (+57 4) 4341987 | Dirección Calle 50 71 - 147 Medellín - Colombia



Con el apoyo de:



Un proyecto de:



Alcaldía de Medellín