



REGISTRO DE EVENTOS DE PRECIPITACIÓN

FECHA: 2021-04-26	EVENTO N: 2216
-------------------	----------------

Caracterización de los eventos		Estaciones que registraron el evento		
Fecha inicio: 2021-04-26	Hora inicio: 23:40:00	N°	Nombre de la estación	Acumulado (mm)
Fecha fin: 2021-04-27	Hora fin: 06:00:00	320	Palmitas potrera - Pluvio	35.05
Duración evento	6 horas 20 min	4	I.E Hector Rogelio Montoya	33.53
Mayor intensidad de lluvia		88	CUIDA Juan Cojo	32.77
Magnitud	103.63 mm/hora Hora: 03:32:00	323	Acueducto Hatillo - Pluviografica	25.15
Estación	88. CUIDA Juan Cojo	389	El Tesoro - Pluviografica	20.57
Municipio	Girardota,	31	Colegio Jose Manuel Sierra	11.43
Mayor registro de lluvia acumulada		35	I.E Joaquin Vallejo Arbelaez	8.89
Magnitud	35.05 mm	146	Club del adulto mayor - Sabaneta	8.13
Estación	320. Palmitas potrera - Pluvio	50	Universidad CES (Sabaneta)	7.87
Municipio	Medellin,	32	Colegio Presbitero Bernardo Montoya	7.87
Descripción del evento de precipitación		324	E.R Jamundi - Pluviografica	7.87
<p>Durante la medianoche del día anterior y la madrugada de hoy se registraron lluvias provenientes del nororiente del departamento y en su paso por el Valle, se fueron intensificando. En las primeras horas de la madrugada, lluvias de altas intensidades se registraron sobre Barbosa, Girardota, Copacabana y el corregimiento de Palmitas, Medellín. Finalmente, las precipitaciones se fueron movilizando hacia suroccidente del departamento mientras perdían intensidad sobre gran parte de los municipios del Valle de Aburrá.</p>		369	Metro la estrella - Pluviografica	7.62
		244	Bomberos Envigado - Pluvio	6.86
		43	Escuela Rural Quebrada Larga	6.6
		70	Indural Km6 Medellin-Bogota	6.6
		57	Escuela la Clara	6.1



IMÁGENES DEL RADAR METEOROLÓGICO

FECHA: 2021-04-26

EVENTO N: 2216

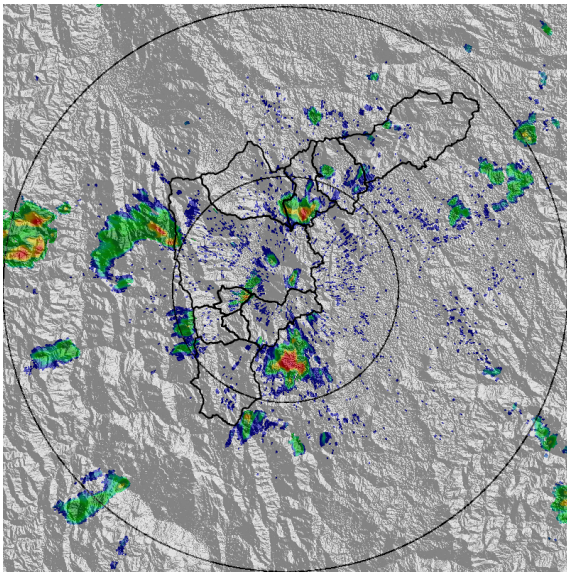

(a) 2021-04-26 23:41

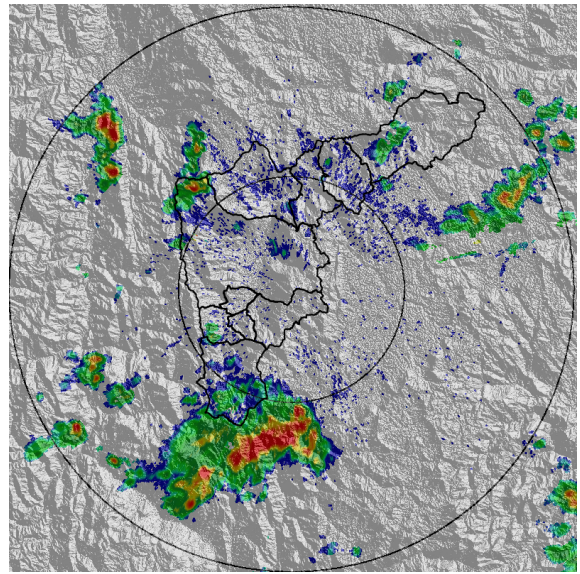

(b) 2021-04-27 01:15

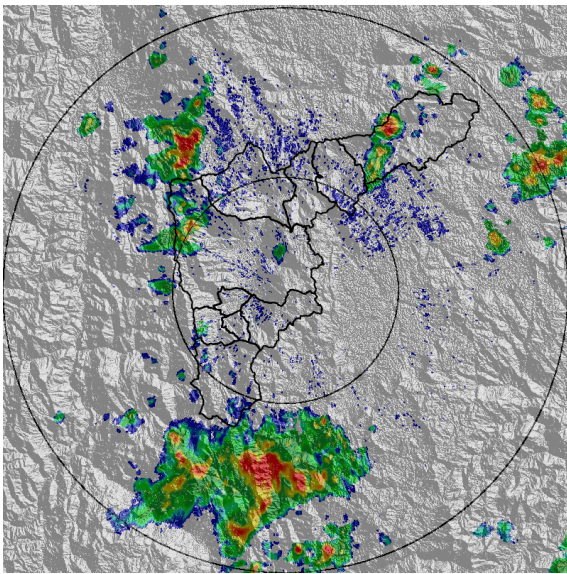

(c) 2021-04-27 02:17

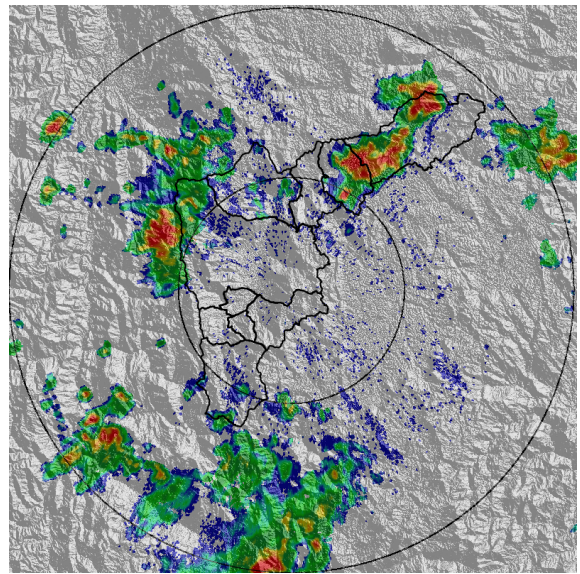

(d) 2021-04-27 03:09

Teléfono: (+57 4) 4341987 | Dirección Calle 50 71 - 147 Medellín - Colombia



Con el apoyo de:



Un proyecto de:



Alcaldía de Medellín

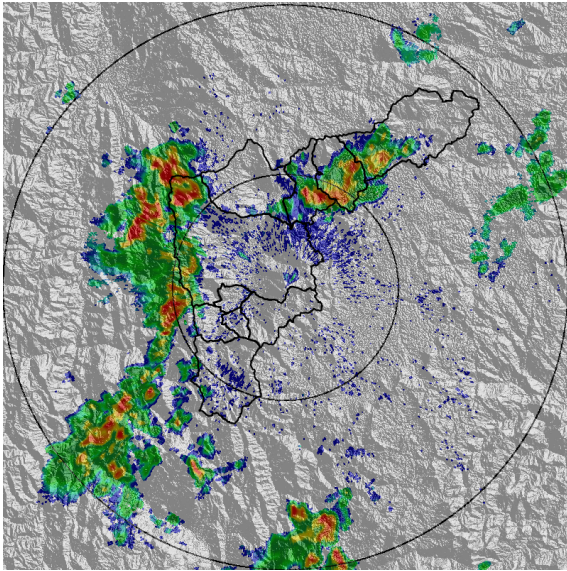

(e) 2021-04-27 03:51

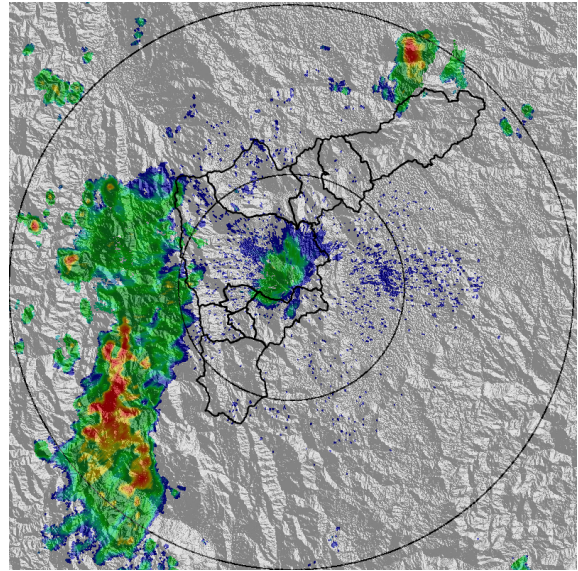

(f) 2021-04-27 04:53

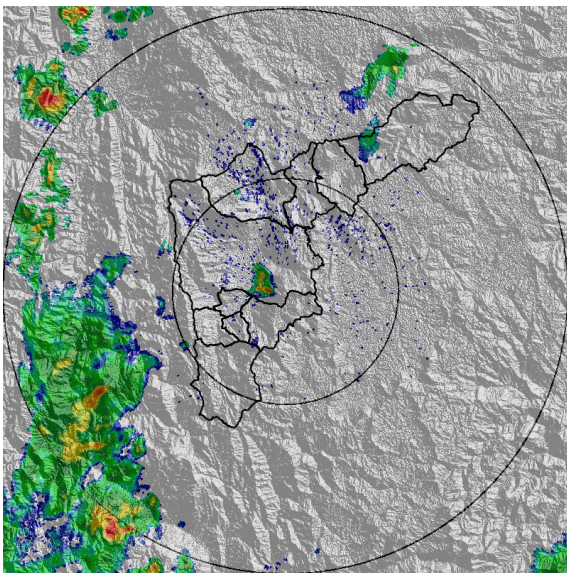

(g) 2021-04-27 05:24

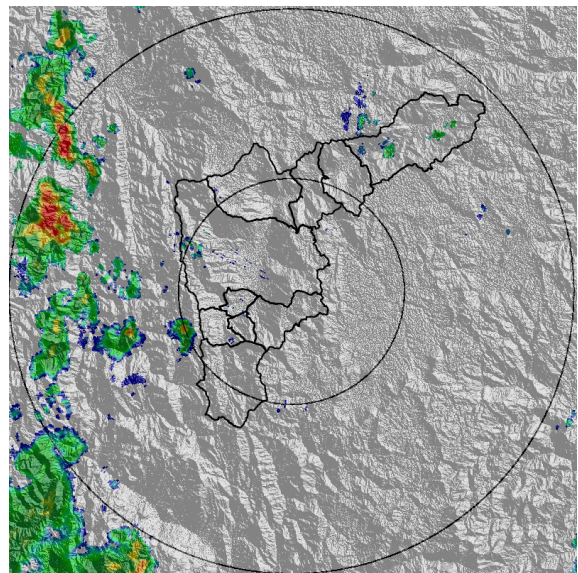

(h) 2021-04-27 06:00

Teléfono: (+57 4) 4341987 | Dirección Calle 50 71 - 147 Medellín - Colombia



Con el apoyo de:



Un proyecto de:



Alcaldía de Medellín



MAPA ACUMULADO

FECHA: 2021-04-26

EVENTO N: 2216

Los mayores acumulados, entre los 20 y 30 mm, se registraron sobre el municipio de Barbosa, en las cuenca de las quebradas Los Perros, La Ese, Los Laureles, El Guadal, Don Juan y San Eugenio, todas en Barbosa.

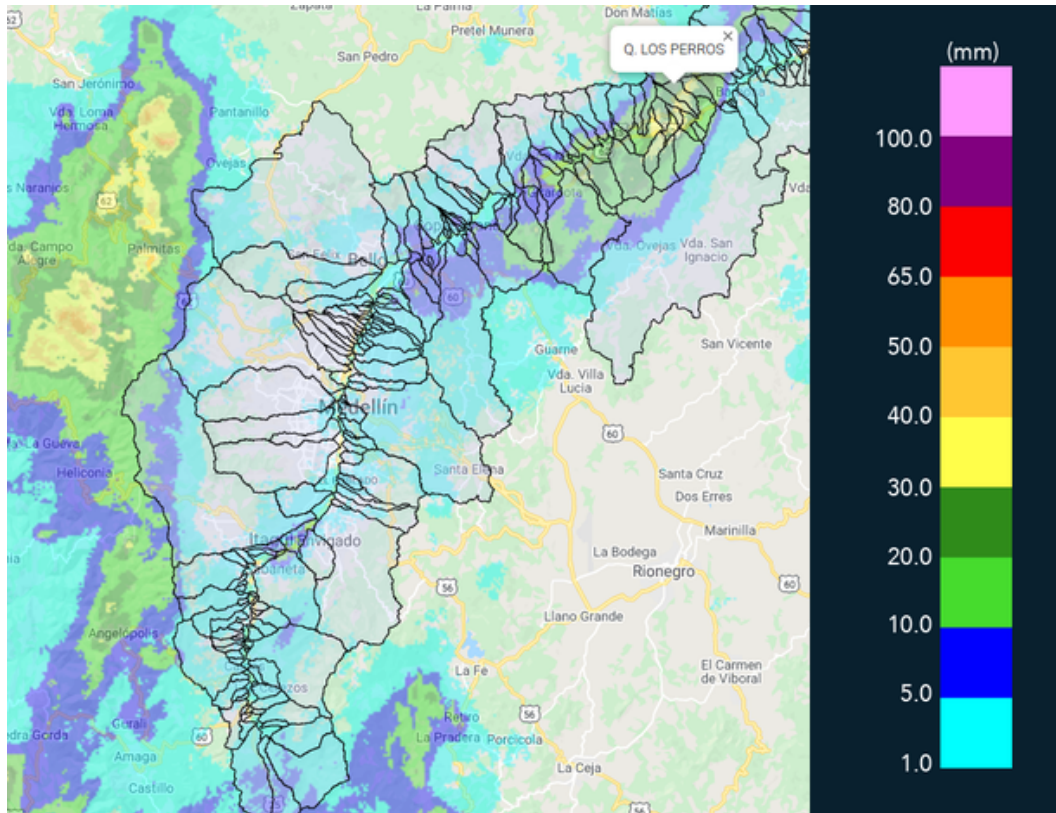

(i) Mapa de acumulados de lluvia radar durante el evento



MAPA DESCARGAS ELÉCTRICAS

FECHA: 2021-04-26

EVENTO N: 2216

Se registraron 24 descargas eléctricas, 12 de ellas en Girardota, 8 en Barbosa y 4 en Copacabana.



INFORMACIÓN SATELITAL: SENSOR GLM
Reporte descargas eléctricas totales
2021-04-26 23:40 a 2021-04-27 06:00

Descargas por km²

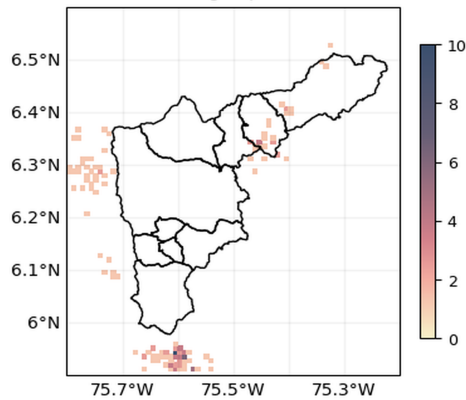

Descargas por Municipio
Total 24 descargas

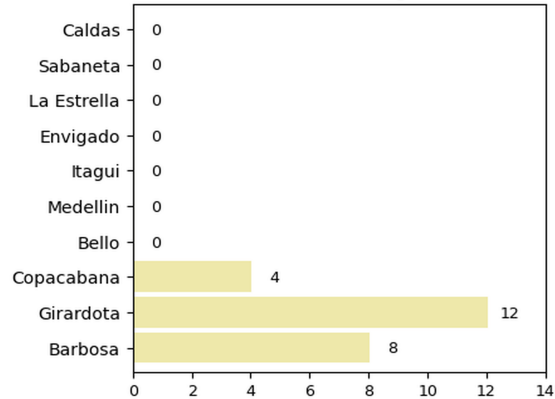

f t i y @siatamedellin | www.siat.gov.co

f t i y @areametropol | www.metropol.gov.co

(j) Mapa de descargas eléctricas durante el evento



RESUMEN REDES DE MONITOREO

FECHA: 2021-04-26

EVENTO N: 2216

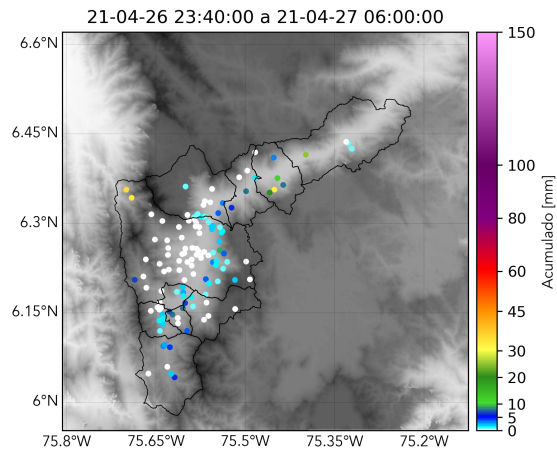

(k) Boletín Precipitación

Elaborado por: Jose Lozano - Monica Acosta - Oscar Sanchez
Área Operacional
Sistema de Alerta Temprana
www.siatamedellin.gov.co / @siatamedellin
Teléfono: 4341987 - 4341993

Teléfono: (+57 4) 4341987 | Dirección Calle 50 71 - 147 Medellín - Colombia



Con el apoyo de:



Un proyecto de:



Alcaldía de Medellín