



REGISTRO DE EVENTOS DE PRECIPITACIÓN			
FECHA: 2021-03-24		EVENTO N: 2192	
Caracterización de los eventos		Estaciones que registraron el evento	
Fecha inicio: 2021-03-24	Hora inicio: 13:00:00	N°	Nombre de la estación
Fecha fin: 2021-03-24	Hora fin: 19:00:00	39	I.E Pedro Octavio Amado
Duración evento	6 horas 00 min	1	Casa de Gobierno Altavista
Mayor intensidad de lluvia		8	Escuela CEDEPRO
Magnitud	118.87 mm/hora Hora: 14:46:00	429	Perfilador de Viento - Pluviografica
Estación	429. Perfilador de Viento - Pluviografica	81	Bomberos Guayabal
Municipio	Medellin, 15 Guayabal	22	Escuela La Capilla del Rosario
Mayor registro de lluvia acumulada		29	Escuela Marina Orth
Magnitud	34.04 mm	43	Escuela Rural Quebrada Larga
Estación	39. I.E Pedro Octavio Amado	30	Salon Social Barbosa
Municipio	Medellin, 16 Belen	446	Deprimido Bulerias - Pluviografica
Descripción del evento de precipitación		499	Ecoparque Pan de Azucar
<p>El evento inició con la generación de lluvias convectivas que ingresaron por el norte del Valle de Aburrá. A su paso hacia el sur, se generaron lluvias de altas intensidades en el oriente de Medellín, pasando por las comunas El Poblado, Guayabal, Belén y el corregimiento de San Antonio de Prado e Itaguí. Lo anterior ocasionó un aumento de nivel a riesgo rojo en el río Medellín a la altura de Puente 33 y en las quebradas de Altavista y Santa Rita en el corregimiento de San Antonio de Prado. El sistema de lluvias se desplazó al occidente de la región metropolitana y se disipó en Medellín y los municipios del sur. Al final de la tarde se presentaron precipitaciones de baja intensidad sobre Barbosa, Girardota y Copacabana, las cuales perduraron hasta las 19:00.</p>		44	I.E Villa Turbay
		457	Ajizal
		25	Escuela Rural Astilleros
		41	Comisaria El Poblado
		35	I.E Joaquin Vallejo Arbelaez
		234	I.E Manuel Jose Caicedo - Pluviometro
		18	Escuela El Salado
		395	La harenala santa Maria- Pluviografica
		289	Seminario Redemptoris - Pluviografica
		324	E.R Jamundi - Pluviografica
		67	I.E Juan Echeverry Abad
		2	Escuela Rural La Verde
		278	Vereda Potrerito - Pluviografica
		129	Colegio Divino Salvador
		52	Centro Veterinario y de Zootecnia CES
		15	Colegio San Lucas
		9	Instituto Pedro Justo Berrio
		88	CUIDA Juan Cojo
		334	Manuel Mejia Vallejo - pluviografica
		421	CC Viva Envigado - Pluviografica
56	I.E Inem Jose Felix de Restrepo Sede Santa Catalina		
10	Escuela Rural El Boqueron		
19	Tecnologico Antioquia		
463	San Cristobal		

Teléfono: (+57 4) 4341987 | Dirección Calle 50 71 - 147 Medellín - Colombia



Con el apoyo de:



Un proyecto de:



Alcaldía de Medellín



IMÁGENES DEL RADAR METEOROLÓGICO

FECHA: 2021-03-24

EVENTO N: 2192

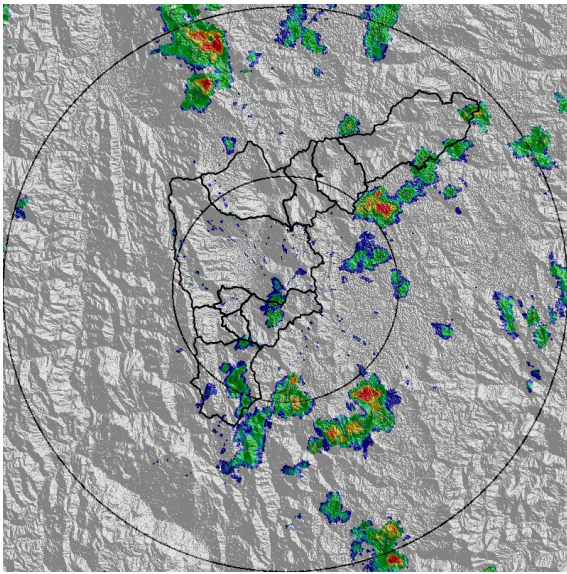

(a) 2021-03-24 13:04

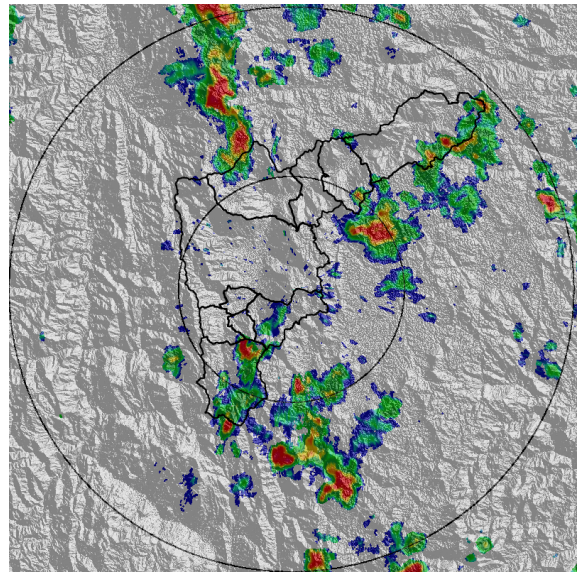

(b) 2021-03-24 13:41

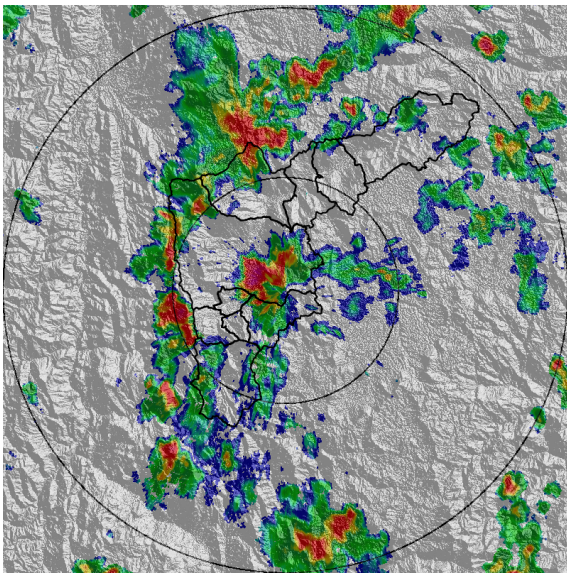

(c) 2021-03-24 14:38

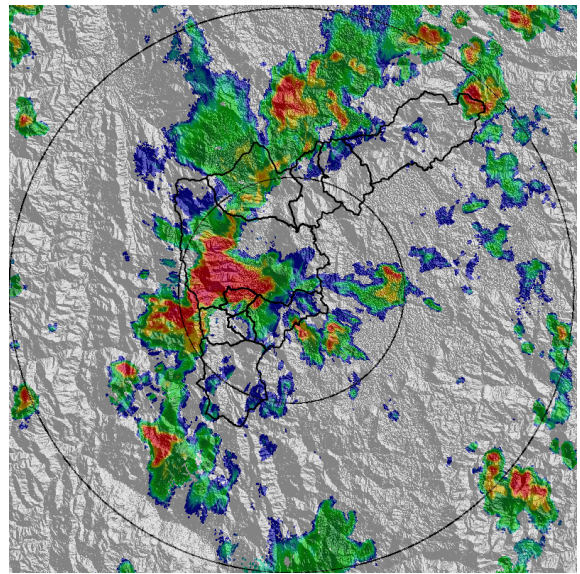

(d) 2021-03-24 15:05

Teléfono: (+57 4) 4341987 | Dirección Calle 50 71 - 147 Medellín - Colombia



Con el apoyo de:



Un proyecto de:



Alcaldía de Medellín

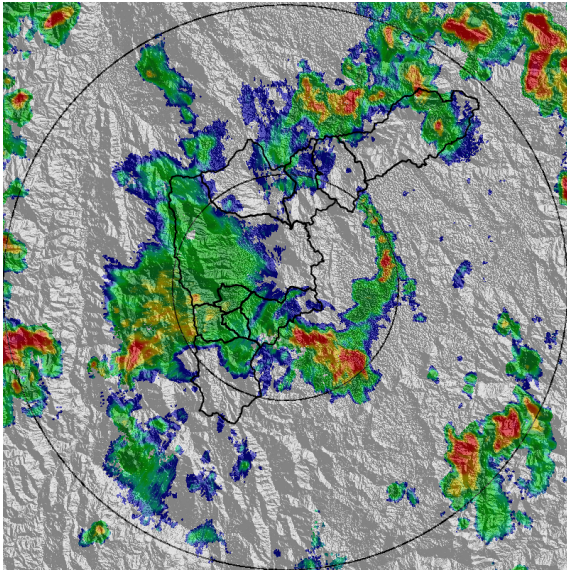

(e) 2021-03-24 15:41

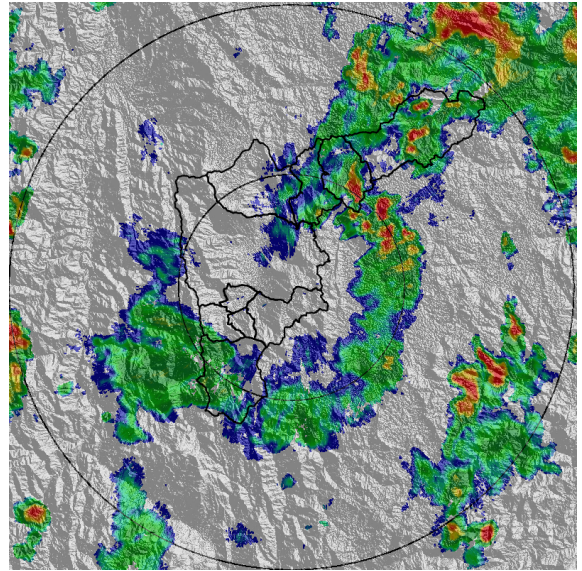

(f) 2021-03-24 16:23

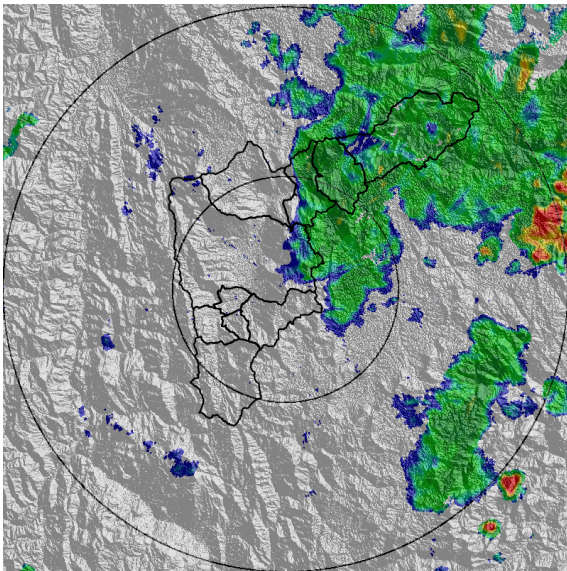

(g) 2021-03-24 17:26

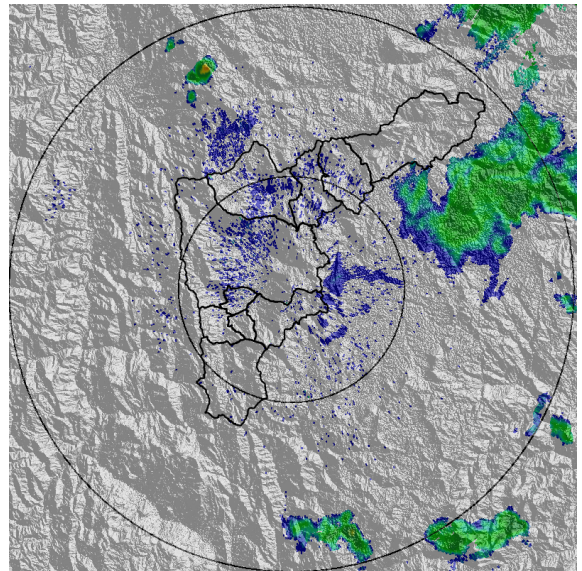

(h) 2021-03-24 19:00

Teléfono: (+57 4) 4341987 | Dirección Calle 50 71 - 147 Medellín - Colombia



Con el apoyo de:



Un proyecto de:



Alcaldía de Medellín



MAPA ACUMULADO

FECHA: 2021-03-24

EVENTO N: 2192

Se registraron sobre las cuencas de las quebradas Doña María (San Antonio de Prado - Medellín), Altavista (Altavista - Medellín) y Ovejas (entre Barbosa y San Vicente) con valores cercanos a los 65 mm.

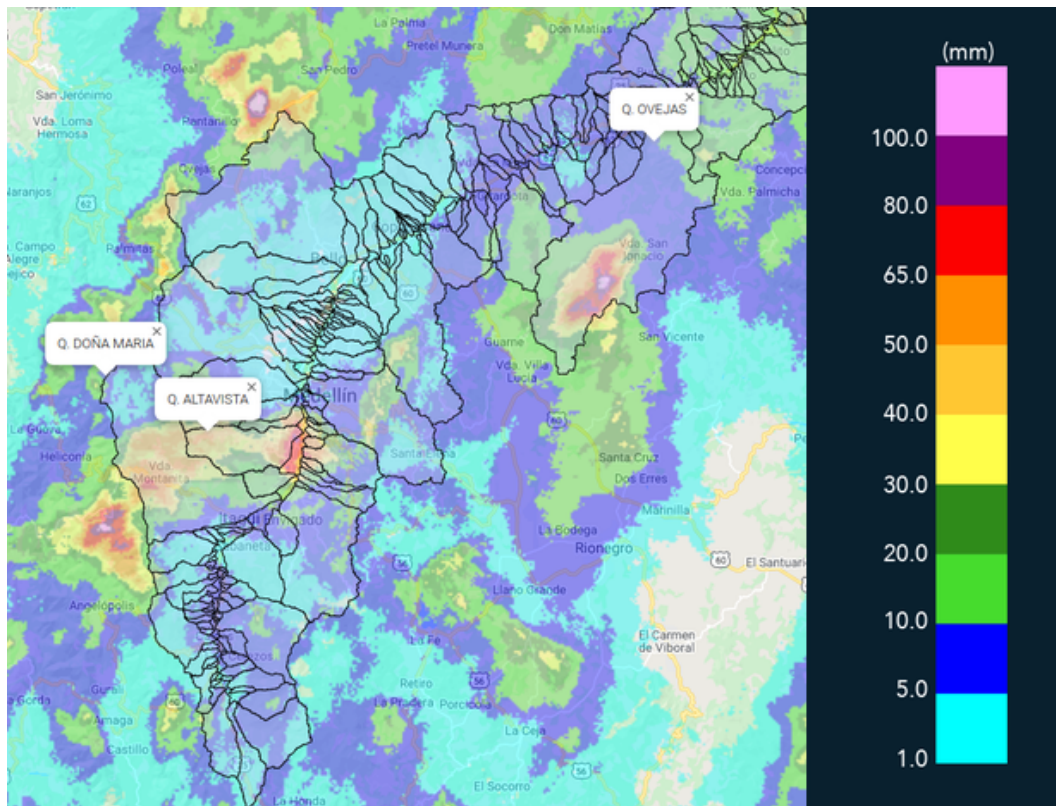

(i) Mapa de acumulados de lluvia radar durante el evento

Teléfono: (+57 4) 4341987 | Dirección Calle 50 71 - 147 Medellín - Colombia



Con el apoyo de:



Un proyecto de:



Alcaldía de Medellín



RESUMEN DE REGISTROS DE NIVEL				
Estación	Ubicación	Pico de la hidrografa [m]	Fecha y Hora	Máximo nivel de riesgo alcanzado
90. Colegio Campestre el Encanto	Medellin - El Salado	2.083	2021-03-24 15:56:00	Rojo
108. Santa Rita - San Antonio de Prado	Medellin - La Verde	2.293	2021-03-24 16:09:00	Naranja
346. Puente machado - Nivel	Bello - Machado	2.926	2021-03-24 16:07:00	Naranja
92. Altavista	Medellin - Altavista	1.626	2021-03-24 15:41:00	Rojo
93. Puente 33	Medellin - Perpetuo Socorro	1.65	2021-03-24 15:18:00	Rojo

Teléfono: (+57 4) 4341987 | Dirección Calle 50 71 - 147 Medellín - Colombia



Con el apoyo de:



Un proyecto de:



Alcaldía de Medellín

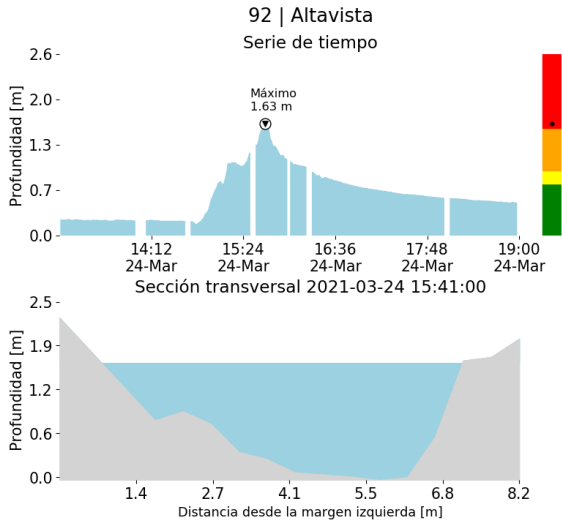

(j)

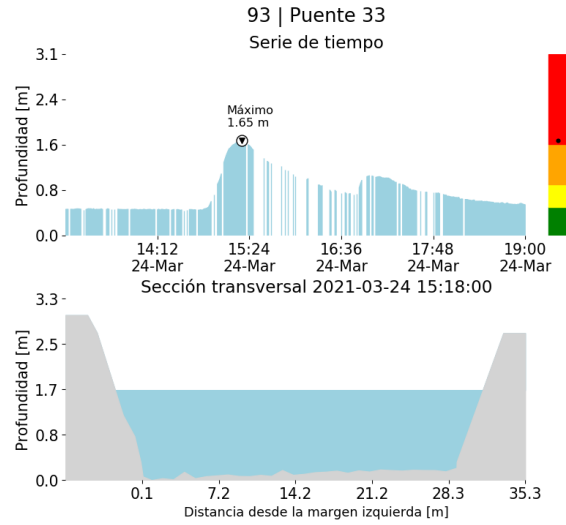

(k)

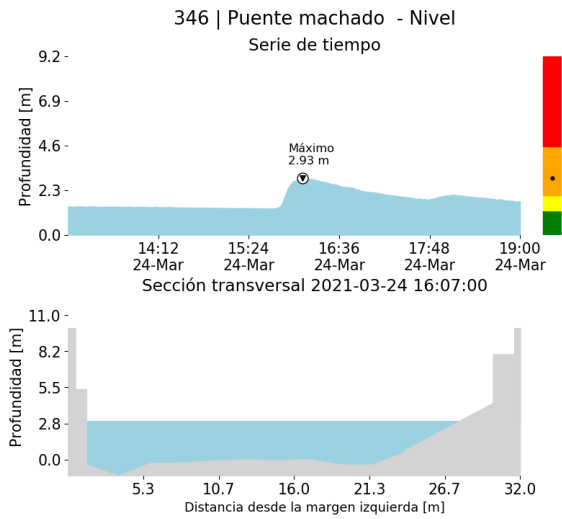

(l)

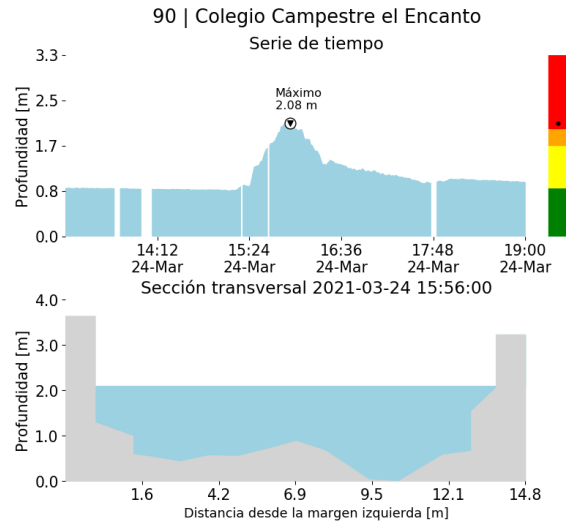

(m)

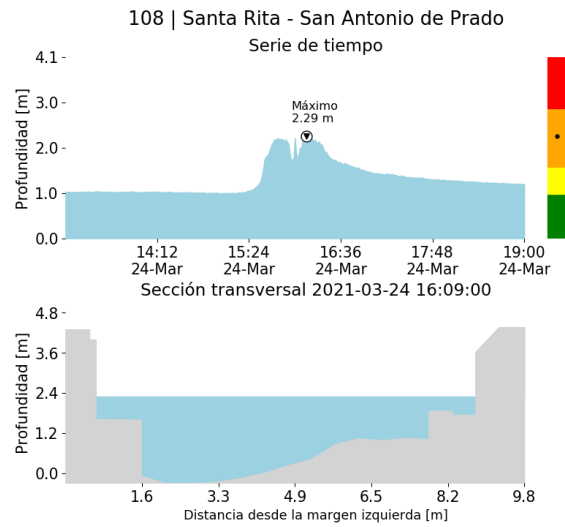

(n)



RESUMEN REDES DE MONITOREO

FECHA: 2021-03-24

EVENTO N: 2192

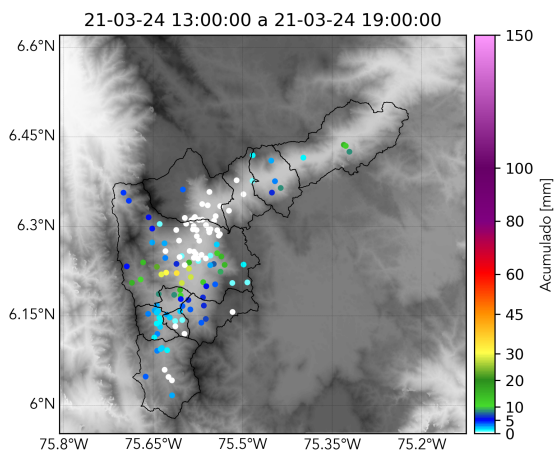

(o) Boletín Precipitación

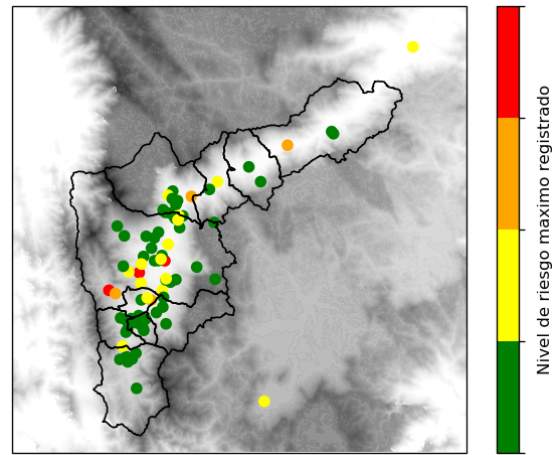

(p) Boletín Nivel

Elaborado por: Andrés Bilbao- Juan Diego Mantilla-Abelino Alzate- Gicela Vergara
Área Operacional
Sistema de Alerta Temprana
www.siatamedellin.gov.co / @siatamedellin
Teléfono: 4341987 - 4341993

Teléfono: (+57 4) 4341987 | Dirección Calle 50 71 - 147 Medellín - Colombia



Con el apoyo de:



Un proyecto de:



Alcaldía de Medellín