



REGISTRO DE EVENTOS DE PRECIPITACIÓN			
FECHA: 2021-03-22		EVENTO N: 2190	
Caracterización de los eventos		Estaciones que registraron el evento	
Fecha inicio: 2021-03-22	Hora inicio: 12:00:00	Nº	Nombre de la estación
Fecha fin: 2021-03-22	Hora fin: 23:00:00		Acumulado (mm)
Duración evento	11 horas 00 min	9	Instituto Pedro Justo Berrio
Mayor intensidad de lluvia		17	Escuela El Corazon
Magnitud	42.67 mm/hora Hora: 16:53:00	20	Fundacion Hogares Claret
Estación	18. Escuela El Salado	25	Escuela Rural Astilleros
Municipio	Medellin,	11	Escuela Rural Fabio Zuluaga
Mayor registro de lluvia acumulada		48	Escuela Rural Santa Angela
Magnitud	18.29 mm	463	San Cristobal
Estación	9. Instituto Pedro Justo Berrio	54	I.E Juan Maria Cespedes
Municipio	Medellin, 16 Belen	295	Laguna Quitasol - Pluviografica
Descripción del evento de precipitación		29	Escuela Marina Orth
<p>El desarrollo de convección profunda sobre las inmediaciones del valle propició el evento de lluvia de la tarde. Inicialmente se presentaron lluvias de baja intensidad sobre Barbosa. Posteriormente la entrada de núcleos de lluvias desde el suroccidente produjo lluvias sobre las demás regiones del valle. Las precipitaciones de mayor intensidad tuvieron lugar sobre el corregimiento de San Antonio de Prado, el noroccidente de Medellín, norte de Belloy Caldas. Durante la noche lluvias de baja intensidad se presentaron sobre Medellín y lo municipios del sur del Valle.</p>		39	I.E Pedro Octavio Amado
		21	Escuela Rural San Jose de la Montana
		53	Colegio Eduardo Santos
		437	Paradero Jalisco San Felix - Pluviografica
		27	Centro de Salud San Javier La Loma
		18	Escuela El Salado
		8	Escuela CEDEPRO
		446	Deprimido Bulerias - Pluviografica
		429	Perfilador de Viento - Pluviografica
		1	Casa de Gobierno Altavista
		383	Salinas Caldas - Pluviografica
		320	Palmitas potrera - Pluvio
		58	Escuela Luis Javier Garcia Isaza
		457	Ajizal
		328	Escuela Ingenieros Envigado - Pluviografica
		3	Escuela Rural Yarumalito
		81	Bomberos Guayabal
		45	AMVA
		445	Deprimido San Juan Con La 80 - Pluviografica
		281	Megacolegio - Pluviografica
241	Sede Social Picacho Las Vegas		
242	IE Jesus Maria Valle		
447	Deprimido San Juan Con Av Ferrocarril - Pluviografica		
189	Q. La Sanin - Pluviografica		
72	Jose Miguel de Restrepo		

Teléfono: (+57 4) 4341987 | Dirección Calle 50 71 - 147 Medellín - Colombia



Con el apoyo de:



Un proyecto de:



Alcaldía de Medellín



IMÁGENES DEL RADAR METEOROLÓGICO

FECHA: 2021-03-22

EVENTO N: 2190

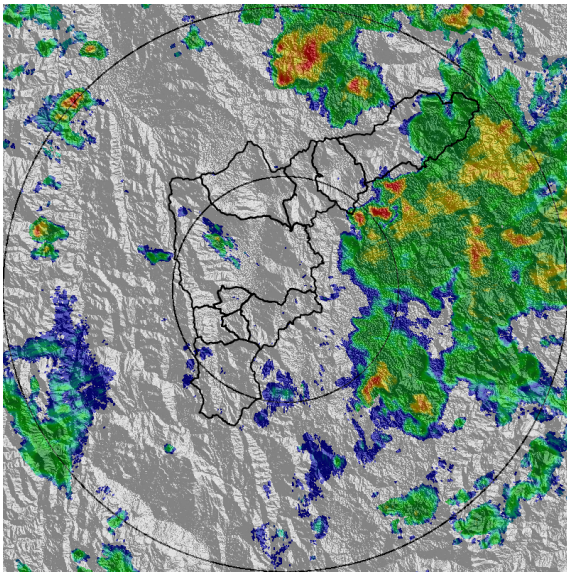

(a) 2021-03-22 13:30

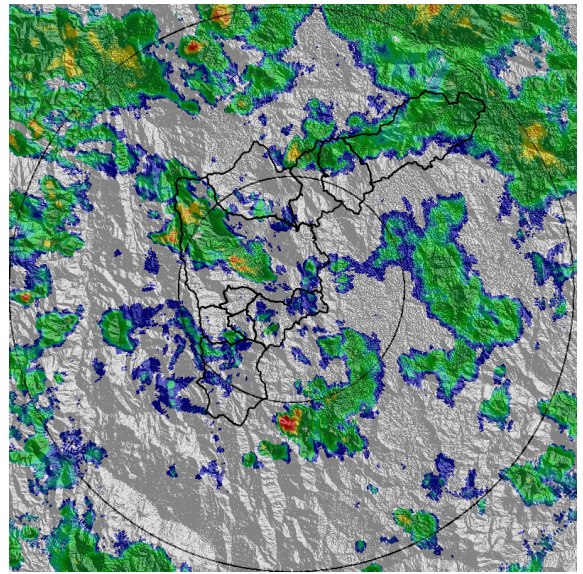

(b) 2021-03-22 15:04

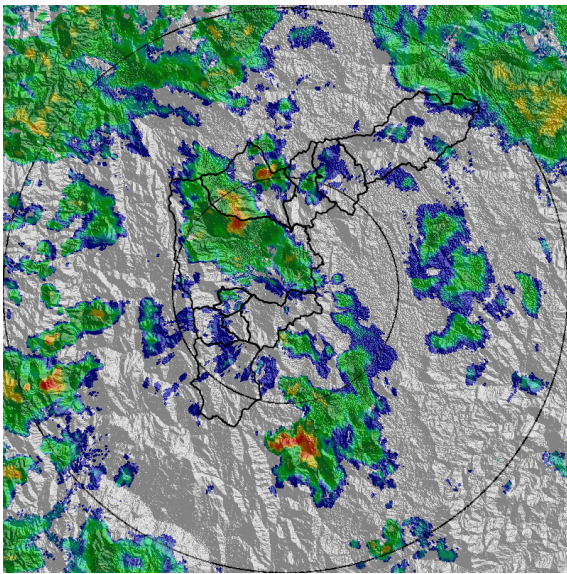

(c) 2021-03-22 15:36

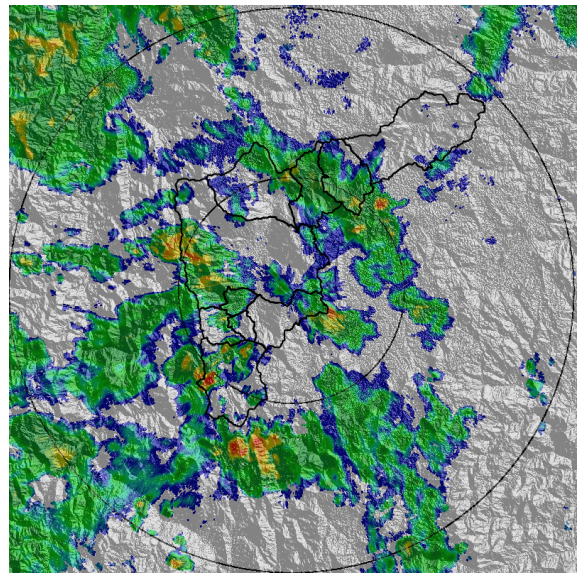

(d) 2021-03-22 16:54

Teléfono: (+57 4) 4341987 | Dirección Calle 50 71 - 147 Medellín - Colombia



Con el apoyo de:



Un proyecto de:



Alcaldía de Medellín

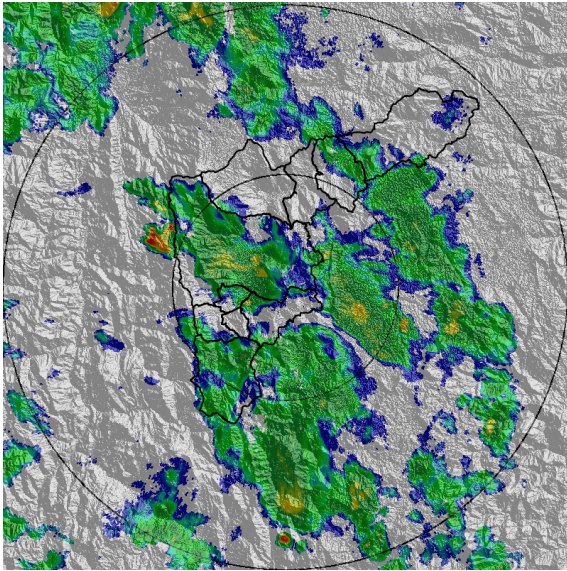

(e) 2021-03-22 17:57

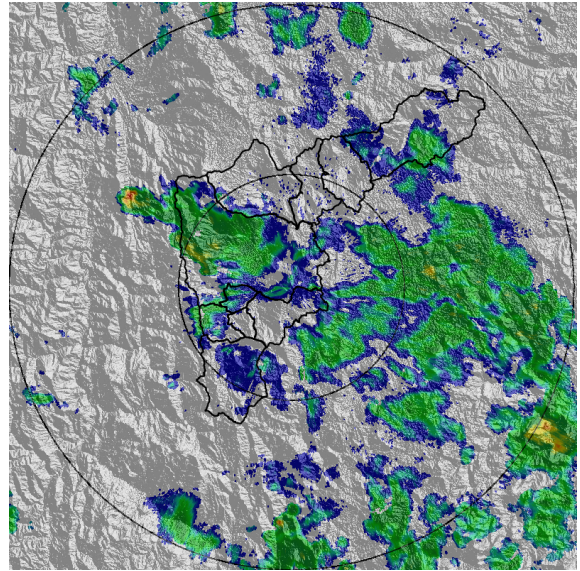

(f) 2021-03-22 19:00

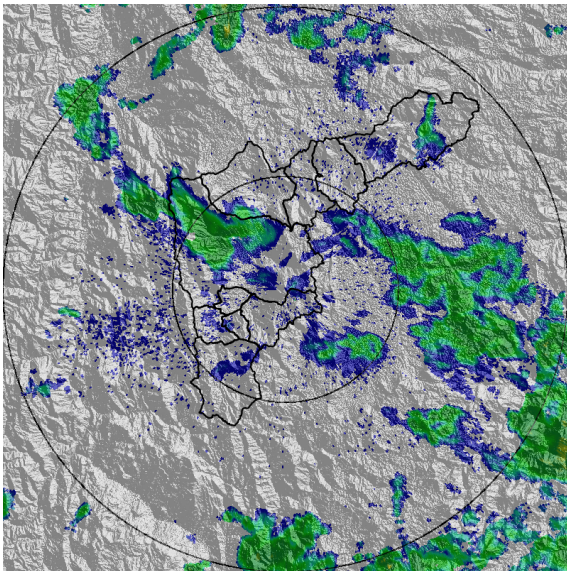

(g) 2021-03-22 19:47

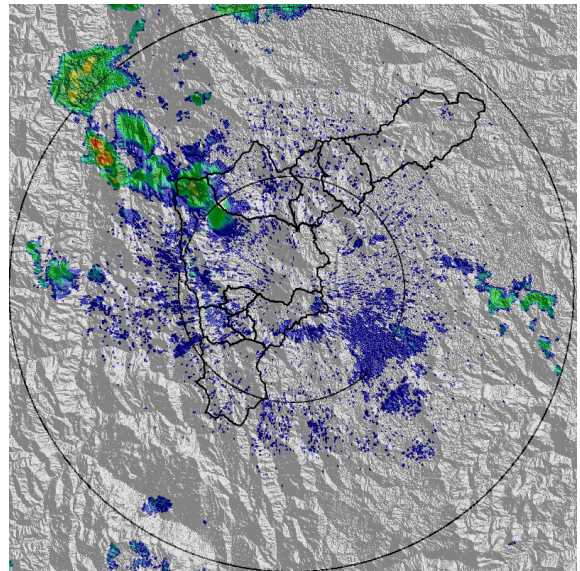

(h) 2021-03-22 22:08

Teléfono: (+57 4) 4341987 | Dirección Calle 50 71 - 147 Medellín - Colombia



Con el apoyo de:



Un proyecto de:



Alcaldía de Medellín



MAPA ACUMULADO

FECHA: 2021-03-22

EVENTO N: 2190

Los mayores acumulados de precipitación de radar se registraron sobre Medellín, específicamente sobre las cuencas Q. La Iguana y Q. La Hueso, con valores de hasta 30mm. En el resto del valle los acumulados no superaron los 10mm.

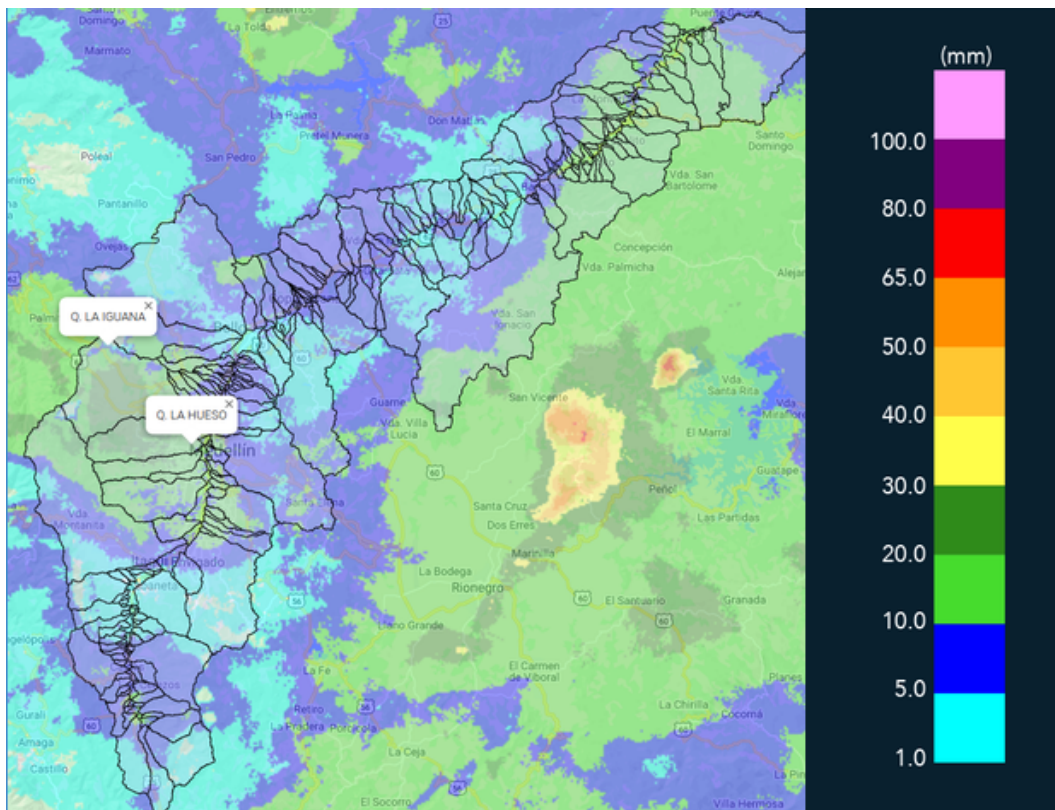

(i) Mapa de acumulados de lluvia radar durante el evento



RESUMEN REDES DE MONITOREO	
FECHA: 2021-03-22	EVENTO N: 2190

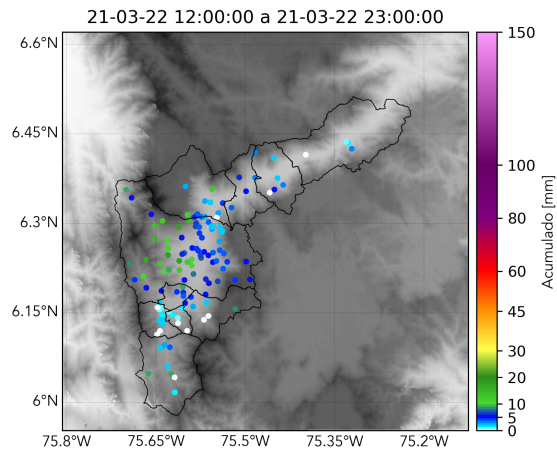

(j) Boletín Precipitación

Elaborado por: Juan Diego Barrera - Monica Acosta - Valeria Gil - Juan D. Mantilla
Área Operacional
Sistema de Alerta Temprana
www.siatamedellin.gov.co / @siatamedellin
Teléfono: 4341987 - 4341993