

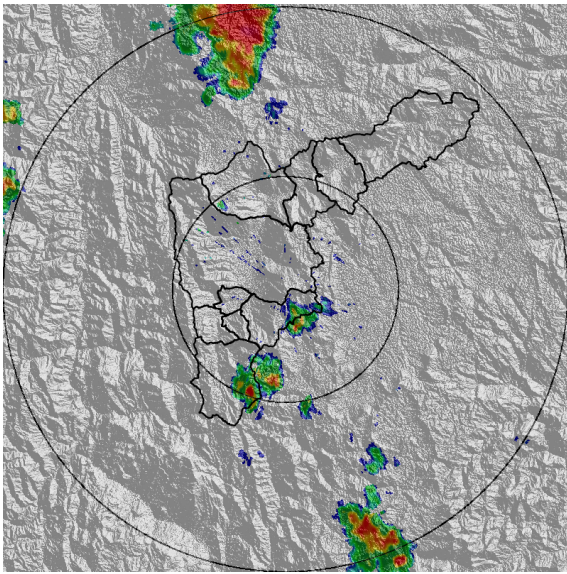

IMÁGENES DEL RADAR METEOROLÓGICO

FECHA: 2021-03-01

EVENTO N: 2160



(a) 2021-03-01 13:02

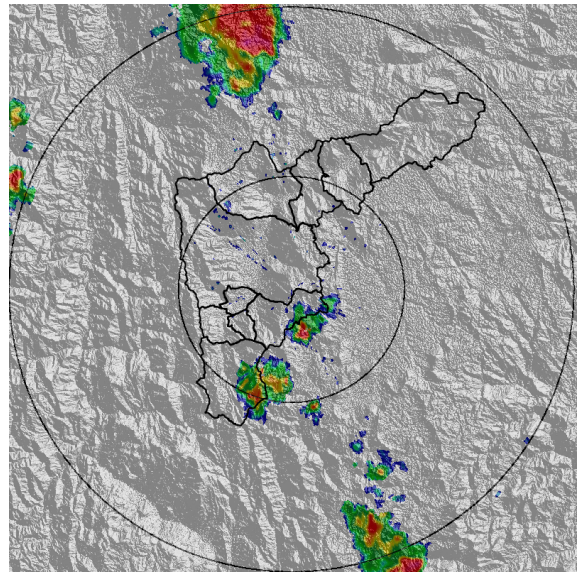

(b) 2021-03-01 13:07

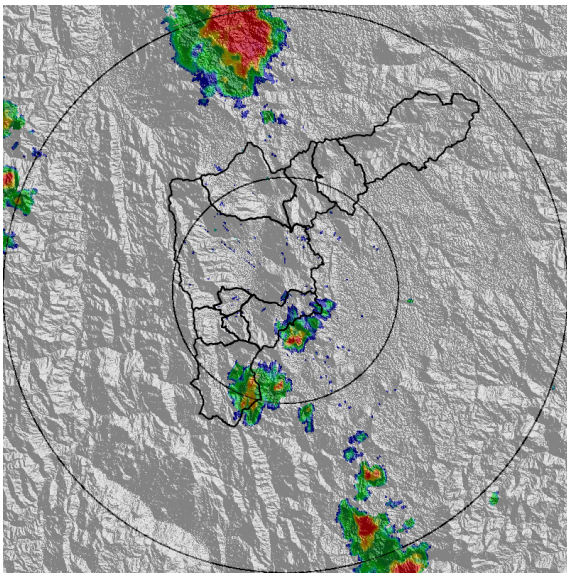

(c) 2021-03-01 13:13

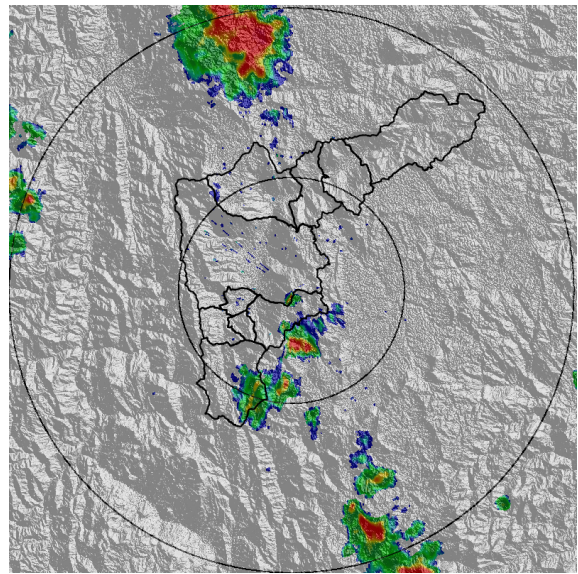

(d) 2021-03-01 13:18

Teléfono: (+57 4) 4341987 | Dirección Calle 50 71 - 147 Medellín - Colombia



Con el apoyo de:



Un proyecto de:



Alcaldía de Medellín

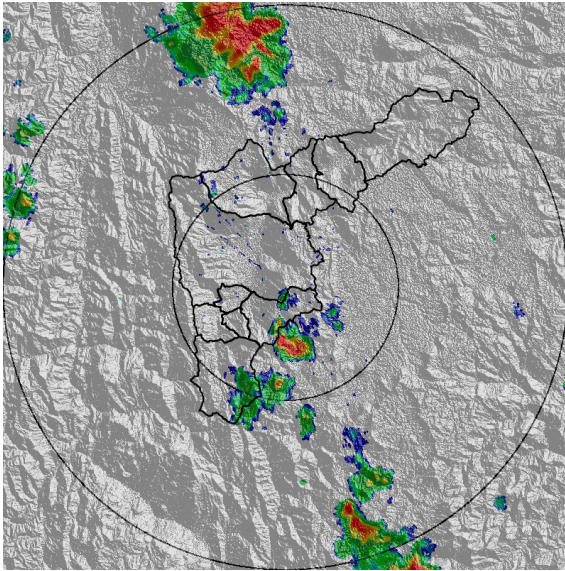

(e) 2021-03-01 13:23

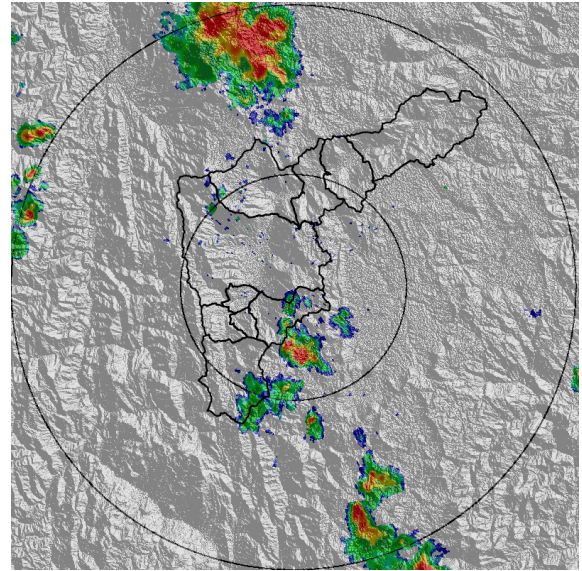

(f) 2021-03-01 13:28

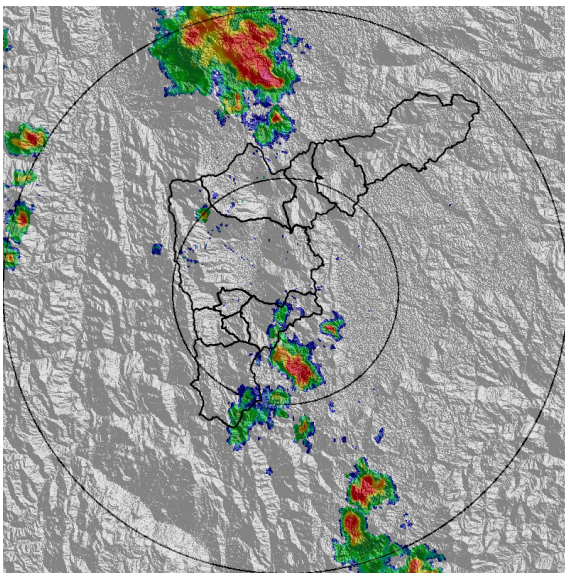

(g) 2021-03-01 13:34

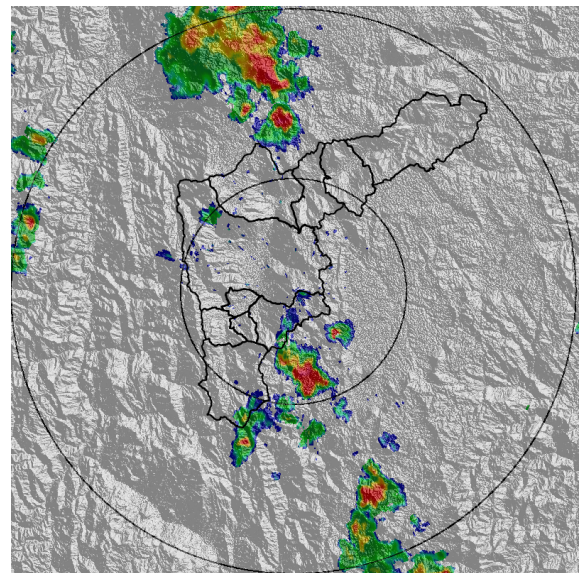

(h) 2021-03-01 13:39

Teléfono: (+57 4) 4341987 | Dirección Calle 50 71 - 147 Medellín - Colombia



Con el apoyo de:



Un proyecto de:



Alcaldía de Medellín

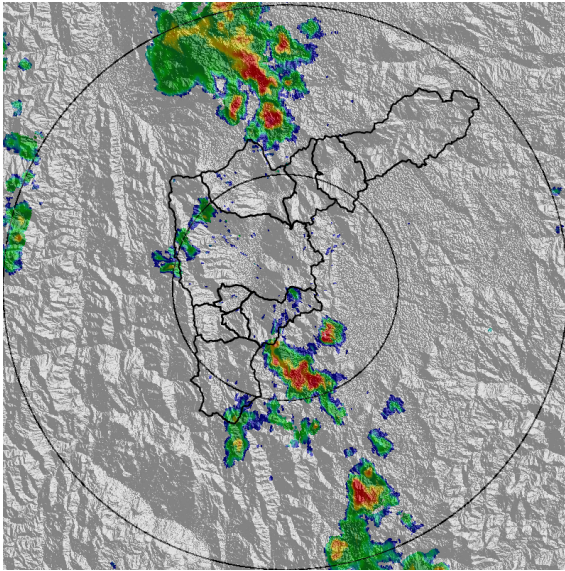

(i) 2021-03-01 13:44

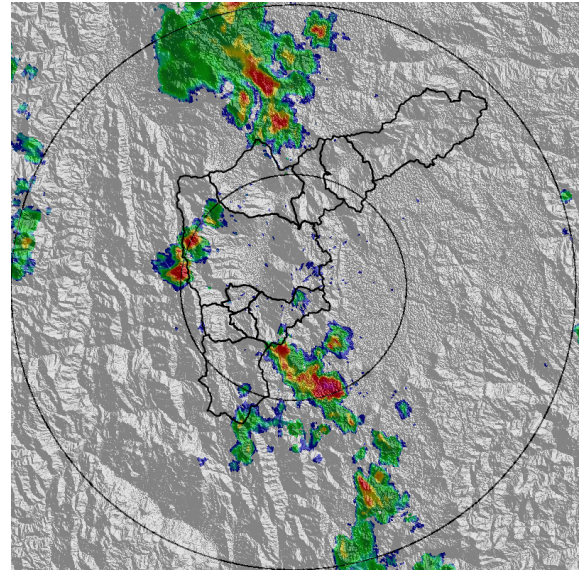

(j) 2021-03-01 13:49

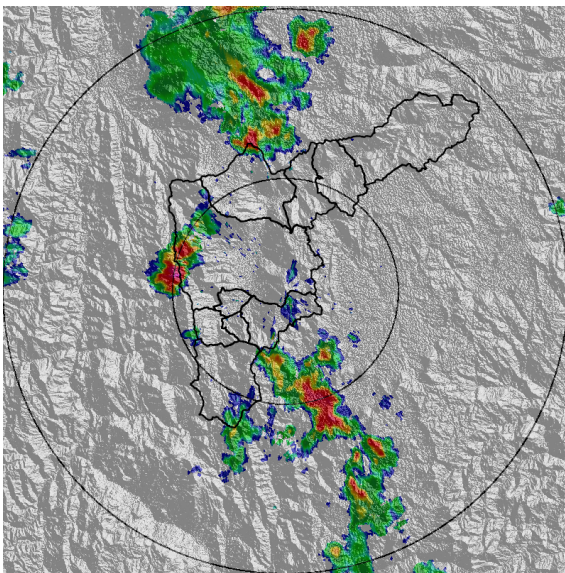

(k) 2021-03-01 13:55

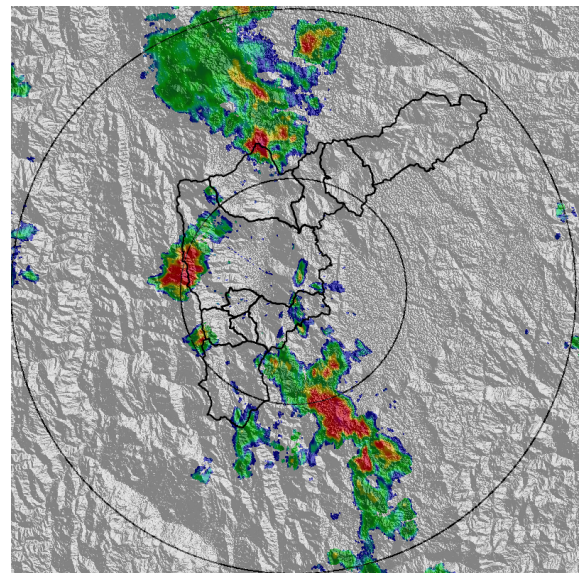

(l) 2021-03-01 14:00

Teléfono: (+57 4) 4341987 | Dirección Calle 50 71 - 147 Medellín - Colombia



Con el apoyo de:



Un proyecto de:



Alcaldía de Medellín

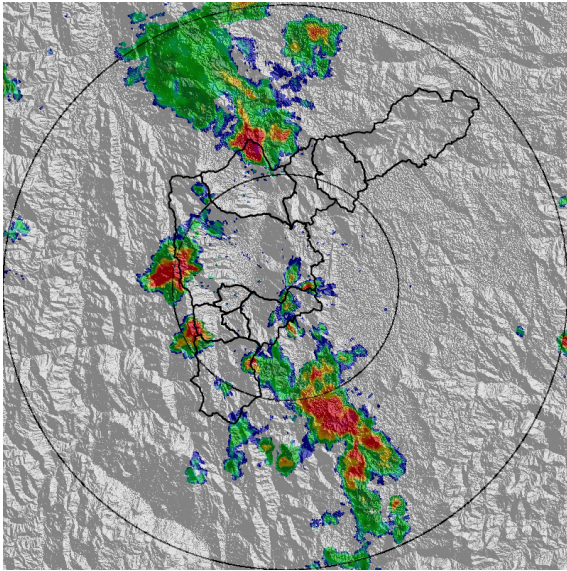

(m) 2021-03-01 14:05

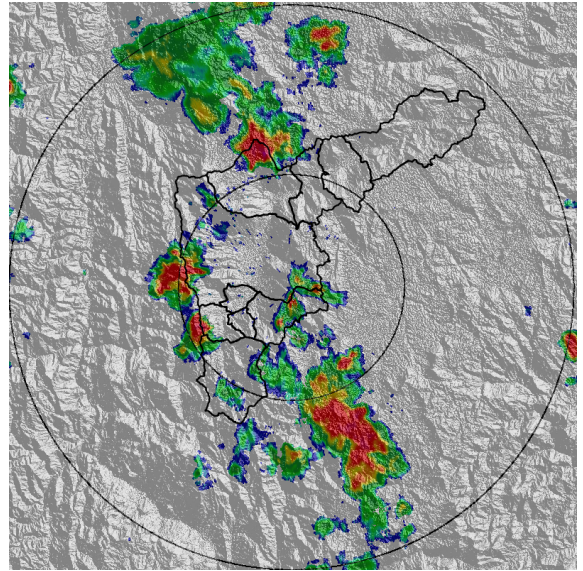

(n) 2021-03-01 14:10

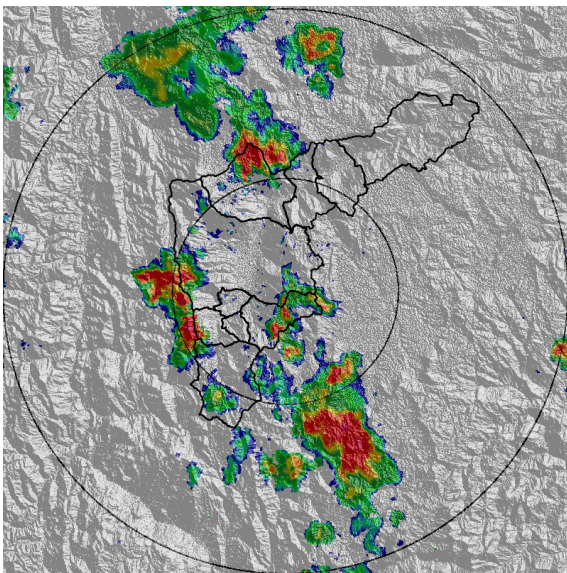

(o) 2021-03-01 14:16

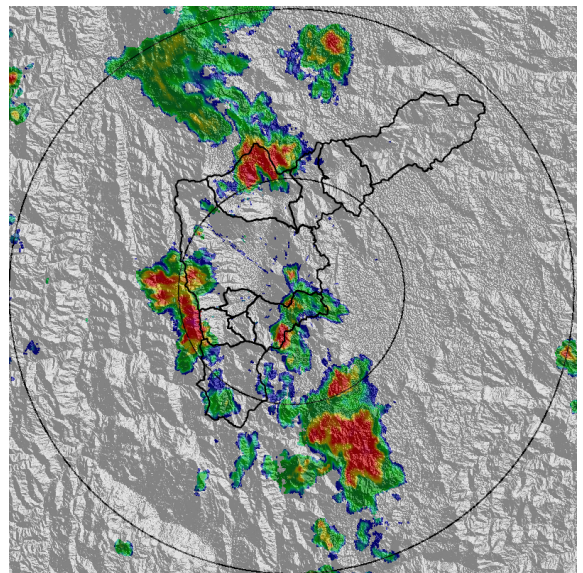

(p) 2021-03-01 14:21

Teléfono: (+57 4) 4341987 | Dirección Calle 50 71 - 147 Medellín - Colombia



Con el apoyo de:



Un proyecto de:



Alcaldía de Medellín



MAPA ACUMULADO

FECHA: 2021-03-01

EVENTO N: 2160

Los mayores acumulados de precipitación de radar se presentaron en las cuencas de las quebradas La Ayurá (Envigado), La Garcia (Bello), Doña María, La Presidenta y Santa Elena (Medellín) con valores que oscilaron entre 50mm y 65mm.

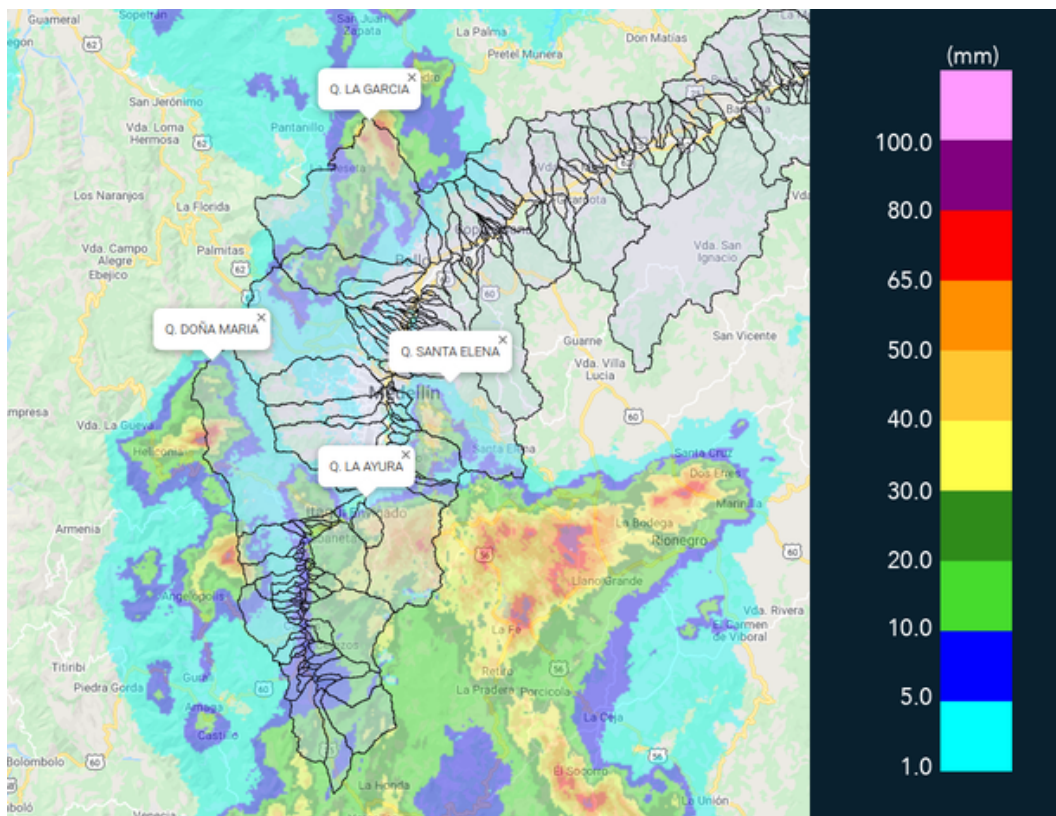

(q) Mapa de acumulados de lluvia radar durante el evento



MAPA DESCARGAS ELÉCTRICAS

FECHA: 2021-03-01

EVENTO N: 2160

Se registraron 211 descargas eléctricas de tipo nube tierra al interior del Valle, concentradas principalmente en el sur del Valle de Aburrá. Caldas y Envigado destacan como los municipios con mayor numero con 71 y 64, respectivamente.

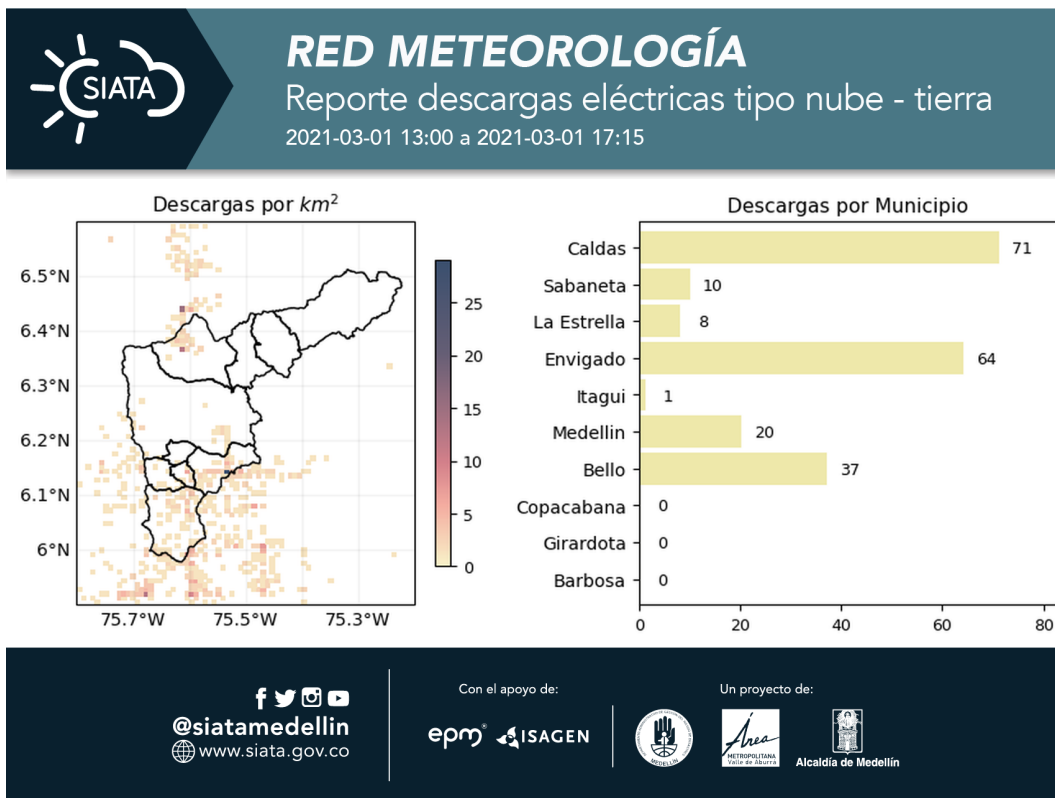

(r) Mapa de descargas eléctricas durante el evento



RESUMEN DE REGISTROS DE NIVEL				
Estación	Ubicación	Pico de la hidrografa [m]	Fecha y Hora	Máximo nivel de riesgo alcanzado
93. Puente 33	Medellín - Perpetuo Socorro	1.041	2021-03-01 15:55:00	Naranja
332. Presidenta Puente Peatonal Exito - Nivel	Medellín - Patio Bonito	2.329	2021-03-01 15:18:00	Rojo
101. Parque lineal de la presidenta	Medellín - El Poblado	1.388	2021-03-01 15:14:00	Naranja

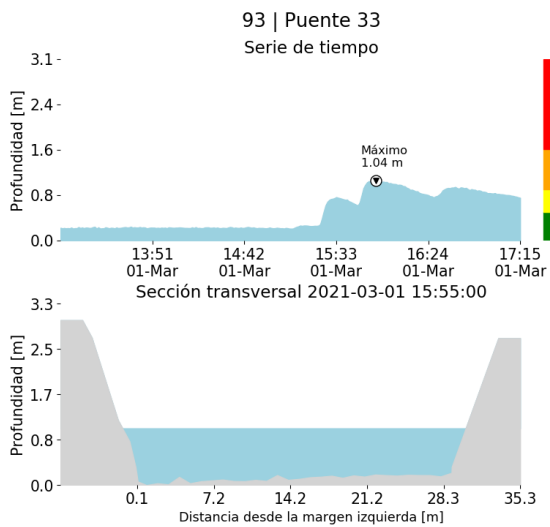

(s)

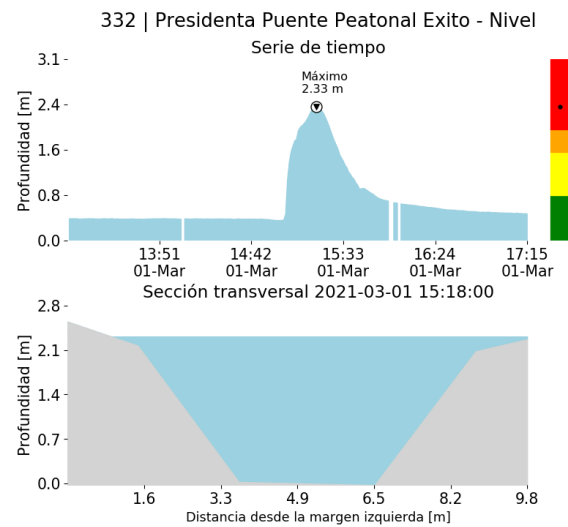

(t)

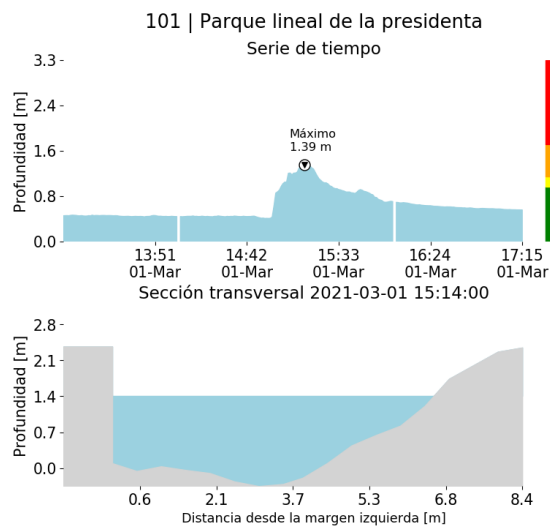

(u)

Teléfono: (+57 4) 4341987 | Dirección Calle 50 71 - 147 Medellín - Colombia



Con el apoyo de:



Un proyecto de:



Alcaldía de Medellín



RESUMEN REDES DE MONITOREO

FECHA: 2021-03-01

EVENTO N: 2160

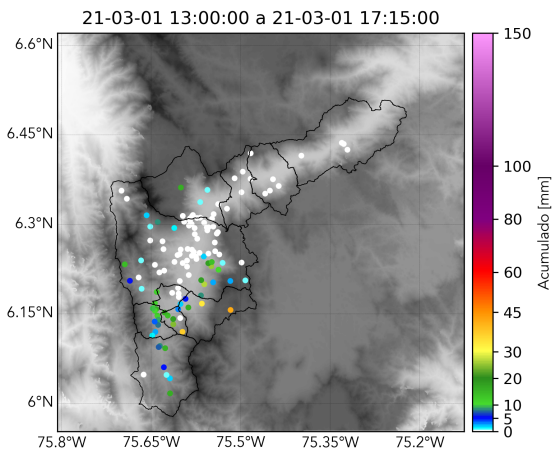

(v) Boletín Precipitación

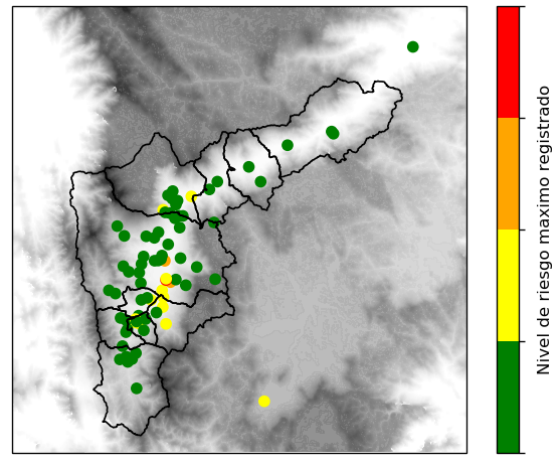

(w) Boletín Nivel

Elaborado por: Andres Bilbao - Santiago Londoño - Valeria Gil
 Área Operacional
 Sistema de Alerta Temprana
www.siat.gov.co / @siatamedellin
 Teléfono: 4341987 - 4341993