



REGISTRO DE EVENTOS DE PRECIPITACIÓN				
FECHA: 2021-02-08		EVENTO N: 2141		
Caracterización de los eventos		Estaciones que registraron el evento		
Fecha inicio: 2021-02-08	Hora inicio: 11:00:00	N°	Nombre de la estación	Acumulado (mm)
Fecha fin: 2021-02-08	Hora fin: 13:50:00	29	Escuela Marina Orth	19.56
Duración evento	2 horas 50 min	25	Escuela Rural Astilleros	13.21
Mayor intensidad de lluvia		7	Escuela Republica de Cuba	12.7
Magnitud	143.26 mm/hora Hora: 12:23:00	241	Sede Social Picacho Las Vegas	7.37
Estación	29. Escuela Marina Orth	242	IE Jesus Maria Valle	5.84
Municipio	Medellin, Aguas Frias			
Mayor registro de lluvia acumulado				
Magnitud	19.56 mm			
Estación	29. Escuela Marina Orth			
Municipio	Medellin, Aguas Frias			
Descripción del evento de precipitación				
<p>El evento inicio con la entrada de un gran sistema de precipitación, proveniente desde el oriente de la jurisdicción a los municipios de Envigado y Copacabana, donde se presentaron lluvias de alta intensidad. Posteriormente, las precipitaciones se extendieron hacia Bello y Girardota y las comunas del norte de Medellín. Finalmente, en su desplazamiento al nor-occidente, un núcleo de lluvia de alta intensidad se concentro sobre zona rural del occidente de Medellín, para finalmente, disiparse completamente las precipitaciones alrededor de las 13:50.</p>				



IMÁGENES DEL RADAR METEOROLÓGICO

FECHA: 2021-02-08

EVENTO N: 2141

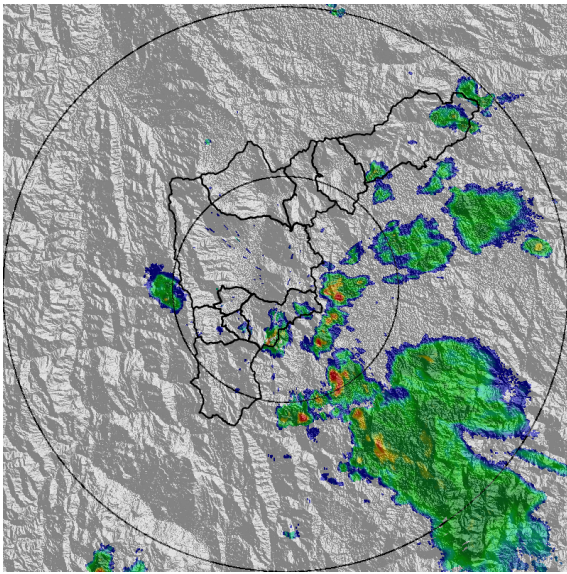

(a) 2021-02-08 11:03

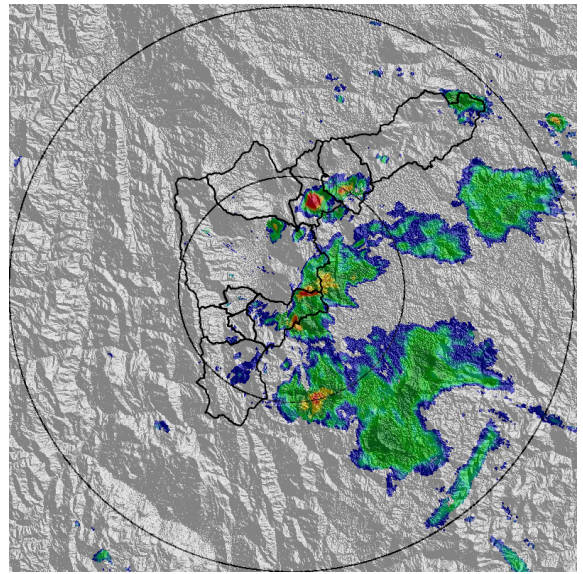

(b) 2021-02-08 11:34

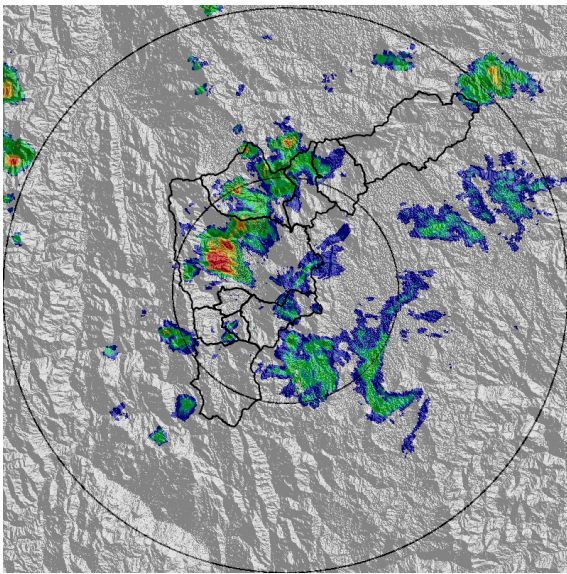

(c) 2021-02-08 12:18

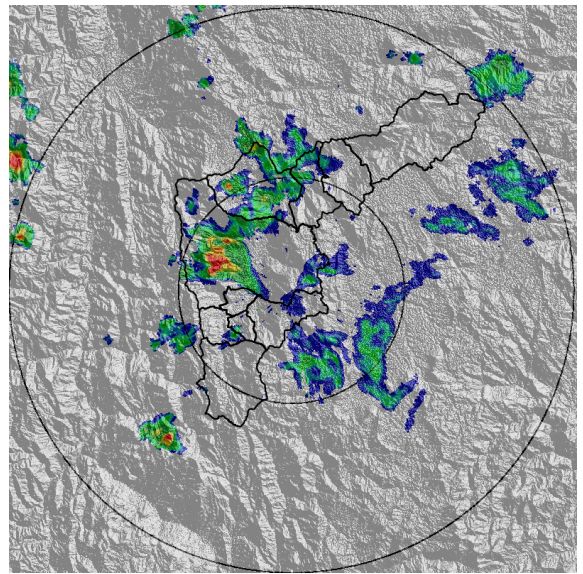

(d) 2021-02-08 12:27

Teléfono: (+57 4) 4341987 | Dirección Calle 50 71 - 147 Medellín - Colombia



Con el apoyo de:



Un proyecto de:



Alcaldía de Medellín

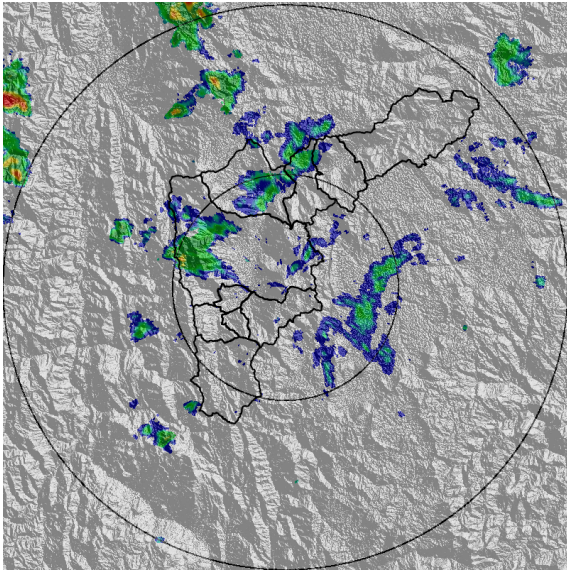

(e) 2021-02-08 12:53

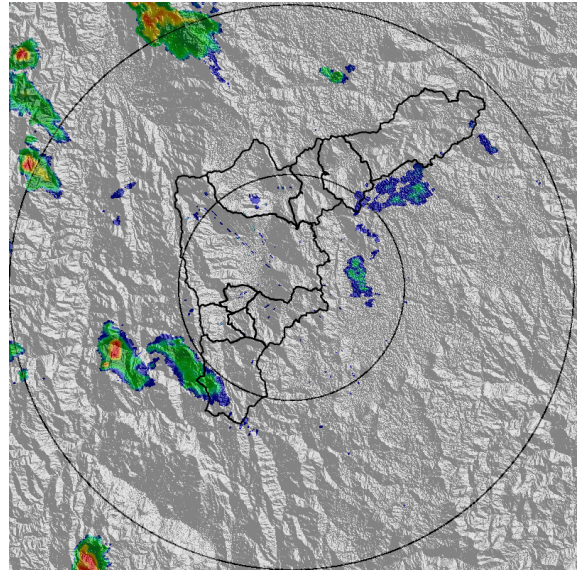

(f) 2021-02-08 13:46

Teléfono: (+57 4) 4341987 | Dirección Calle 50 71 - 147 Medellín - Colombia



Con el apoyo de:



Un proyecto de:



Alcaldía de Medellín



MAPA ACUMULADO

FECHA: 2021-02-08

EVENTO N: 2141

Los mayores acumulados de radar se registraron al occidente de Medellín, sobre las cuencas de las quebradas La Hueso y La Picacha, con valores máximos cercanos a los 40 mm.

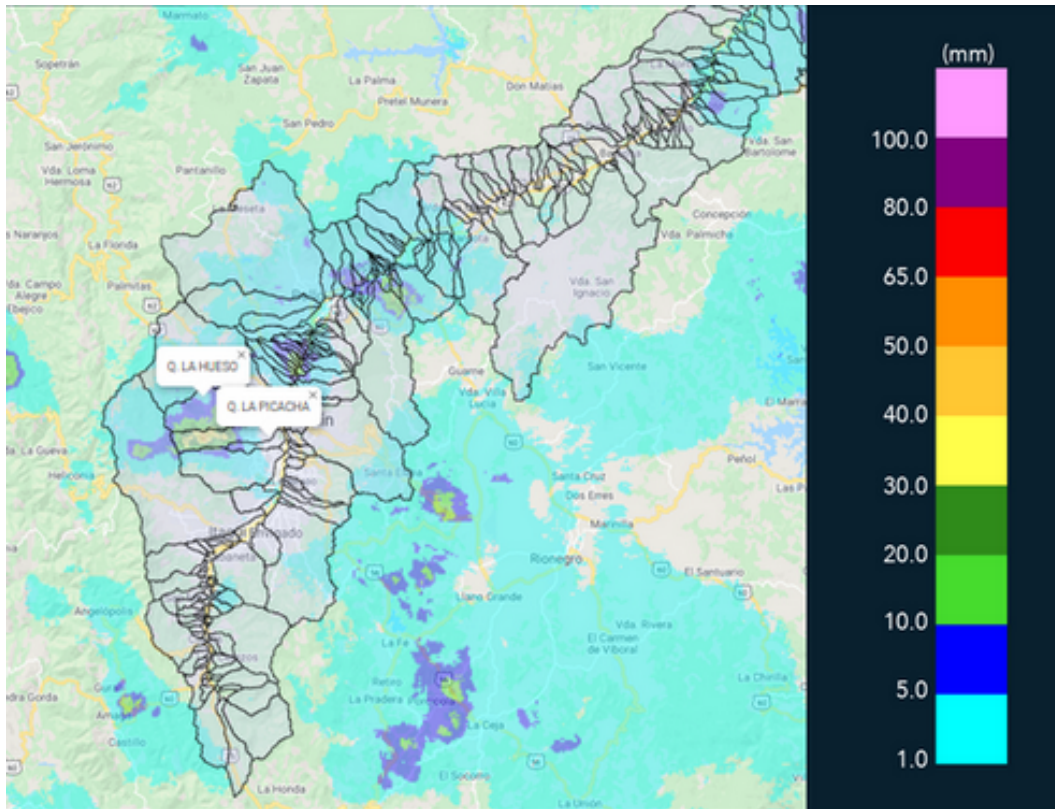

(g) Mapa de acumulados de lluvia radar durante el evento

Teléfono: (+57 4) 4341987 | Dirección Calle 50 71 - 147 Medellín - Colombia



Con el apoyo de:



Un proyecto de:



Alcaldía de Medellín



RESUMEN REDES DE MONITOREO

FECHA: 2021-02-08

EVENTO N: 2141

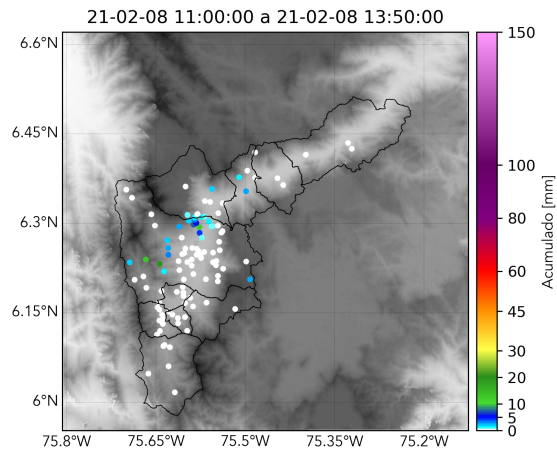

(h) Boletín Precipitación

Elaborado por: Andrés Felipe Bilbao - Valentina Ramírez Zuluaga
Área Operacional
Sistema de Alerta Temprana
www.siatamedellin.gov.co / @siatamedellin
Teléfono: 4341987 - 4341993

Teléfono: (+57 4) 4341987 | Dirección Calle 50 71 - 147 Medellín - Colombia



Con el apoyo de:



Un proyecto de:



Alcaldía de Medellín