



REGISTRO DE EVENTOS DE PRECIPITACIÓN				
FECHA: 2021-01-23			EVENTO N: 2138	
<b>Caracterización de los eventos</b>			<b>Estaciones que registraron el evento</b>	
<b>Fecha inicio:</b> 2021-01-23	<b>Hora inicio:</b> 19:30:00		<b>N°</b>	<b>Nombre de la estación</b>
<b>Fecha fin:</b> 2021-01-24	<b>Hora fin:</b> 07:10:00			<b>Acumulado (mm)</b>
<b>Duración evento</b> 11 horas 40 min			127	I.E. Manuel Jose Sierra - Sede la Holanda
<b>Mayor intensidad de lluvia</b>			230	Alcaldía La Estrella - Pluvio
<b>Magnitud</b>	24.38 mm/hora Hora: 00:34:00		457	Ajizal
<b>Estación</b>	288. Colegio Waldorf - Pluviografica		395	La harenala santa Maria - Pluviografica
<b>Municipio</b>	La Estrella, Pueblo viejo		288	Colegio Waldorf - Pluviografica
<b>Mayor registro de lluvia acumulada</b>			15	Colegio San Lucas
<b>Magnitud</b>	11.68 mm		5	I.E Santa Elena
<b>Estación</b>	127. I.E. Manuel Jose Sierra - Sede la Holanda		56	I.E Inem Jose Felix de Restrepo Sede Santa Catalina
<b>Municipio</b>	Girardota, La Holanda- parte alta		62	Gimnasio Cantabria
<b>Descripción del evento de precipitación</b>			36	Colegio Concejo de Itagui
<p>El evento de precipitación comenzó con el ingreso al municipio de Barbosa de lluvias de moderada intensidad formadas en la subregión del nordeste antioqueño, las cuales se desplazaron y extendieron al sur-occidente, cubriendo gran parte de los municipios del norte del valle. Simultáneamente, otro sistema, con el mismo patrón de desplazamiento, se formó en el altiplano del oriente, convergiendo luego con las lluvias del norte cubriendo la totalidad del Valle de Aburrá. Posteriormente, un sistema estratiforme proveniente del Magdalena Medio ingresa por los municipios del sur al Valle de Aburrá extendiéndose al resto de la jurisdicción con bajas intensidades. Las lluvias fueron disminuyendo su extensión, hasta que, sobre las 7:10 am se disiparon por completo.</p>			33	Santa Maria Goretti
			66	I.E San Andres (Sede El Socorro)
			61	Planta de Agua Bocatoma
			19	Tecnologico Antioquia
			65	I.E Las Lomitas
			2	Escuela Rural La Verde
			253	Parque 3 Aguas - Pluvio
			334	Manuel Mejia Vallejo - pluviografica
			184	Miraflores
			34	I.E La Doctora
			369	Metro la estrella - Pluviografica
			41	Comisaria El Poblado
			244	Bomberos Envigado - Pluvio
			146	Club del adulto mayor - Sabaneta
			46	I.E La Milagrosa
			67	I.E Juan Echeverry Abad
			234	I.E Manuel Jose Caicedo - Pluviometro
			466	Argos Km1 Medellin-Bogota
			420	Pan de azucar - Pluviografica
			421	CC Viva Envigado - Pluviografica
45	AMVA			
432	Andalucia Caldas - Pluviografica			
267	Colegio Canadiense - Pluviografica			
323	Acueducto Hatillo - Pluviografica			
261	Deslizamiento La raya - Pluviografica			



IMÁGENES DEL RADAR METEOROLÓGICO

FECHA: 2021-01-23

EVENTO N: 2138

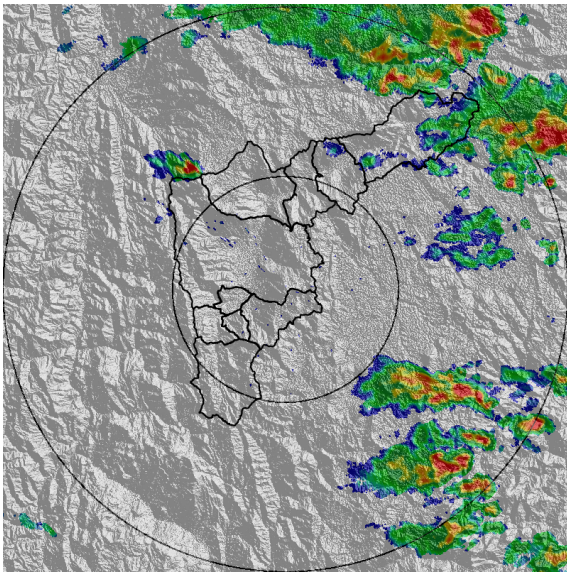

(a) 2021-01-23 19:59

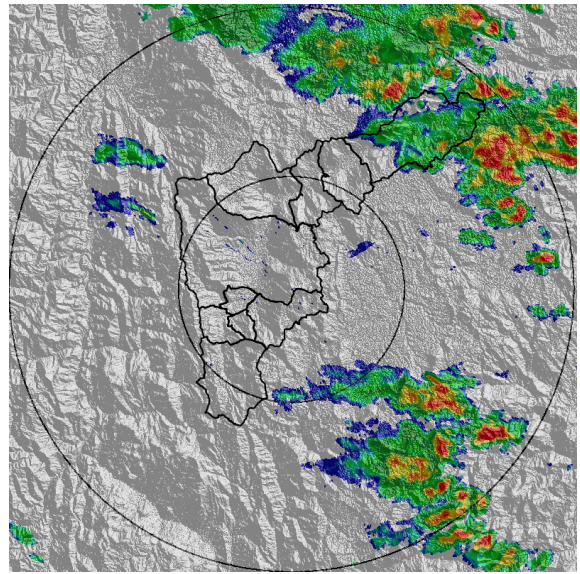

(b) 2021-01-23 20:20

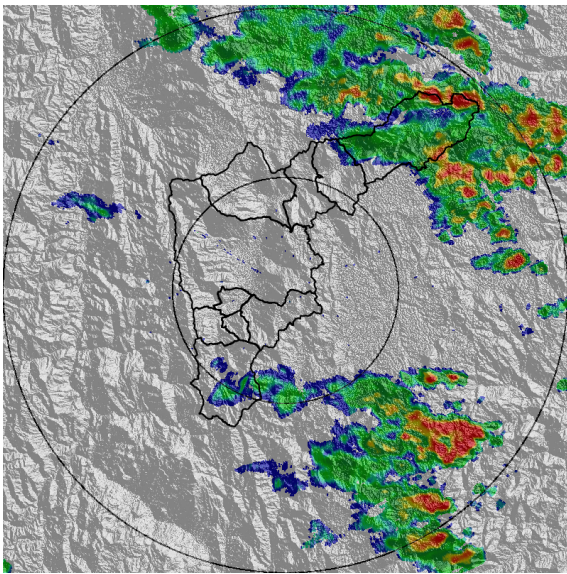

(c) 2021-01-23 20:36

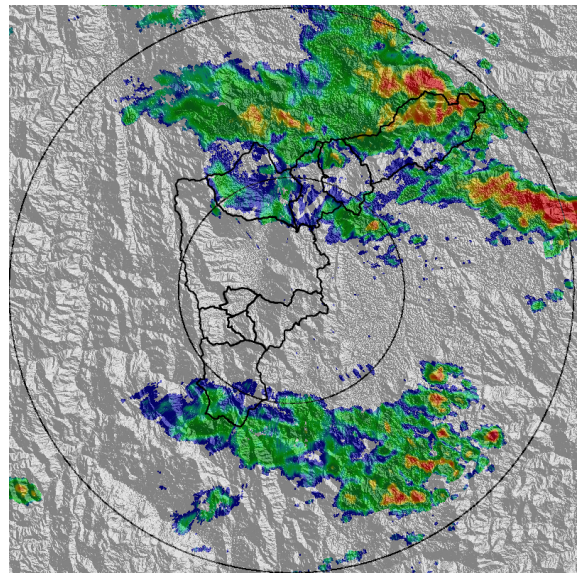

(d) 2021-01-23 21:33

Teléfono: (+57 4) 4341987 | Dirección Calle 50 71 - 147 Medellín - Colombia



Con el apoyo de:



Un proyecto de:



Alcaldía de Medellín

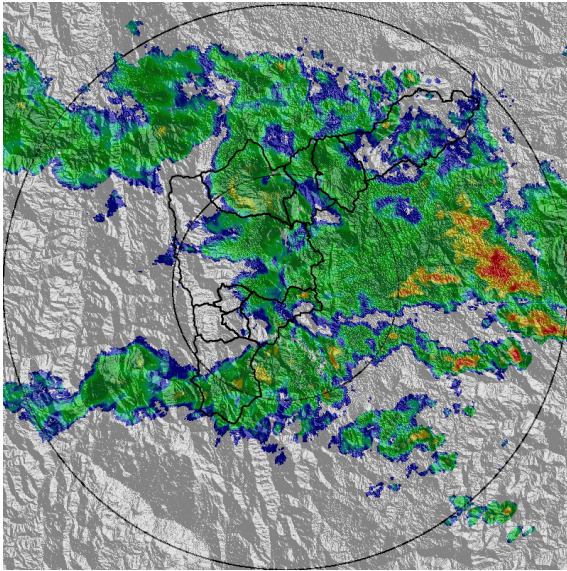

(e) 2021-01-23 23:44

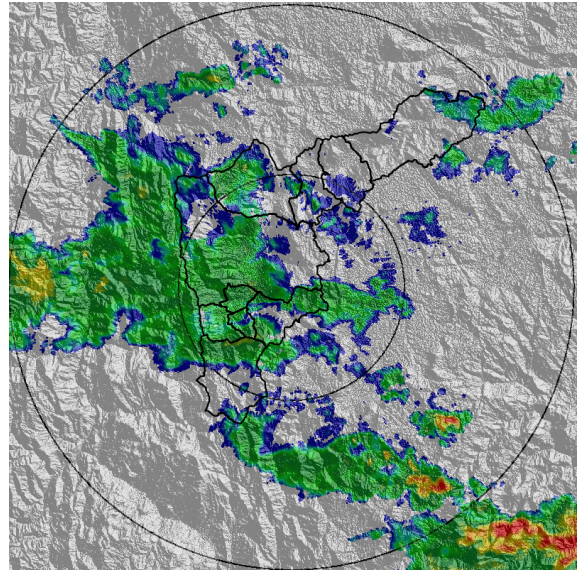

(f) 2021-01-24 01:34

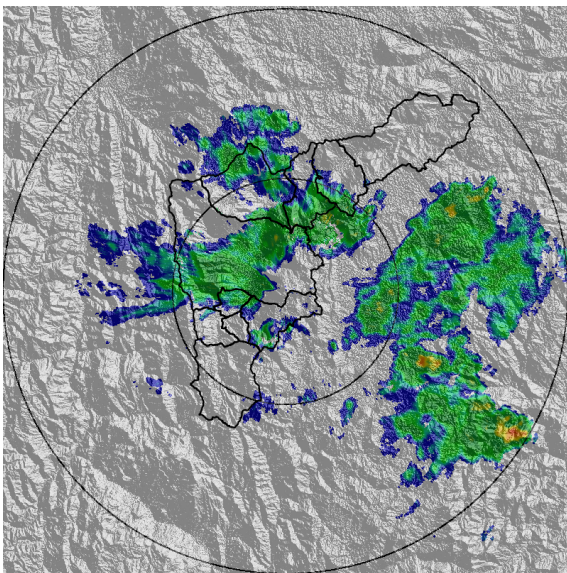

(g) 2021-01-24 05:13

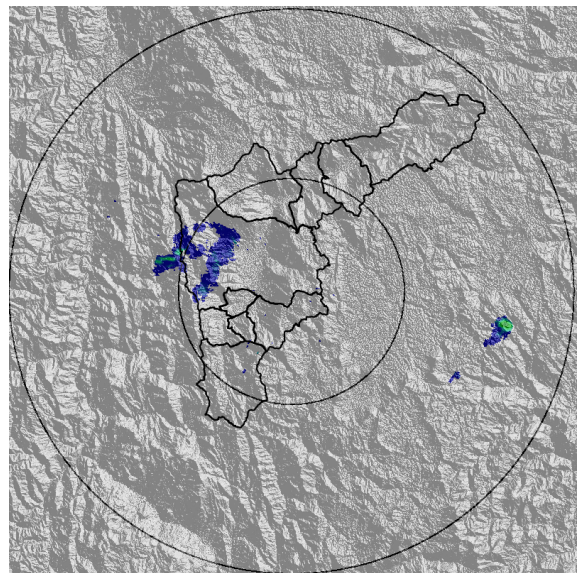

(h) 2021-01-24 07:08

Teléfono: (+57 4) 4341987 | Dirección Calle 50 71 - 147 Medellín - Colombia



Con el apoyo de:



Un proyecto de:



Alcaldía de Medellín



MAPA ACUMULADO

FECHA: 2021-01-23

EVENTO N: 2138

Los mayores acumulados de lluvia-radar se registraron sobre las cuencas, La Chucha, El Guayabo y Aguas Claras, en Barbosa, con valores entre los 40 y 50 mm.

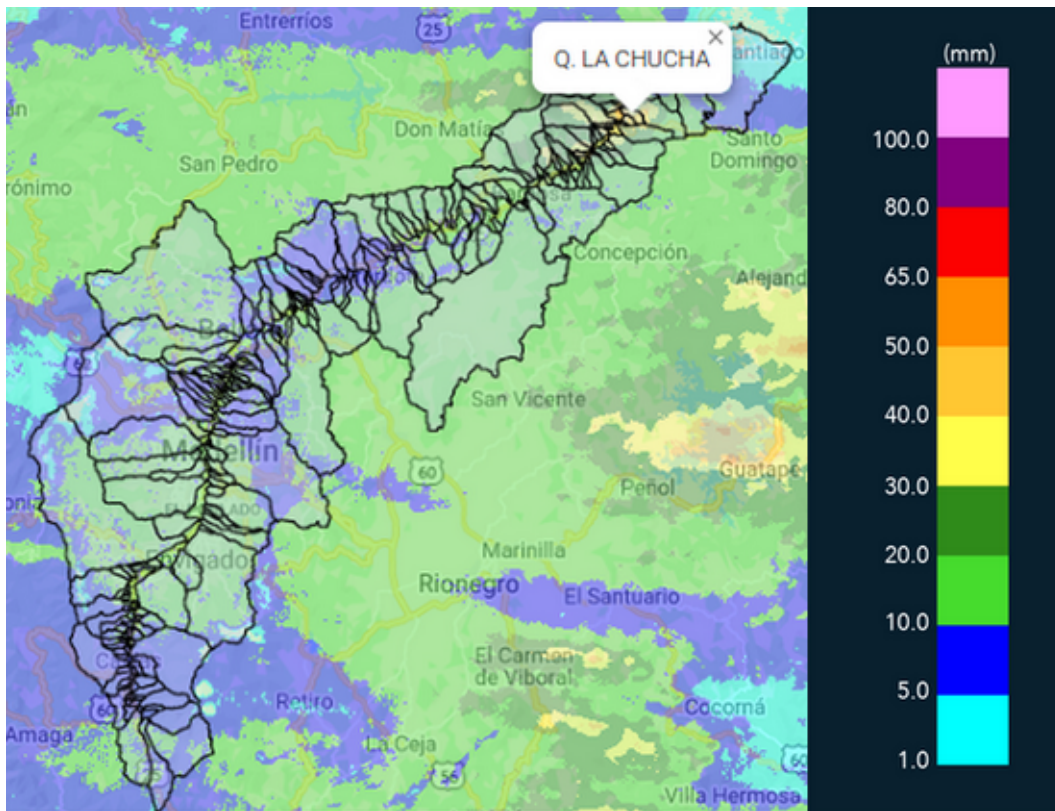

(i) Mapa de acumulados de lluvia radar durante el evento



RESUMEN REDES DE MONITOREO

FECHA: 2021-01-23	EVENTO N: 2138
-------------------	----------------

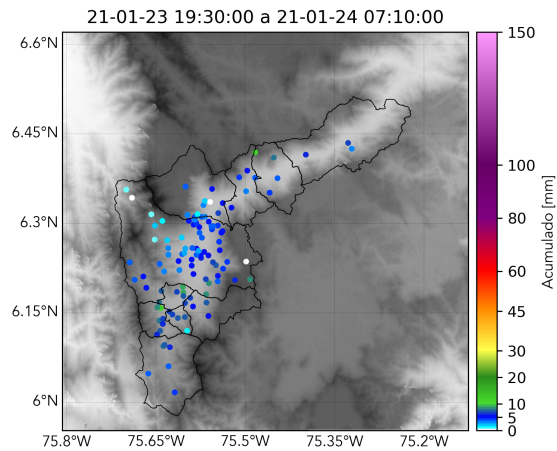

(j) Boletín Precipitación

Elaborado por: Natalia Castro - Monica Acosta  
Área Operacional  
Sistema de Alerta Temprana  
[www.siatamedellin.gov.co](http://www.siatamedellin.gov.co) / @siatamedellin  
Teléfono: 4341987 - 4341993