



REGISTRO DE EVENTOS DE PRECIPITACIÓN

FECHA: 2021-01-02	EVENTO N: 2128
-------------------	----------------

Caracterización de los eventos		Estaciones que registraron el evento		
Fecha inicio: 2021-01-02	Hora inicio: 18:36:00	N°	Nombre de la estación	Acumulado (mm)
Fecha fin: 2021-01-03	Hora fin: 06:30:00	253	Parque 3 Aguas - Pluvio	34.29
Duración evento	11 horas 54 min	33	Santa Maria Goretti	33.02
Mayor intensidad de lluvia		261	Deslizamiento La raya - Pluviografica	33.02
Magnitud	70.1 mm/hora Hora: 04:01:00	61	Planta de Agua Bocatoma	30.23
Estación	34. I.E La Doctora	234	I.E Manuel Jose Caicedo - Pluviometro	19.3
Municipio	Sabaneta, Vegas de la Doctora	320	Palmitas potrera - Pluvio	17.53
Mayor registro de lluvia acumulado		267	Colegio Canadiense - Pluviografica	14.99
Magnitud	34.29 mm	34	I.E La Doctora	12.95
Estación	253. Parque 3 Aguas - Pluvio	323	Acueducto Hatillo - Pluviografica	12.19
Municipio	Caldas, La Miel	4	I.E Hector Rogelio Montoya	11.94
Descripción del evento de precipitación		432	Andalucia Caldas - Pluviografica	9.91
<p>El evento se caracterizó por la formación de lluvias al interior del Valle de Aburrá y el ingreso de un sistema de gran extensión proveniente del oriente Antioqueño. En principio, cubrió los municipios Barbosa, Girardota y el noroccidente de Medellín. Posteriormente, las lluvias se movilizaron hacia el suroccidente, y se intensificaron al noroccidente de Medellín, sobre gran parte de Barbosa y Girardota. Estas persistieron durante toda la noche y madrugada con baja intensidad. En la madrugada se presentaron lluvias al sur del Valle de Aburrá y se extendieron por todos los municipios del sur con moderada-alta intensidad. Lo que provocó un aumento de nivel a riesgo naranja en el Rio Medellín a la altura de Puente 33. Las lluvias se disiparon en su totalidad sobre las 6:30.</p>		278	Vereda Potrerito - Pluviografica	9.14
		146	Club del adulto mayor - Sabaneta	7.87
		451	Heliodora - Pluviografica	6.6
		65	I.E Las Lomitas	6.6
		420	Pan de azucar - Pluviografica	5.08



IMÁGENES DEL RADAR METEOROLÓGICO

FECHA: 2021-01-02

EVENTO N: 2128

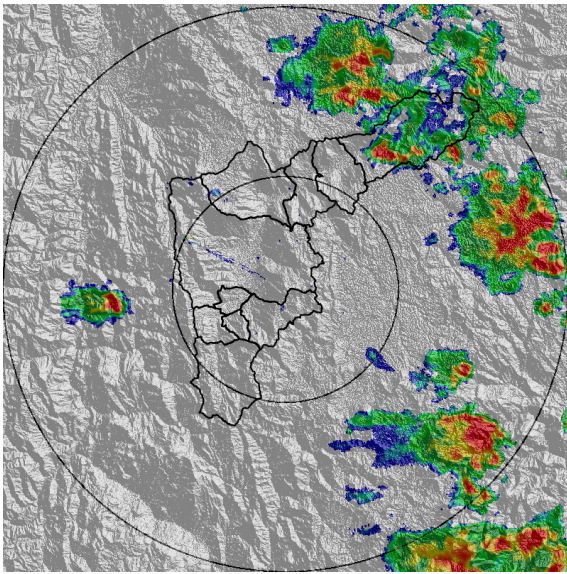

(a) 2021-01-02 19:32

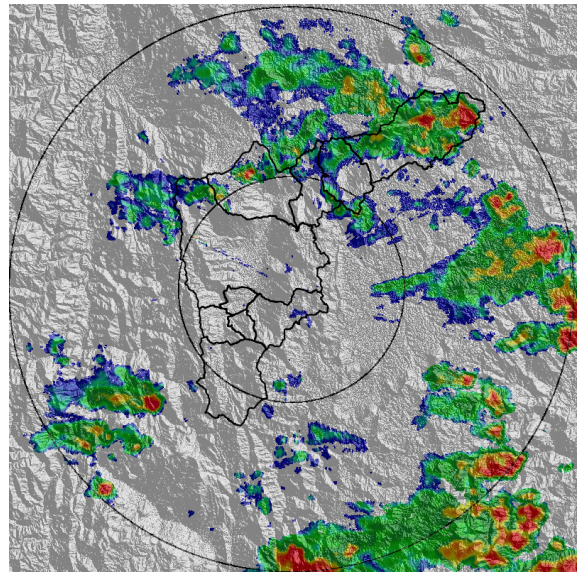

(b) 2021-01-02 20:55

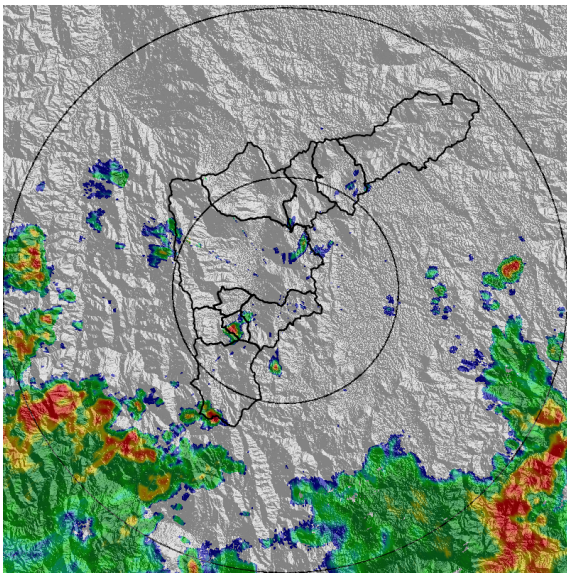

(c) 2021-01-03 00:18

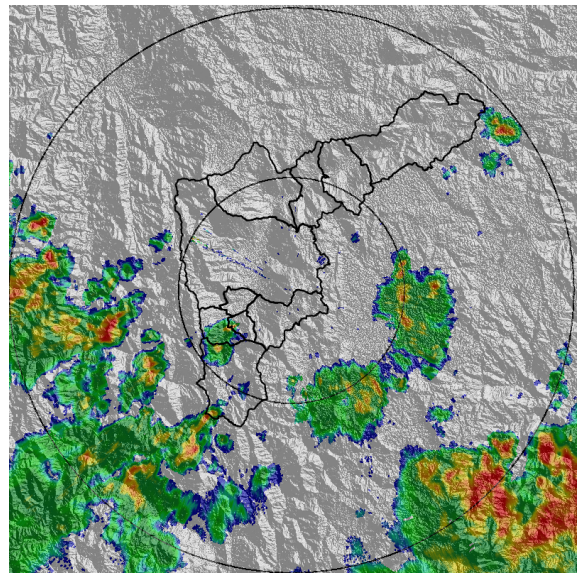

(d) 2021-01-03 02:07

Teléfono: (+57 4) 4341987 | Dirección Calle 50 71 - 147 Medellín - Colombia



Con el apoyo de:



Un proyecto de:



Alcaldía de Medellín

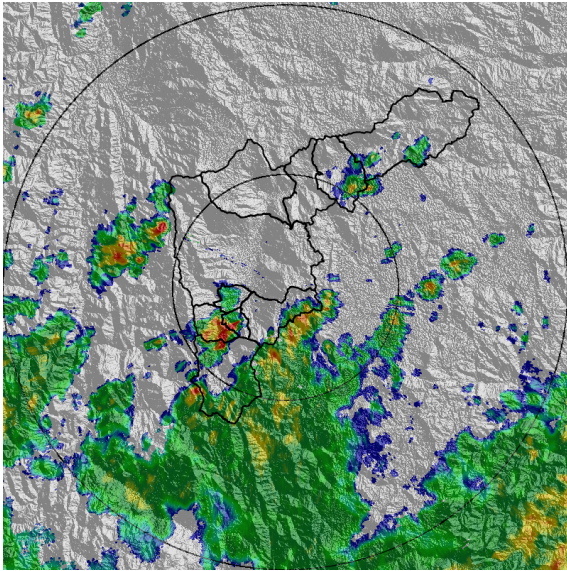

(e) 2021-01-03 04:12

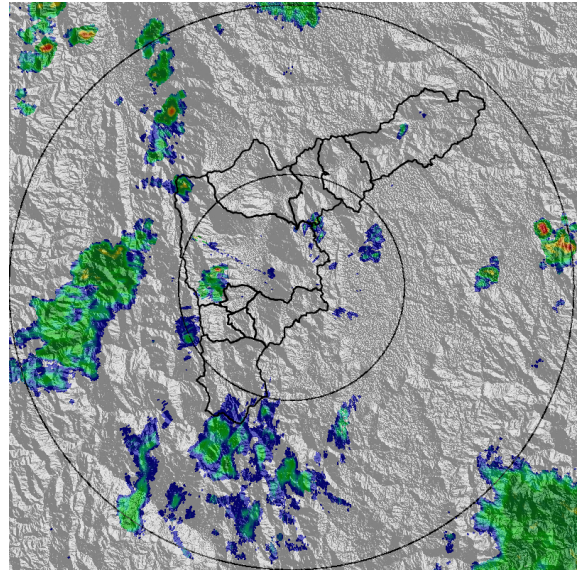

(f) 2021-01-03 06:11

Teléfono: (+57 4) 4341987 | Dirección Calle 50 71 - 147 Medellín - Colombia



Con el apoyo de:



Un proyecto de:



Alcaldía de Medellín



MAPA ACUMULADO

FECHA: 2021-01-02

EVENTO N: 2128

Los mayores acumulados se registraron en La Q. La Doctora, con valores que oscilaron entre 40 mm y 50mm.

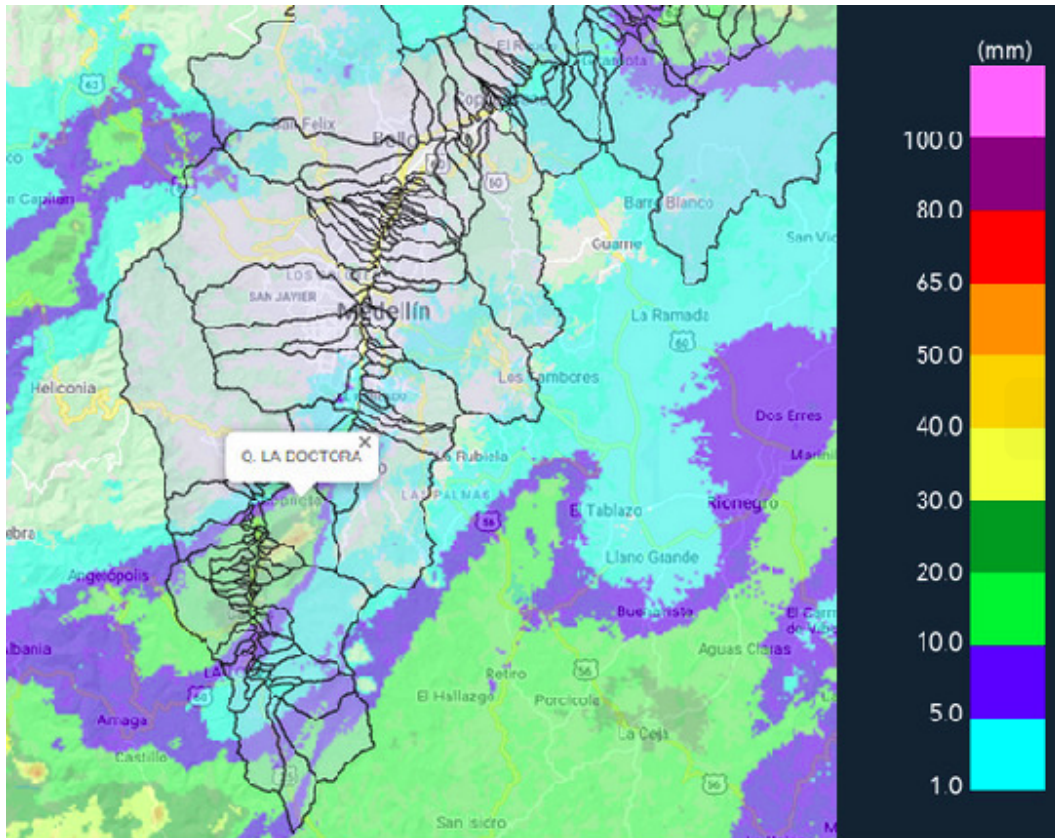

(g) Mapa de acumulados de lluvia radar durante el evento

Teléfono: (+57 4) 4341987 | Dirección Calle 50 71 - 147 Medellín - Colombia



Con el apoyo de:



Un proyecto de:



Alcaldía de Medellín



RESUMEN DE REGISTROS DE NIVEL				
Estación	Ubicación	Pico de la hidrografa [m]	Fecha y Hora	Máximo nivel de riesgo alcanzado
93. Puente 33	Medellin - 10 La Candelaria	1.05	2021-01-03 06:09:00	Naranja

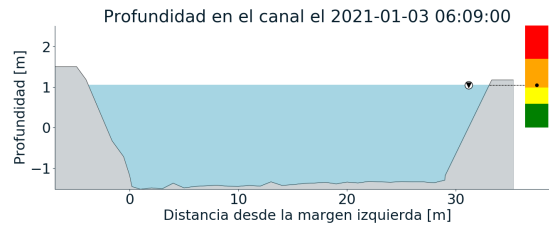
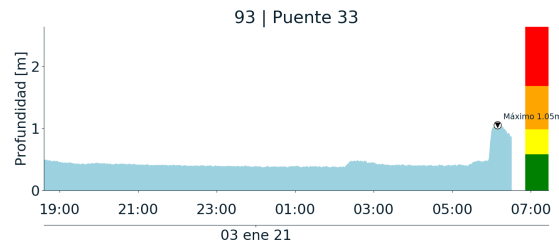

(h)

Teléfono: (+57 4) 4341987 | Dirección Calle 50 71 - 147 Medellín - Colombia



Con el apoyo de:



Un proyecto de:



Alcaldía de Medellín



RESUMEN REDES DE MONITOREO

FECHA: 2021-01-02

EVENTO N: 2128

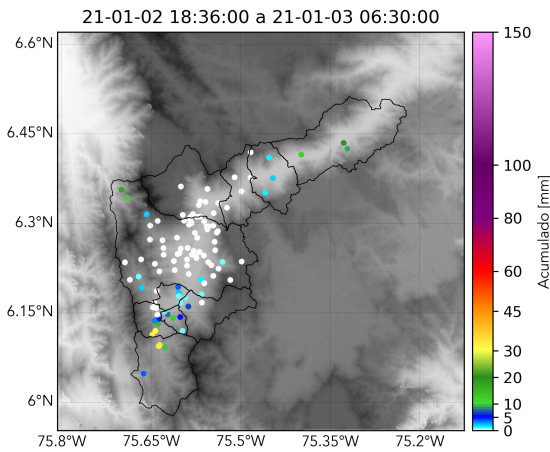

(i) Boletín Precipitación

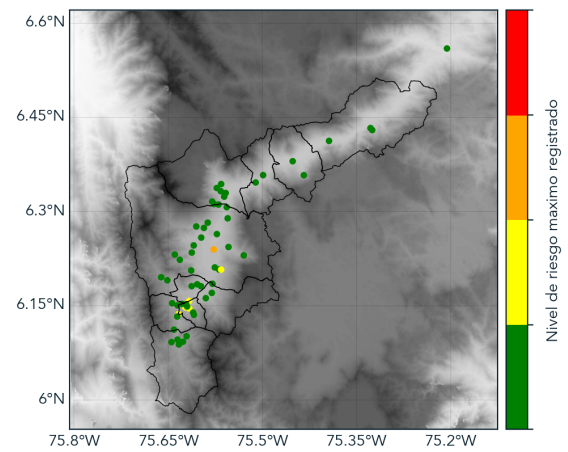

(j) Boletín Nivel

Elaborado por: Santiago Londoño - Monica Acosta Vega
 Área Operacional
 Sistema de Alerta Temprana
www.siatamedellin.gov.co / @siatamedellin
 Teléfono: 4341987 - 4341993