



REGISTRO DE EVENTOS DE PRECIPITACIÓN			
FECHA: 2020-12-20		EVENTO N: 2116	
<b>Caracterización de los eventos</b>		<b>Estaciones que registraron el evento</b>	
<b>Fecha inicio:</b> 2020-12-20	<b>Hora inicio:</b> 11:30:00	<b>N°</b>	<b>Nombre de la estación</b>
<b>Fecha fin:</b> 2020-12-20	<b>Hora fin:</b> 21:30:00		<b>Acumulado (mm)</b>
<b>Duración evento</b>	10 horas 00 min	31	Colegio Jose Manuel Sierra
<b>Mayor intensidad de lluvia</b>		389	El Tesoro - Pluviografica
<b>Magnitud</b>	97.54 mm/hora Hora: 14:42:00	72	Jose Miguel de Restrepo
<b>Estación</b>	289. Seminario Redemptoris - Pluviografica	289	Seminario Redemptoris - Pluviografica
<b>Municipio</b>	Medellin, Las Palmas	32	Colegio Presbitero Bernardo Montoya
<b>Mayor registro de lluvia acumulada</b>		89	I.E Pedro Nel
<b>Magnitud</b>	33.53 mm	26	Escuela Rural El Plan
<b>Estación</b>	31. Colegio Jose Manuel Sierra	282	La isla - Pluviografica
<b>Municipio</b>	Girardota,	437	Paradero Jalisco San Felix - Pluviografica
<b>Descripción del evento de precipitación</b>		4	I.E Hector Rogelio Montoya
<p>El evento se caracterizó principalmente por la entrada de lluvias provenientes de la subregión Oriente al municipio de Medellín, que se fueron extendiendo hacia el norte y sur cubriendo los municipios de Bello, Copacabana, Girardota y Envigado, y así mismo el occidente de Medellín en el corregimiento de Palmitas. Durante la tarde se presentaron lluvias de altas intensidades en: Copacabana, Bello, Caldas y occidente de Medellín nuevamente (comuna de Castilla y corregimiento de Palmitas). Este sistema se disipó hacia el occidente de la región metropolitana, mientras por el norte, en horas de la noche, ingresaba un sistema que generó altas intensidades sobre Girardota y Copacabana y del mismo modo se disipó hacia el occidente completamente.</p>		373	Comfama Copacabana - Pluviografica
		121	I.E Barrio Paris
		466	Argos Km1 Medellin-Bogota
		320	Palmitas potrera - Pluvio
		49	Colegio Latino (Av. Las Palmas)
		58	Escuela Luis Javier Garcia Isaza
		42	Escuela Rural Piedras Gordas
		242	IE Jesus Maria Valle
		70	Indural Km6 Medellin-Bogota
		376	Feria de Ganado - Pluviografica
		56	I.E Inem Jose Felix de Restrepo Sede Santa Catalina
		241	Sede Social Picacho Las Vegas
		281	Megacolegio - Pluviografica
		274	Carpinelo amapolita - Pluvio
		433	Salada Parte Alta - Pluviografica
		74	Edificio Gaspar de Rodas - Bello
		37	Liceo Fernando Velez
		10	Escuela Rural El Boqueron
		184	Miraflores
		48	Escuela Rural Santa Angela



IMÁGENES DEL RADAR METEOROLÓGICO

FECHA: 2020-12-20

EVENTO N: 2116

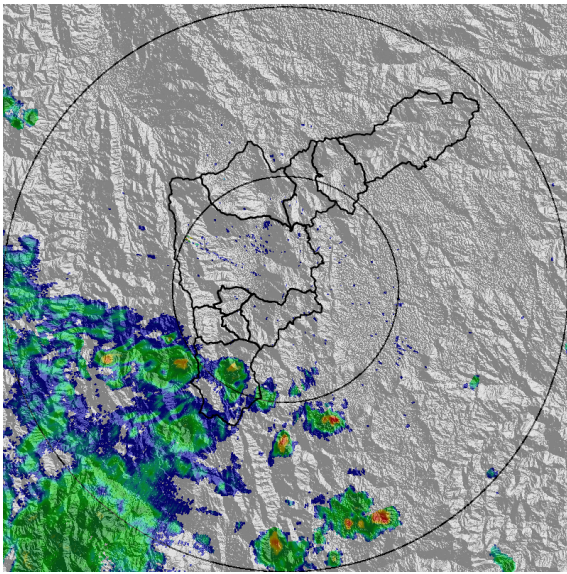

(a) 2020-12-20 11:50

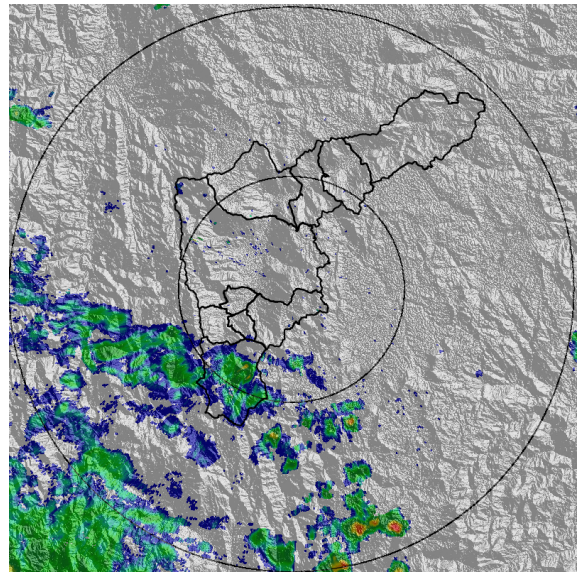

(b) 2020-12-20 12:10

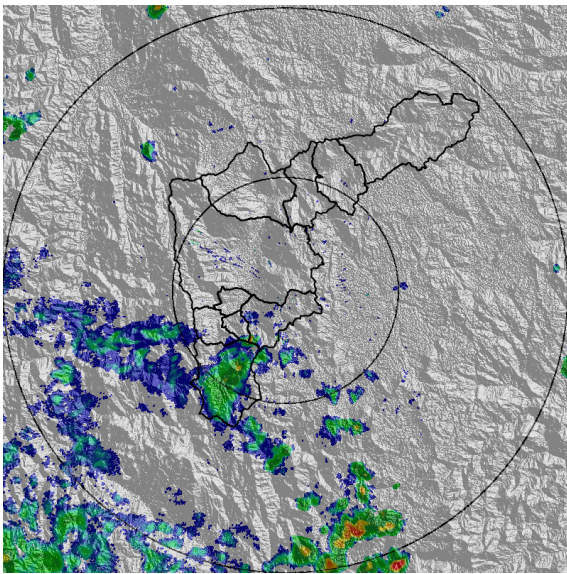

(c) 2020-12-20 12:31

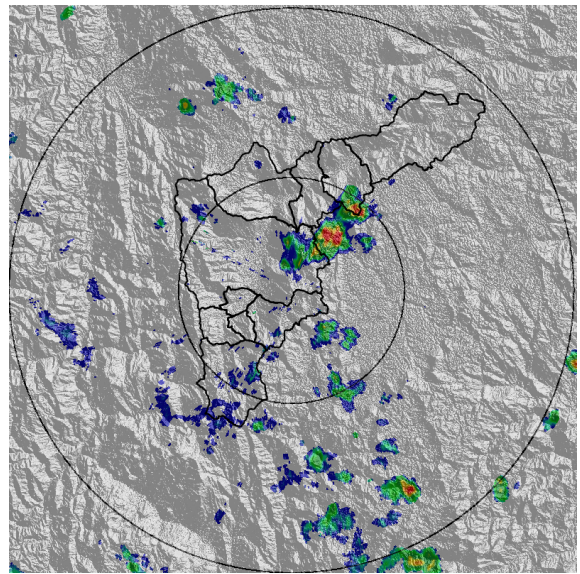

(d) 2020-12-20 13:54

Teléfono: (+57 4) 4341987 | Dirección Calle 50 71 - 147 Medellín - Colombia



Con el apoyo de:



Un proyecto de:



Alcaldía de Medellín

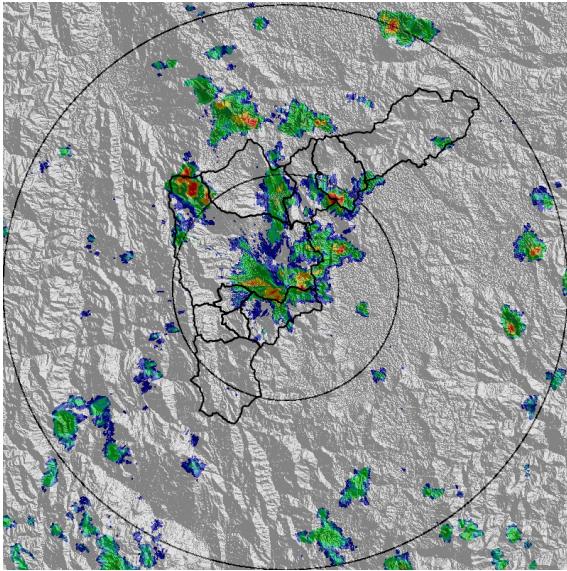

(e) 2020-12-20 15:12

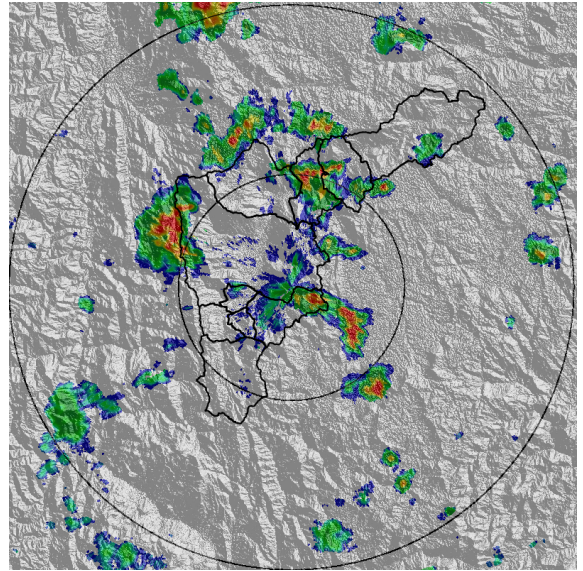

(f) 2020-12-20 15:54

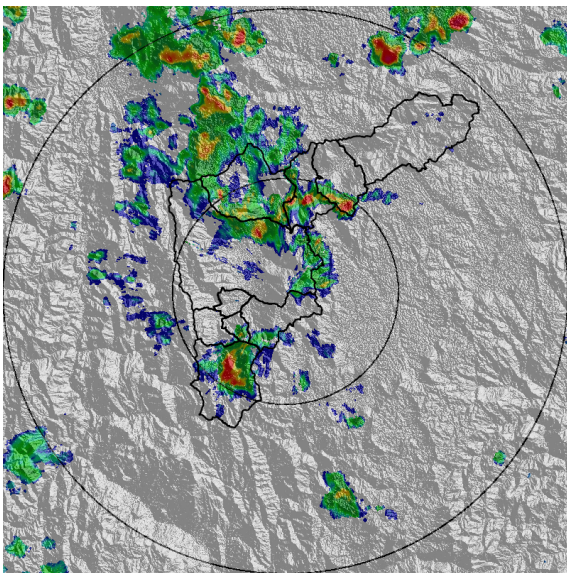

(g) 2020-12-20 17:17

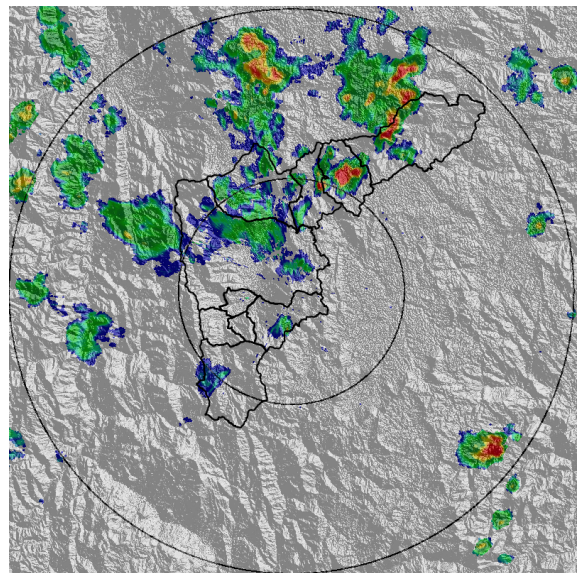

(h) 2020-12-20 18:40

Teléfono: (+57 4) 4341987 | Dirección Calle 50 71 - 147 Medellín - Colombia



Con el apoyo de:



Un proyecto de:



Alcaldía de Medellín

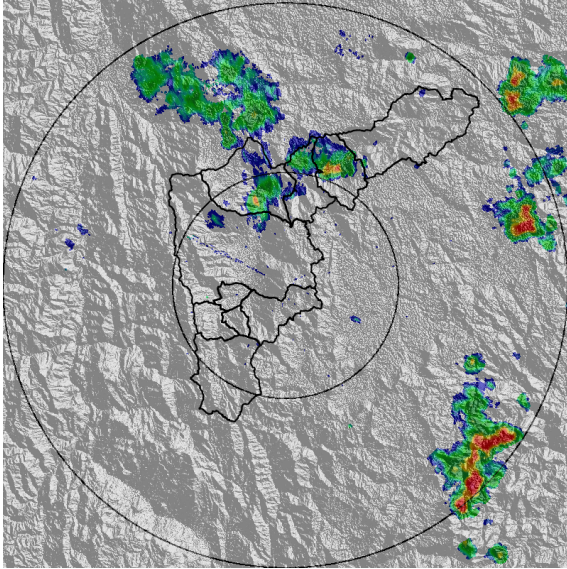

(i) 2020-12-20 20:03

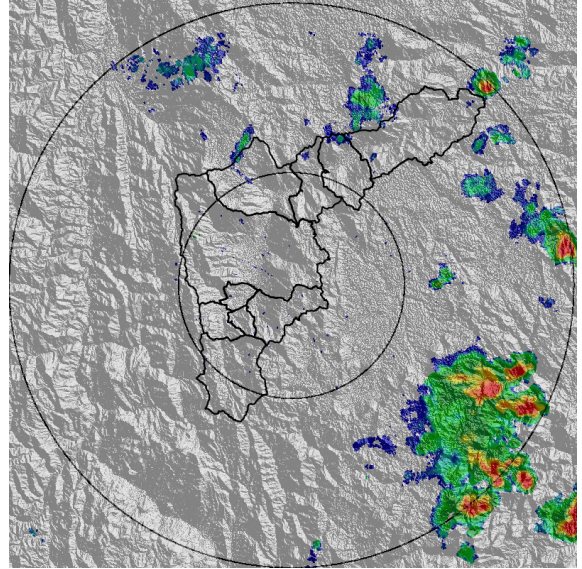

(j) 2020-12-20 21:26

Teléfono: (+57 4) 4341987 | Dirección Calle 50 71 - 147 Medellín - Colombia



Con el apoyo de:



Un proyecto de:



Alcaldía de Medellín



MAPA ACUMULADO

FECHA: 2020-12-20

EVENTO N: 2116

Los mayores acumulados de precipitación de radar se registraron sobre las cuencas del norte, específicamente en Q. Piedras Blancas con un valor de hasta 30mm.

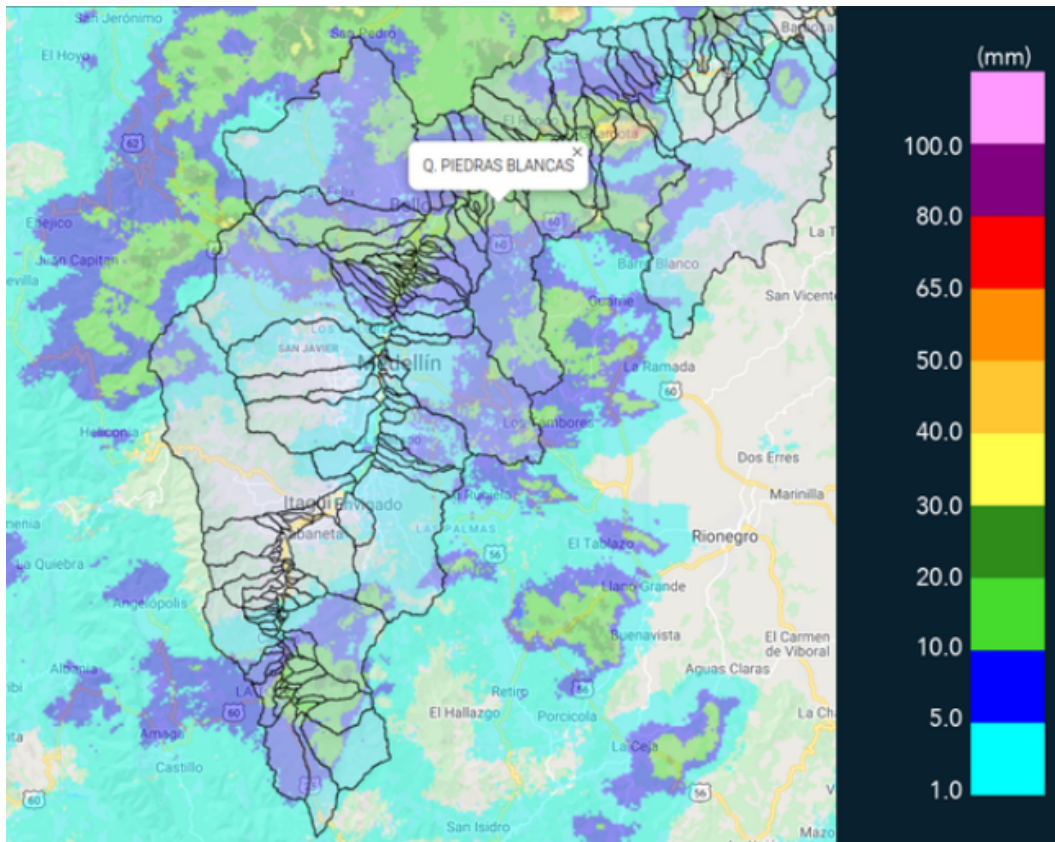

(k) Mapa de acumulados de lluvia radar durante el evento

Teléfono: (+57 4) 4341987 | Dirección Calle 50 71 - 147 Medellín - Colombia



Con el apoyo de:



Un proyecto de:



Alcaldía de Medellín



RESUMEN REDES DE MONITOREO

FECHA: 2020-12-20

EVENTO N: 2116

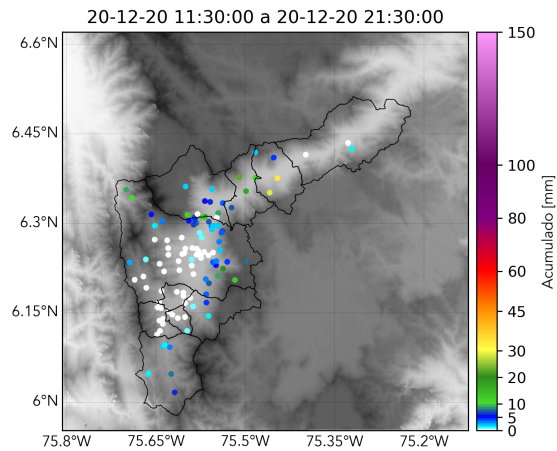

(I) Boletín Precipitación

Elaborado por: Duban Marín - José Lozano  
Área Operacional  
Sistema de Alerta Temprana  
[www.siatamedellin.gov.co](http://www.siatamedellin.gov.co) / @siatamedellin  
Teléfono: 4341987 - 4341993

Teléfono: (+57 4) 4341987 | Dirección Calle 50 71 - 147 Medellín - Colombia



Con el apoyo de:



Un proyecto de:



Alcaldía de Medellín