



REGISTRO DE EVENTOS DE PRECIPITACIÓN			
FECHA: 2020-12-02		EVENTO N: 2109	
<b>Caracterización de los eventos</b>		<b>Estaciones que registraron el evento</b>	
Fecha inicio: 2020-12-02	Hora inicio: 19:45:00	N°	Nombre de la estación
Fecha fin: 2020-12-03	Hora fin: 08:15:00	452	Puente Gabino - Pluviografica
Duración evento	12 horas 30 min	234	I.E Manuel Jose Caicedo - Pluviometro
<b>Mayor intensidad de lluvia</b>		70	Indural Km6 Medellin-Bogota
Magnitud	45.72 mm/hora Hora: 02:28:00	323	Acueducto Hatillo - Pluviografica
Estación	32. Colegio Presbitero Bernardo Montoya	278	Vereda Potrerito - Pluviografica
Municipio	Copacabana, Maria	32	Colegio Presbitero Bernardo Montoya
<b>Mayor registro de lluvia acumulada</b>		72	Jose Miguel de Restrepo
Magnitud	36.32 mm	76	I.E. Fontidueno
Estación	452. Puente Gabino - Pluviografica	127	I.E. Manuel Jose Sierra - Sede la Holanda
Municipio	Yolombo,	466	Argos Km1 Medellin-Bogota
<b>Descripción del evento de precipitación</b>		373	Comfama Copacabana - Pluviografica
<p>El evento se caracterizó por la entrada de un sistema de precipitaciones de gran extensión proveniente de la subregión Oriente del departamento. Inició en las primeras horas de la noche del 2 de diciembre, cubriendo la totalidad del valle con lluvias moderadas. Durante las horas de la madrugada, las precipitaciones se intensificaron al norte de la jurisdicción, especialmente sobre el municipio de Copacabana. La lluvias, tanto del Oriente como las que se registraban al interior del Valle de Aburrá, finalmente se disipan en las primeras horas de la mañana.</p>		320	Palmitas potrera - Pluvio
		383	Salinas Caldas - Pluviografica
		261	Deslizamiento La raya - Pluviografica
		274	Carpinelo amapolita - Pluvio
		42	Escuela Rural Piedras Gordas
		61	Planta de Agua Bocatoma
		253	Parque 3 Aguas - Pluvio
		5	I.E Santa Elena
		55	I.E Reino de Belgica
		35	I.E Joaquin Vallejo Arbelaez
		352	Institucion Educativa La Candelaria - Pluviografica
		16	I.E Ramon Munera Lopera
		154	Centro de desarrollo infantil pequenos exploradores
		353	Villa del Socorro - Pluviografica
		369	Metro la estrella - Pluviografica
		12	I.E Concejo de Medellin
		23	Instituto Jorge Robledo
		48	Escuela Rural Santa Angela
		356	Villa Niza - Pluviografica
		52	Centro Veterinario y de Zootecnia CES
26	Escuela Rural El Plan		
74	Edificio Gaspar de Rodas - Bello		
376	Feria de Ganado - Pluviografica		
193	Fuente Clara - Pluviometro		



IMÁGENES DEL RADAR METEOROLÓGICO

FECHA: 2020-12-02

EVENTO N: 2109

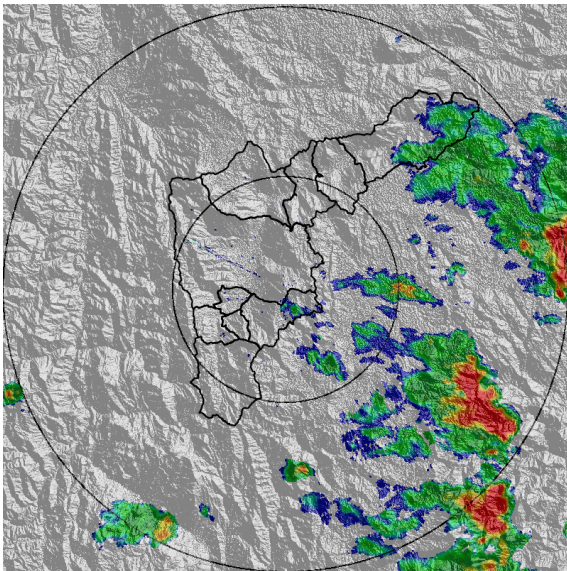

(a) 2020-12-02 20:01

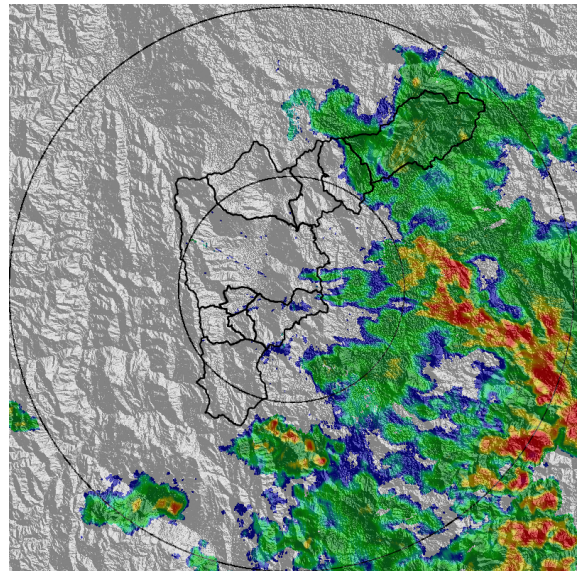

(b) 2020-12-02 21:09

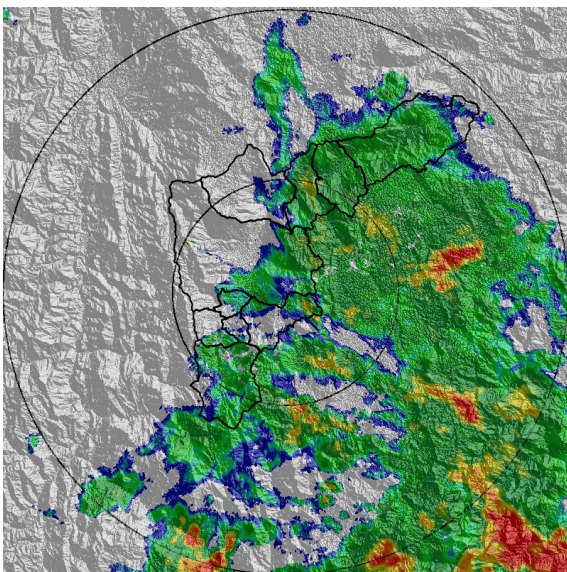

(c) 2020-12-02 22:01

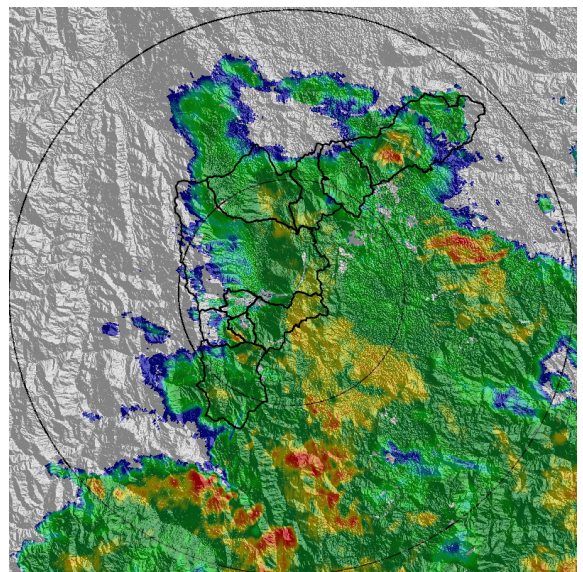

(d) 2020-12-02 23:03

Teléfono: (+57 4) 4341987 | Dirección Calle 50 71 - 147 Medellín - Colombia



Con el apoyo de:



Un proyecto de:



Alcaldía de Medellín

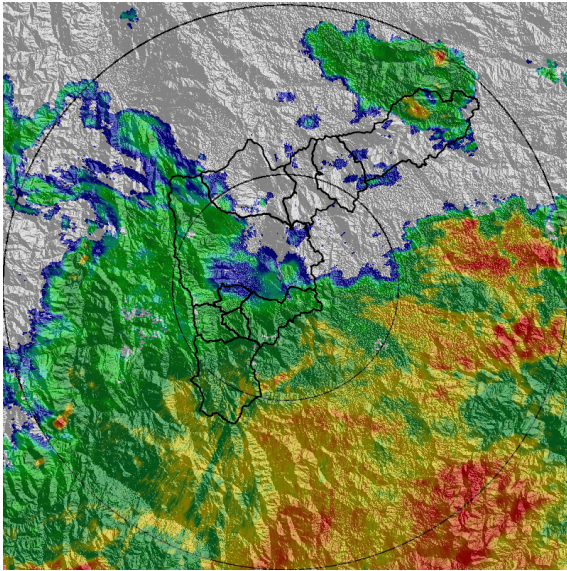

(e) 2020-12-03 01:02

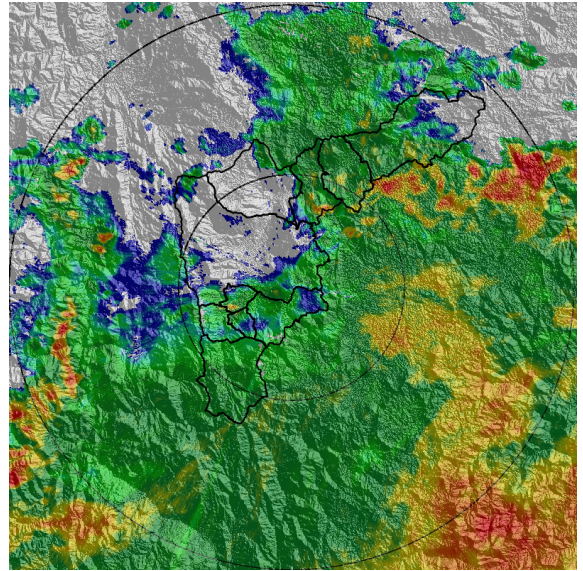

(f) 2020-12-03 02:05

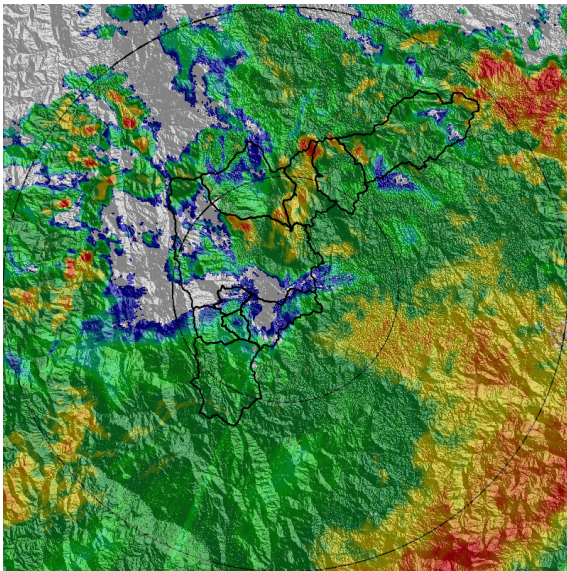

(g) 2020-12-03 02:52

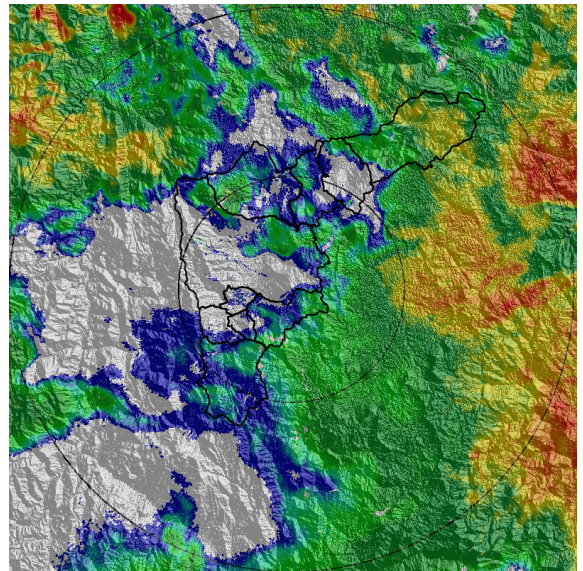

(h) 2020-12-03 04:36

Teléfono: (+57 4) 4341987 | Dirección Calle 50 71 - 147 Medellín - Colombia



Con el apoyo de:



Un proyecto de:



Alcaldía de Medellín

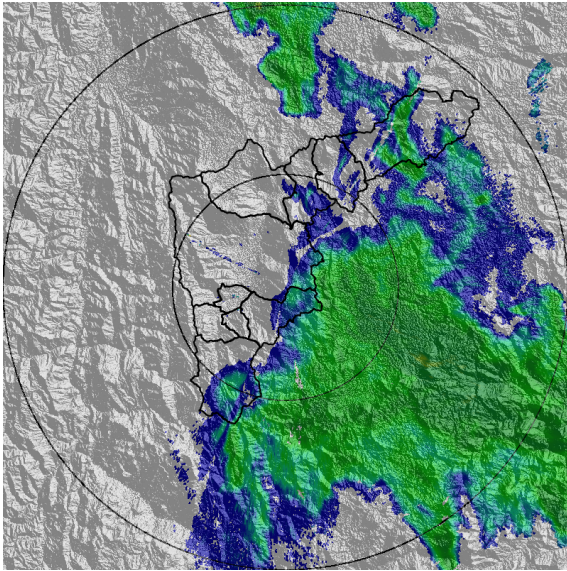

(i) 2020-12-03 07:43

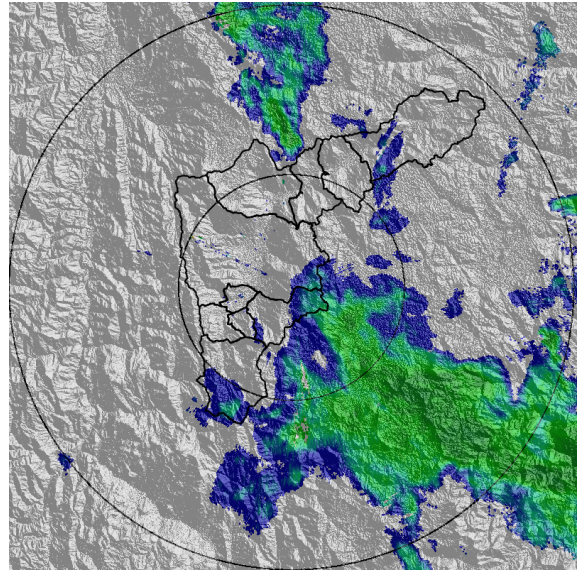

(j) 2020-12-03 08:14

Teléfono: (+57 4) 4341987 | Dirección Calle 50 71 - 147 Medellín - Colombia



Con el apoyo de:



Un proyecto de:



Alcaldía de Medellín



MAPA ACUMULADO

FECHA: 2020-12-02

EVENTO N: 2109

Los mayores acumulados se presentaron sobre las cuencas de las quebradas Los Chorros (Barbosa), Ovejas (San Vicente - Barbosa) y La Salada (Caldas) con valores cercanos a los 30 mm.

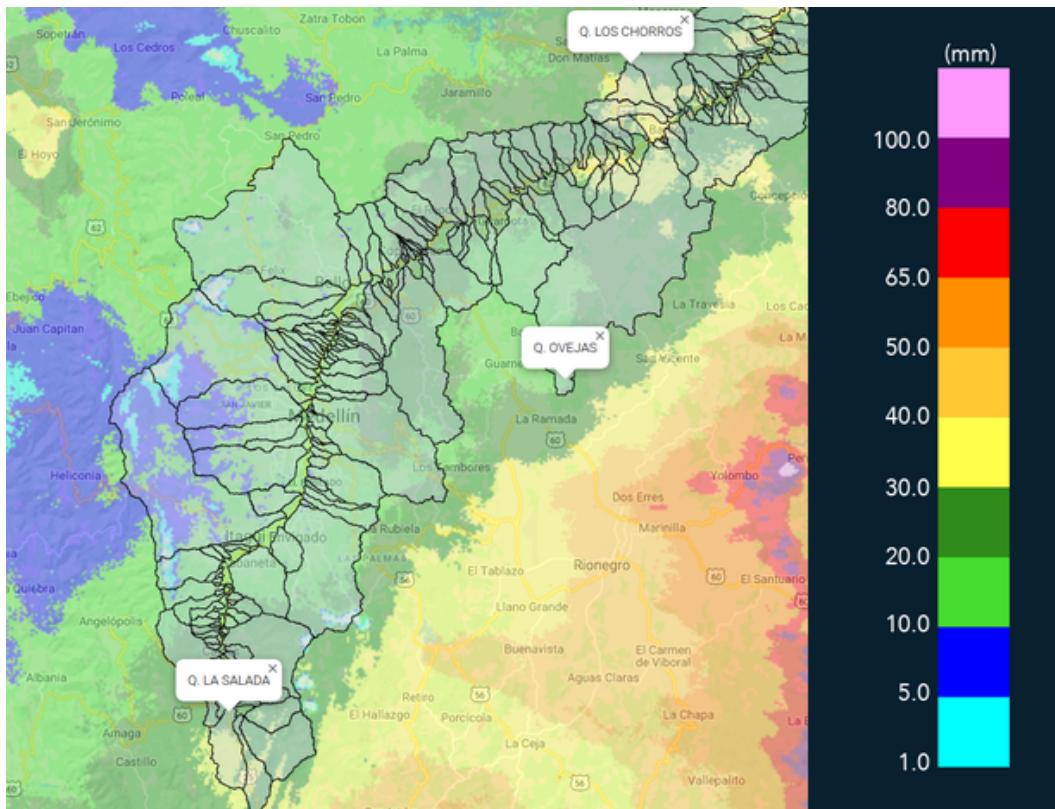

(k) Mapa de acumulados de lluvia radar durante el evento

Teléfono: (+57 4) 4341987 | Dirección Calle 50 71 - 147 Medellín - Colombia



Con el apoyo de:



Un proyecto de:



Alcaldía de Medellín



RESUMEN REDES DE MONITOREO

FECHA: 2020-12-02

EVENTO N: 2109

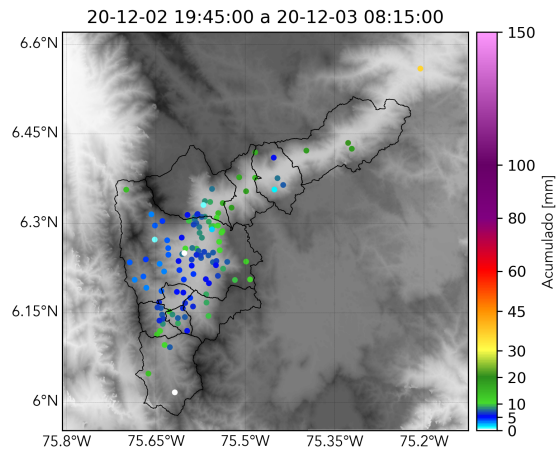

(I) Boletín Precipitación

Elaborado por: Monica Acosta - José Lozano  
Área Operacional  
Sistema de Alerta Temprana  
[www.siat.gov.co](http://www.siat.gov.co) / @siatamedellin  
Teléfono: 4341987 - 4341993

Teléfono: (+57 4) 4341987 | Dirección Calle 50 71 - 147 Medellín - Colombia



Con el apoyo de:



Un proyecto de:



Alcaldía de Medellín