



REGISTRO DE EVENTOS DE PRECIPITACIÓN			
FECHA: 2020-10-05		EVENTO N: 2049	
<b>Caracterización de los eventos</b>		<b>Estaciones que registraron el evento</b>	
Fecha inicio: 2020-10-05	Hora inicio: 20:30:00	N°	Nombre de la estación
Fecha fin: 2020-10-06	Hora fin: 05:00:00	323	Acueducto Hatillo - Pluviografica
Duración evento	8 horas 30 min	452	Puente Gabino - Pluviografica
<b>Mayor intensidad de lluvia</b>		30	Salon Social Barbosa
Magnitud	48.77 mm/hora Hora: 02:32:00	234	I.E Manuel Jose Caicedo - Pluviometro
Estación	11. Escuela Rural Fabio Zuluaga	278	Vereda Potrerito - Pluviografica
Municipio	Medellin, La Palma	47	Villa Nueva Sede La Luz
<b>Mayor registro de lluvia acumulada</b>		127	I.E. Manuel Jose Sierra - Sede la Holanda
Magnitud	42.93 mm	66	I.E San Andres (Sede El Socorro)
Estación	323. Acueducto Hatillo - Pluviografica	72	Jose Miguel de Restrepo
Municipio	Barbosa, Hatillo	324	E.R Jamundi - Pluviografica
<b>Descripción del evento de precipitación</b>		88	CUIDA Juan Cojo
<p>El evento inicia a las 20:30 con precipitaciones de alta intensidad en Barbosa, Girardota y Copacabana, asociadas a un sistemas que cubría el norte y oriente antioqueño. Pasada la medianoche, cesan las lluvias momentáneamente hasta que ingresa nuevamente un sistema de gran extensión que durante toda la madrugada cubrió, no solo el valle, si no gran parte del Occidente, Oriente, Norte y Suroeste del departamento. Durante la madrugada predominaron las bajas intensidades, sin embargo, se registraron lluvias intensas en los corregimientos del occidente de Medellín y el municipio de Bello.</p>		373	Comfama Copacabana - Pluviografica
		389	El Tesoro - Pluviografica
		11	Escuela Rural Fabio Zuluaga
		4	I.E Hector Rogelio Montoya
		5	I.E Santa Elena
		3	Escuela Rural Yarumalito
		320	Palmitas potrera - Pluvio
		289	Seminario Redemptoris - Pluviografica
		457	Ajizal
		26	Escuela Rural El Plan
		51	Represa La Garcia
		42	Escuela Rural Piedras Gordas
		328	Escuela Ingenieros Envigado - Pluviografica
		395	La harenala santa Maria - Pluviografica
		22	Escuela La Capilla del Rosario
		421	CC Viva Envigado - Pluviografica
		56	I.E Inem Jose Felix de Restrepo Sede Santa Catalina
		295	Laguna Quitasol - Pluviografica
		53	Colegio Eduardo Santos
		129	Colegio Divino Salvador
		334	Manuel Mejia Vallejo - pluviografica
		451	Heliodora - Pluviografica
		15	Colegio San Lucas
41	Comisaria El Poblado		



IMÁGENES DEL RADAR METEOROLÓGICO

FECHA: 2020-10-05

EVENTO N: 2049

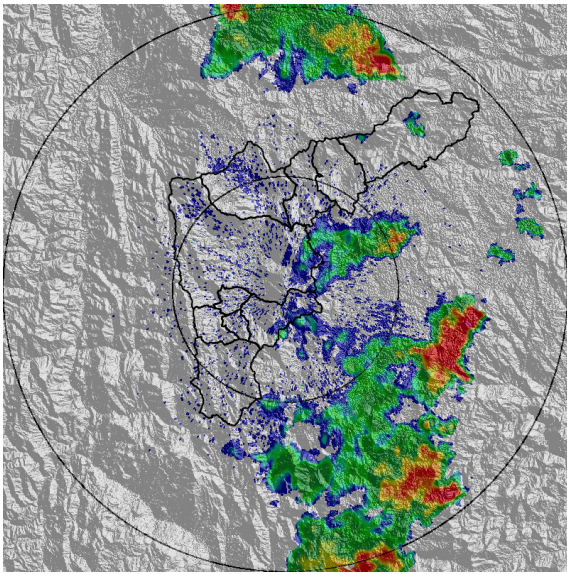

(a) 2020-10-05 20:30

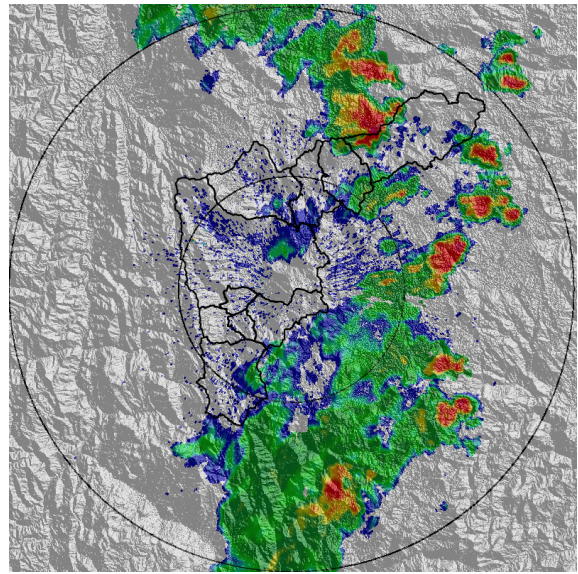

(b) 2020-10-05 21:07

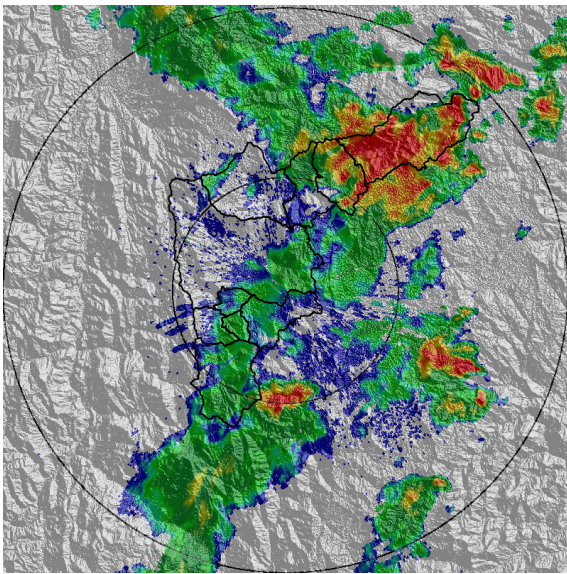

(c) 2020-10-05 21:48

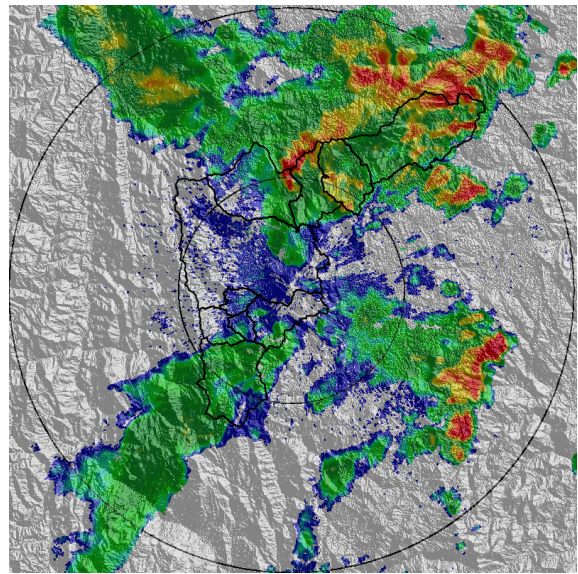

(d) 2020-10-05 22:24

Teléfono: (+57 4) 4341987 | Dirección Calle 50 71 - 147 Medellín - Colombia



Con el apoyo de:



Un proyecto de:



Alcaldía de Medellín

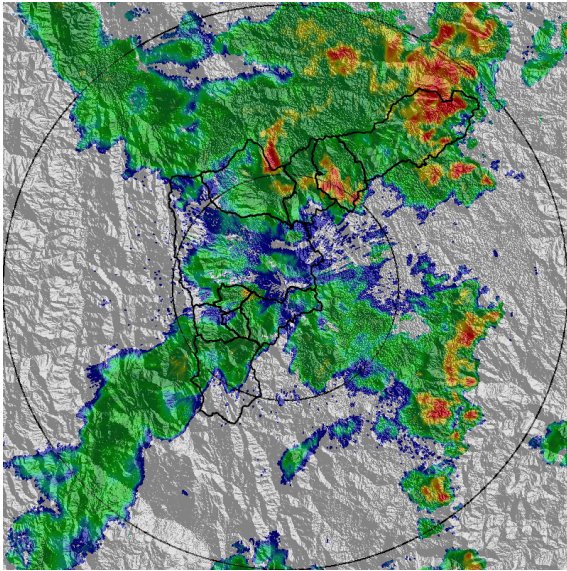

(e) 2020-10-05 22:40

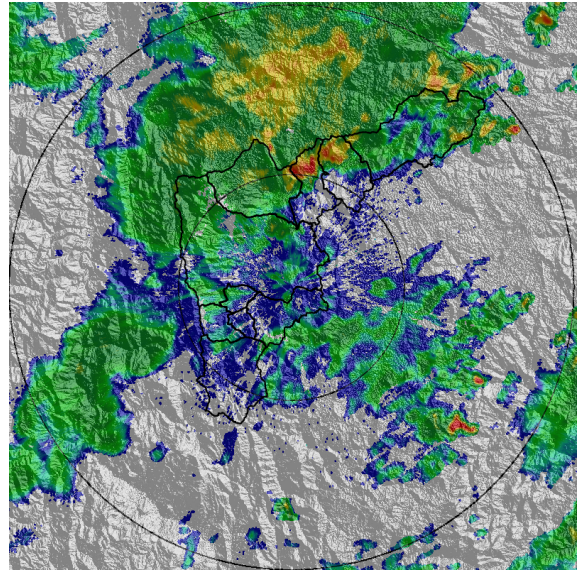

(f) 2020-10-05 23:11

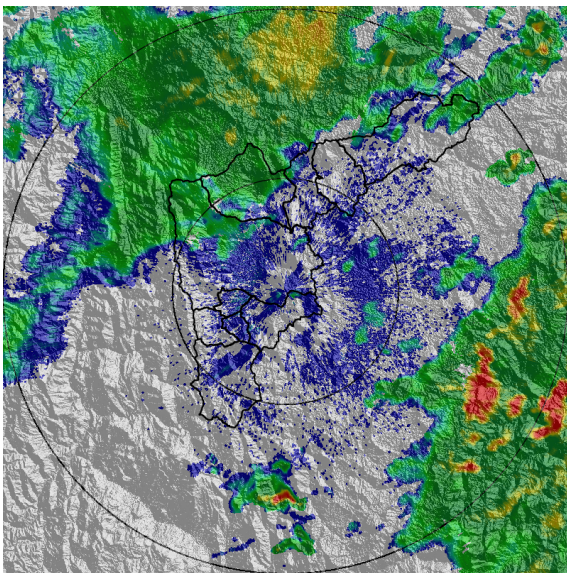

(g) 2020-10-05 23:58

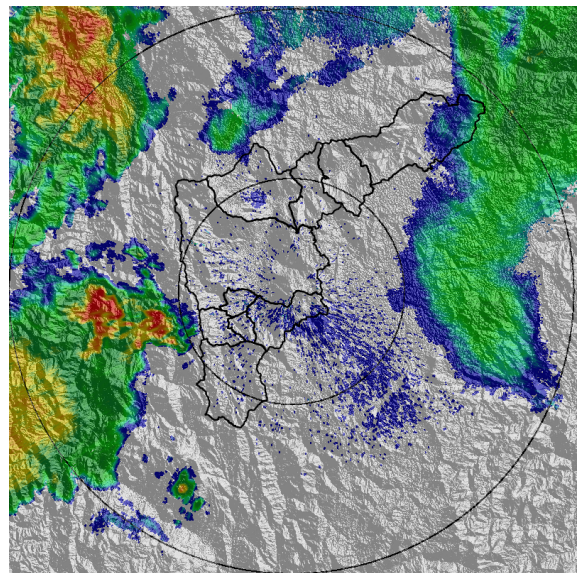

(h) 2020-10-06 04:59

Teléfono: (+57 4) 4341987 | Dirección Calle 50 71 - 147 Medellín - Colombia



Con el apoyo de:



Un proyecto de:



Alcaldía de Medellín



MAPA ACUMULADO

FECHA: 2020-10-05

EVENTO N: 2049

Los mayores acumulados de precipitación de acuerdo al radar meteorológico, se registraron de forma general sobre todo el municipio de Barbosa y Girardota, con valores entre los 30 y 40 mm. El resto del Valle presentó acumulados inferiores a los 20 mm.

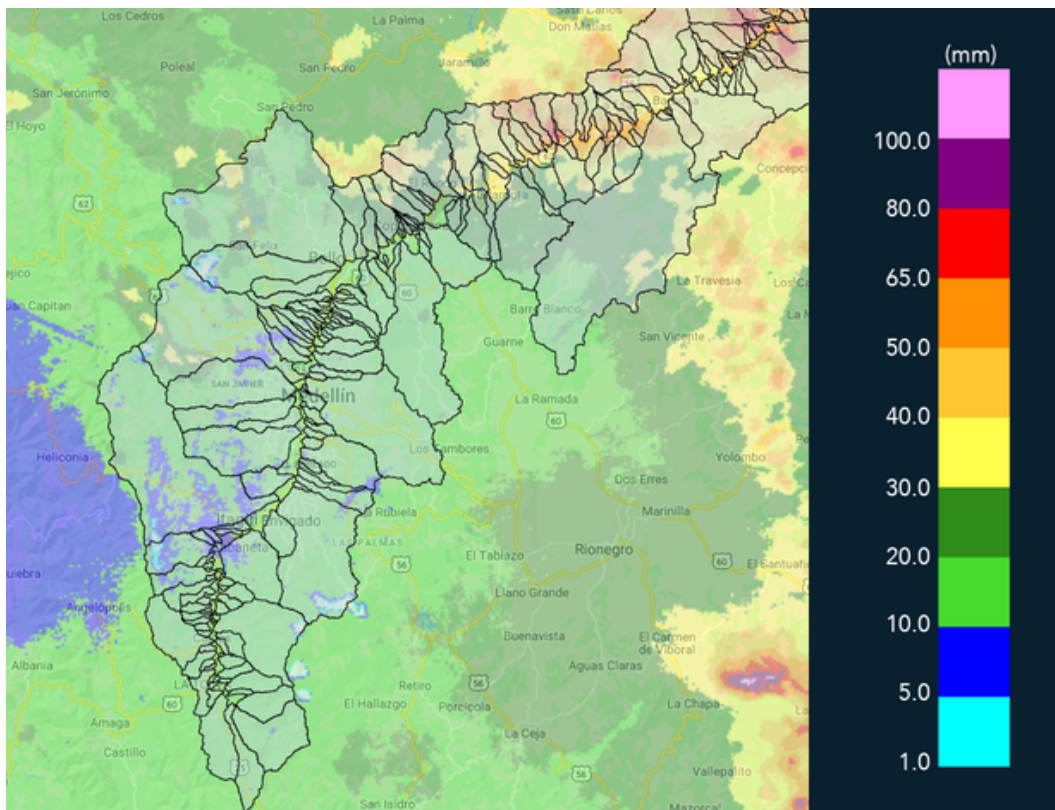

(i) Mapa de acumulados de lluvia radar durante el evento



MAPA DESCARGAS ELÉCTRICAS

FECHA: 2020-10-05

EVENTO N: 2049

En total se registraron 24 descargas eléctricas de tipo nube – tierra, 8 de ellas sobre Barbosa y 5 sobre Girardota.

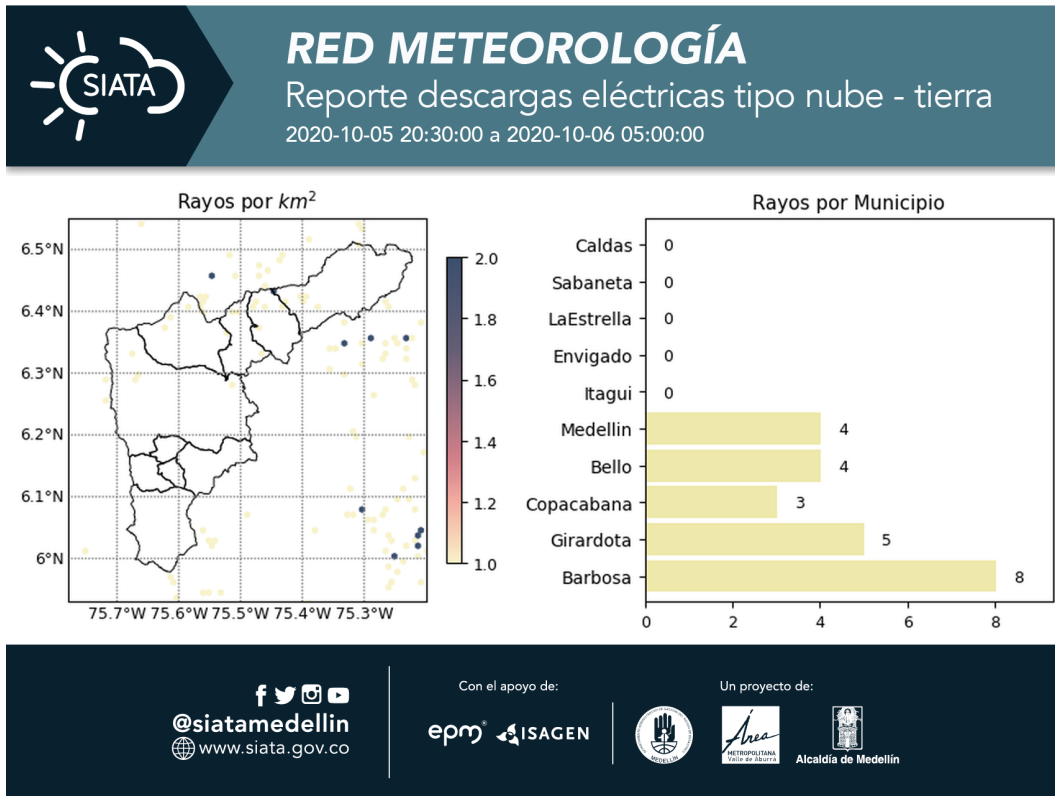

(j) Mapa de descargas eléctricas durante el evento



RESUMEN REDES DE MONITOREO

FECHA: 2020-10-05

EVENTO N: 2049

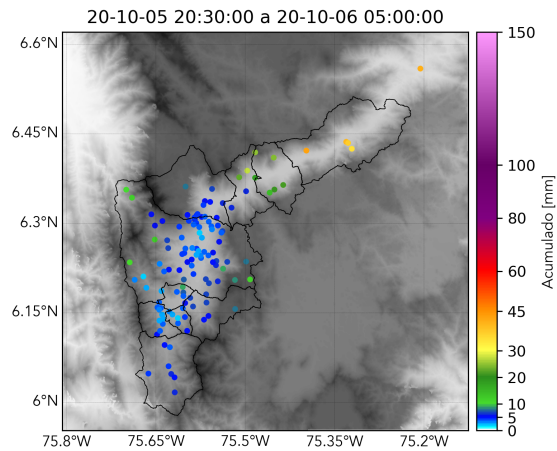

(k) Boletín Precipitación

Elaborado por: Andrés Felipe Bilbao - Estefania Lopez Uribe  
Área Operacional  
Sistema de Alerta Temprana  
[www.siatamedellin.gov.co](http://www.siatamedellin.gov.co) / @siatamedellin  
Teléfono: 4341987 - 4341993

Teléfono: (+57 4) 4341987 | Dirección Calle 50 71 - 147 Medellín - Colombia



Con el apoyo de:



Un proyecto de:



Alcaldía de Medellín