



REGISTRO DE EVENTOS DE PRECIPITACIÓN

FECHA: 2020-09-25	EVENTO N: 2035
-------------------	----------------

Caracterización de los eventos		Estaciones que registraron el evento		
--------------------------------	--	--------------------------------------	--	--

Fecha inicio: 2020-09-25	Hora inicio: 23:30:00	Nº	Nombre de la estación	Acumulado (mm)
Fecha fin: 2020-09-26	Hora fin: 04:30:00	52	Centro Veterinario y de Zootecnia CES	5.59
Duración evento	5 horas 00 min	324	E.R Jamundi - Pluviografica	5.59
Mayor intensidad de lluvia		328	Escuela Ingenieros Envigado - Pluviografica	5.33
Magnitud	12.19 mm/hora Hora: 00:44:00	339	Ecoparque el Salado - Pluviografica	5.08
Estación	38. Casa Cultura La Estrella			
Municipio	La Estrella, La Chinca			
Mayor registro de lluvia acumulado				
Magnitud	5.59 mm			
Estación	52. Centro Veterinario y de Zootecnia CES			
Municipio	Envigado, Perico			

Descripción del evento de precipitación

El evento inició con la entrada de un sistema de precipitación de gran extensión al Valle de Aburrá, proveniente desde el oriente de la región. Este sistema, caracterizado por lluvias estratiformes de baja intensidad, cubrió la totalidad del valle. En su desplazamiento hacia el occidente, las lluvias se disiparon, dejando al valle libre de precipitaciones alrededor de las 04:30, del día siguiente.



IMÁGENES DEL RADAR METEOROLÓGICO

FECHA: 2020-09-25

EVENTO N: 2035

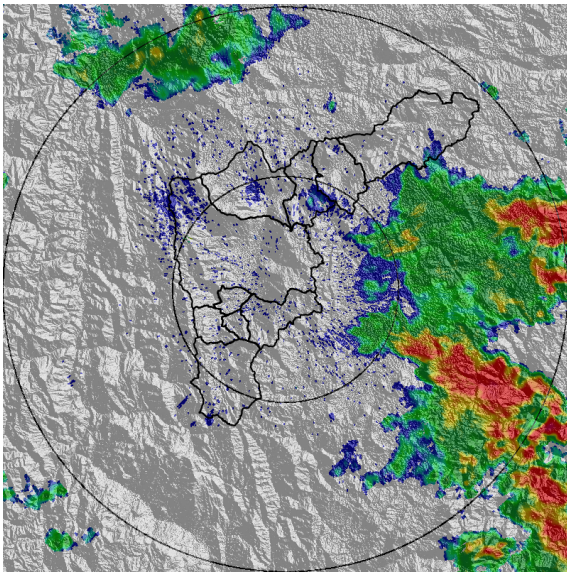

(a) 2020-09-25 23:30

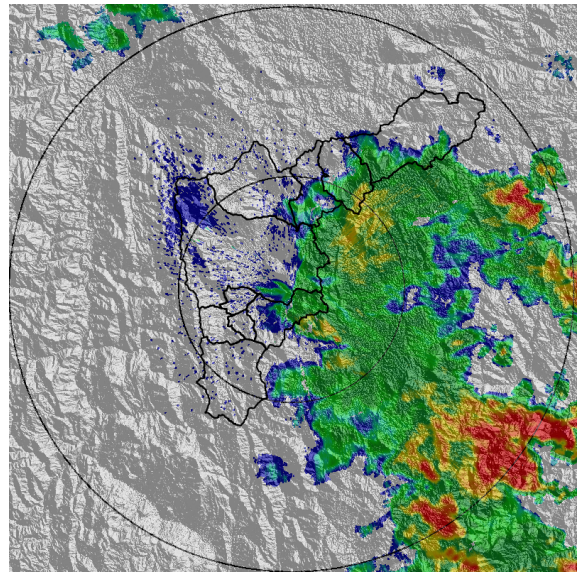

(b) 2020-09-26 00:06

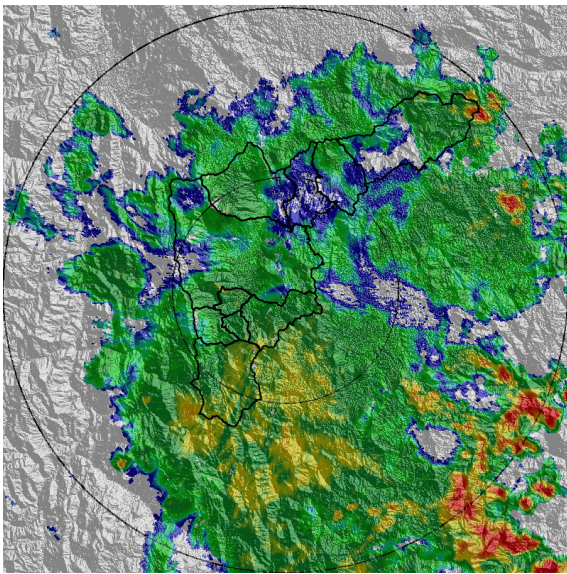

(c) 2020-09-26 01:29

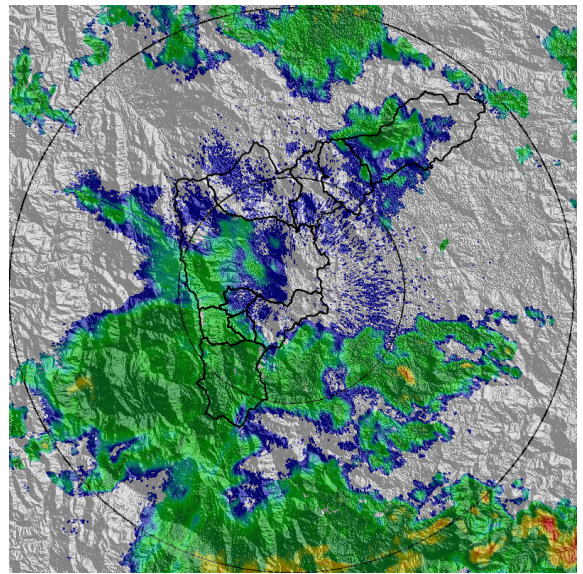

(d) 2020-09-26 02:47

Teléfono: (+57 4) 4341987 | Dirección Calle 50 71 - 147 Medellín - Colombia



Con el apoyo de:



Un proyecto de:



Alcaldía de Medellín



MAPA ACUMULADO

FECHA: 2020-09-25

EVENTO N: 2035

Los mayores acumulados de radar, de hasta 20mm, se registraron en las cuencas de las quebradas La Miel y Ovejas.

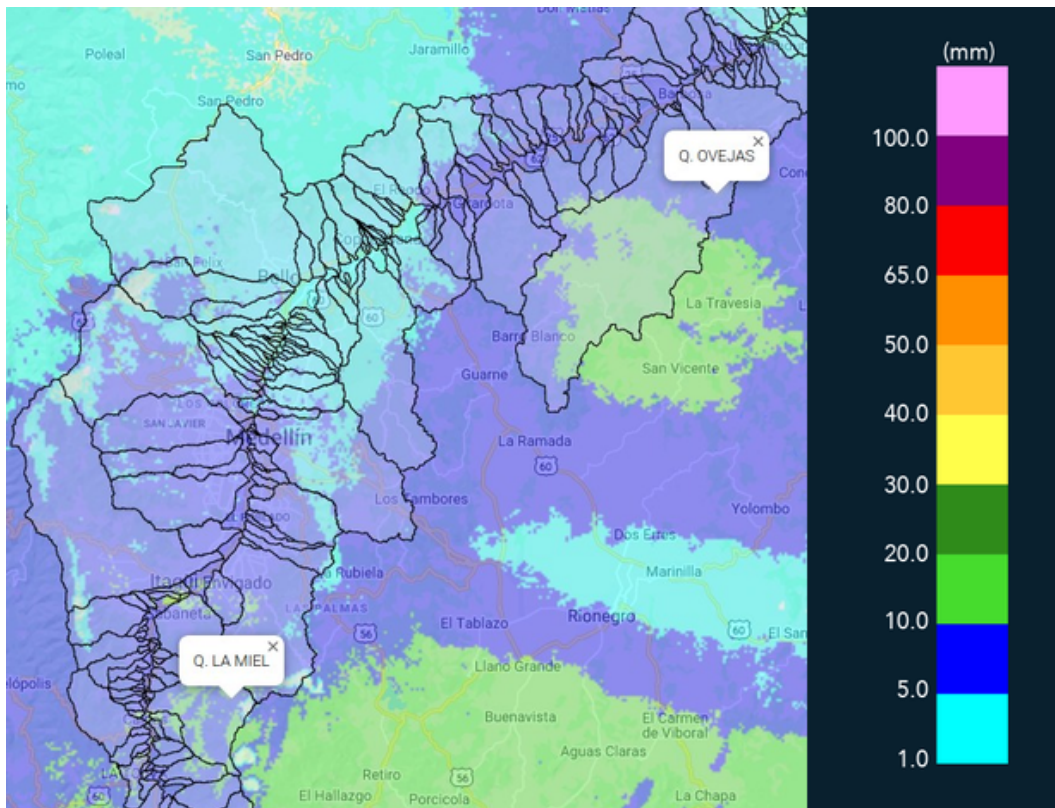

(e) Mapa de acumulados de lluvia radar durante el evento

Teléfono: (+57 4) 4341987 | Dirección Calle 50 71 - 147 Medellín - Colombia



Con el apoyo de:



Un proyecto de:



Alcaldía de Medellín



MAPA DESCARGAS ELÉCTRICAS

FECHA: 2020-09-25

EVENTO N: 2035

Se registró 1 descarga eléctrica de tipo nube-tierra en Medellín.



RED METEOROLOGÍA

Reporte descargas eléctricas tipo nube - tierra
2020-09-25 23:30:00 a 2020-09-26 04:30:00

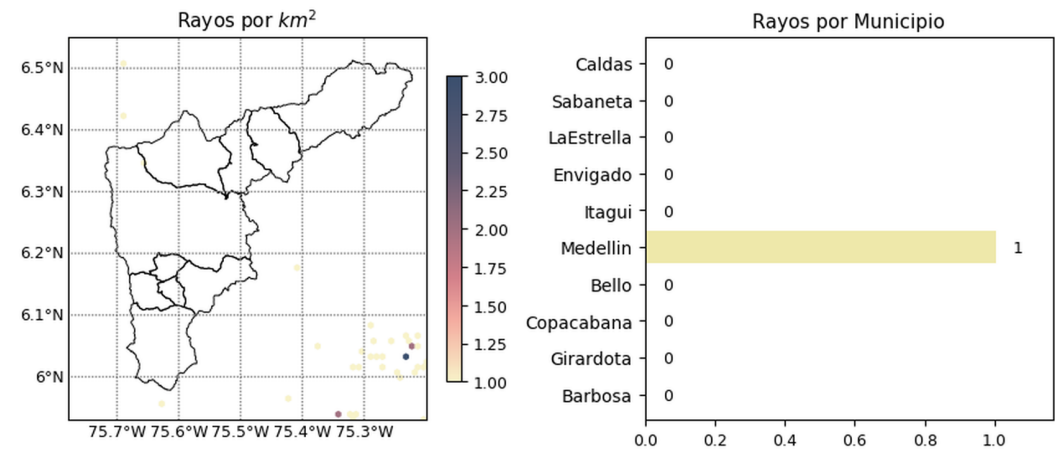



 @siatamedellin

 www.siat.gov.co

Con el apoyo de:



Un proyecto de:





(f) Mapa de descargas eléctricas durante el evento



RESUMEN REDES DE MONITOREO

FECHA: 2020-09-25

EVENTO N: 2035

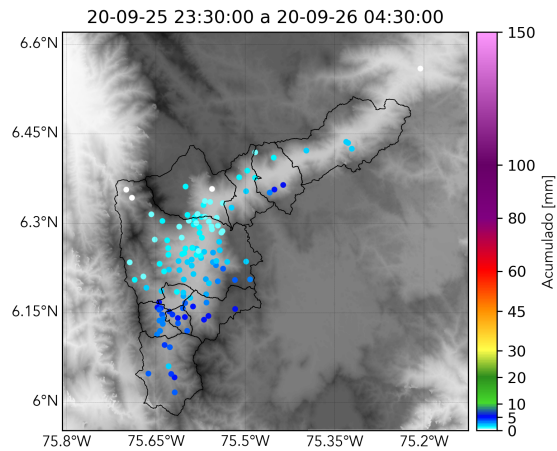

(g) Boletín Precipitación

Elaborado por: Natalia Castro- Valentina Ramirez
Área Operacional
Sistema de Alerta Temprana
www.siat.gov.co / @siatamedellin
Teléfono: 4341987 - 4341993

Teléfono: (+57 4) 4341987 | Dirección Calle 50 71 - 147 Medellín - Colombia



Con el apoyo de:



Un proyecto de:



Alcaldía de Medellín