



REGISTRO DE EVENTOS DE PRECIPITACIÓN			
FECHA: 2020-08-23		EVENTO N: 2001	
<b>Caracterización de los eventos</b>		<b>Estaciones que registraron el evento</b>	
Fecha inicio: 2020-08-23	Hora inicio: 12:00:00	N°	Nombre de la estación
Fecha fin: 2020-08-23	Hora fin: 23:00:00	43	Escuela Rural Quebrada Larga
Duración evento	11 horas 00 min	25	Escuela Rural Astilleros
<b>Mayor intensidad de lluvia</b>		3	Escuela Rural Yarumalito
Magnitud	161.54 mm/hora Hora: 14:41:00	17	Escuela El Corazon
Estación	43. Escuela Rural Quebrada Larga	10	Escuela Rural El Boqueron
Municipio	Medellin, Yarumalito	53	Colegio Eduardo Santos
<b>Mayor registro de lluvia acumulada</b>		29	Escuela Marina Orth
Magnitud	41.66 mm	267	Colegio Canadiense - Pluviografica
Estación	43. Escuela Rural Quebrada Larga	234	I.E Manuel Jose Caicedo - Pluviometro
Municipio	Medellin, Yarumalito	278	Vereda Potrerito - Pluviografica
<b>Descripción del evento de precipitación</b>		62	Gimnasio Cantabria
<p>El evento inicia con la formación de núcleos de lluvia convectivos de altas intensidades en el corregimiento de Santa Elena en Medellín, que rápidamente se extienden a Envigado, Sabaneta, Itagüí y La Estrella. Simultáneamente, otros núcleos se forman en el norte del Valle de Aburrá y el occidente de Medellín, los cuales traen lluvias de alta y muy alta intensidad, con presencia de descargas eléctricas y vientos fuertes-extremos. Hasta este momento las lluvias no muestran un desplazamiento preferente y se localizan en el oriente de Medellín y en los municipios del norte de la jurisdicción con baja – moderada intensidad. Llegada la noche, las lluvias persisten sobre los municipios de Bello, Copacabana y Girardota con baja intensidad, estas, se desplazaban lentamente hacia el noroccidente al mismo tiempo que se iban disipando. Finalmente las lluvias se disipan en su totalidad a las 23:00.</p>		61	Planta de Agua Bocatoma
		21	Escuela Rural San Jose de la Montana
		433	Salada Parte Alta - Pluviografica
		420	Pan de azucar - Pluviografica
		193	Fuente Clara - Pluviometro
		27	Centro de Salud San Javier La Loma
		30	Salon Social Barbosa
		274	Carpinelo amapolita - Pluvio
		28	Liceo Salazar y Herrera
		52	Centro Veterinario y de Zootecnia CES
		339	Ecoparque el Salado - Pluviografica
		4	I.E Hector Rogelio Montoya
		55	I.E Reino de Belgica
		281	Megacolegio - Pluviografica
		48	Escuela Rural Santa Angela
		452	Puente Gabino - Pluviografica
		12	I.E Concejo de Medellin
		437	Paradero Jalisco San Felix - Pluviografica
		51	Represa La Garcia
		445	Deprimido San Juan Con La 80 - Pluviografica
121	I.E Barrio Paris		
5	I.E Santa Elena		



IMÁGENES DEL RADAR METEOROLÓGICO

FECHA: 2020-08-23

EVENTO N: 2001

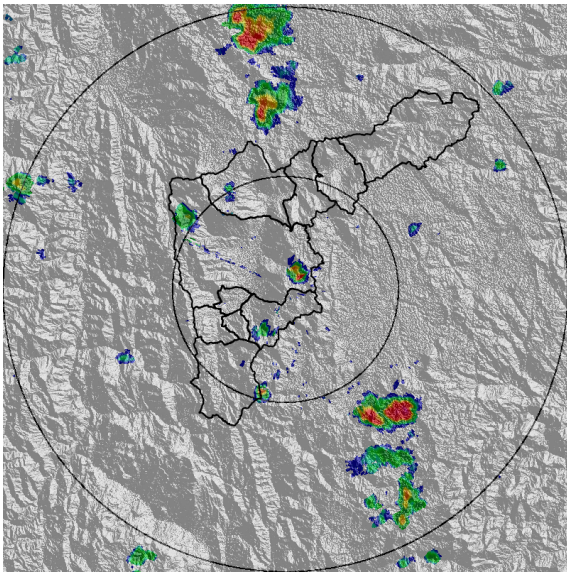

(a) 2020-08-23 12:02

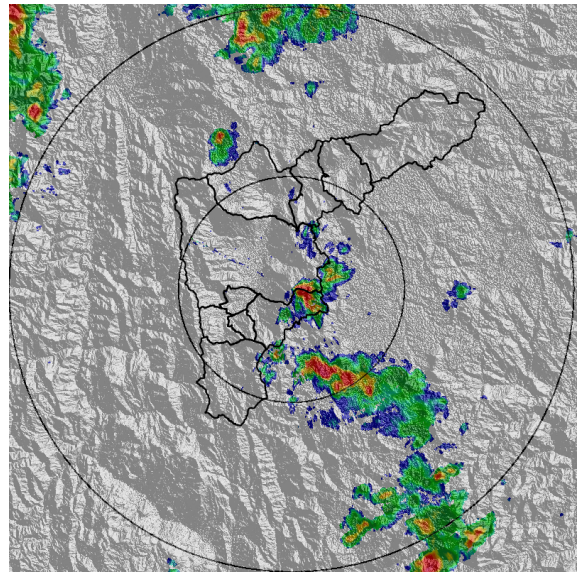

(b) 2020-08-23 12:49

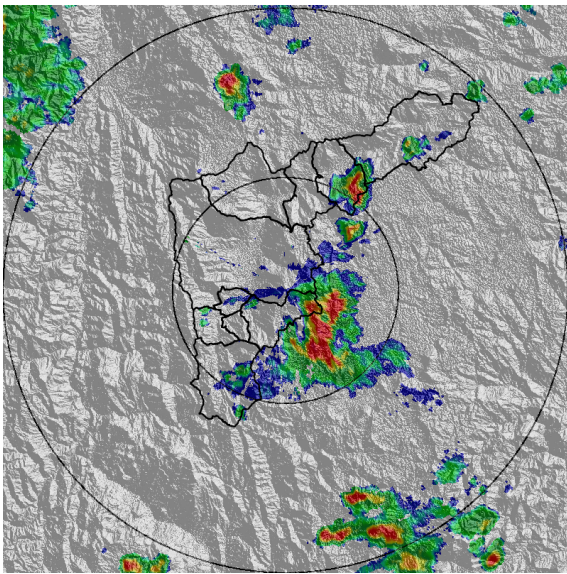

(c) 2020-08-23 13:20

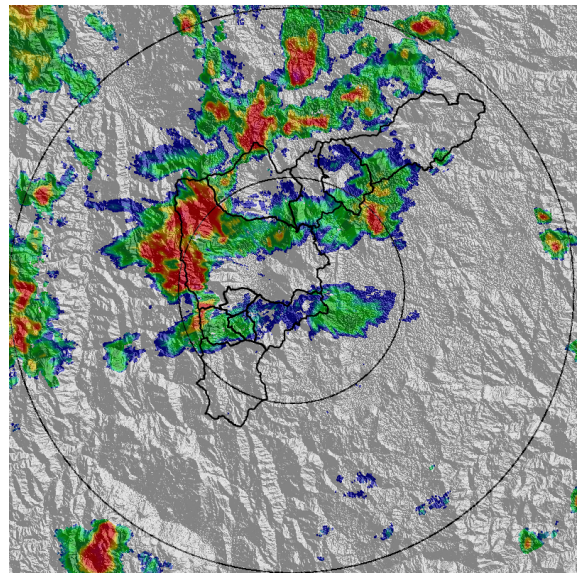

(d) 2020-08-23 14:33

Teléfono: (+57 4) 4341987 | Dirección Calle 50 71 - 147 Medellín - Colombia



Con el apoyo de:



Un proyecto de:



Alcaldía de Medellín



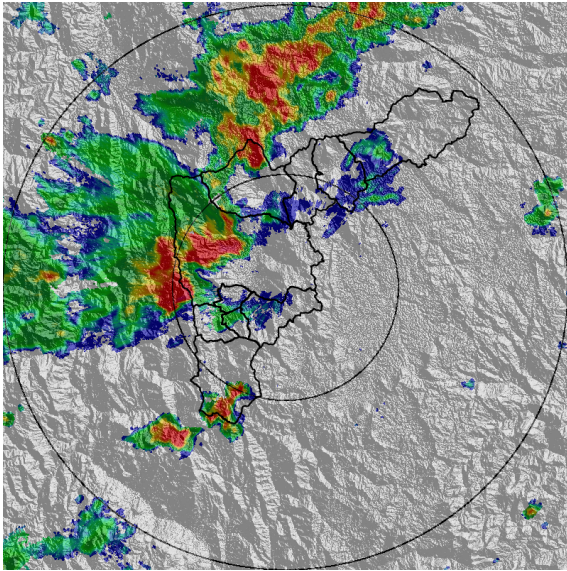

(e) 2020-08-23 15:04

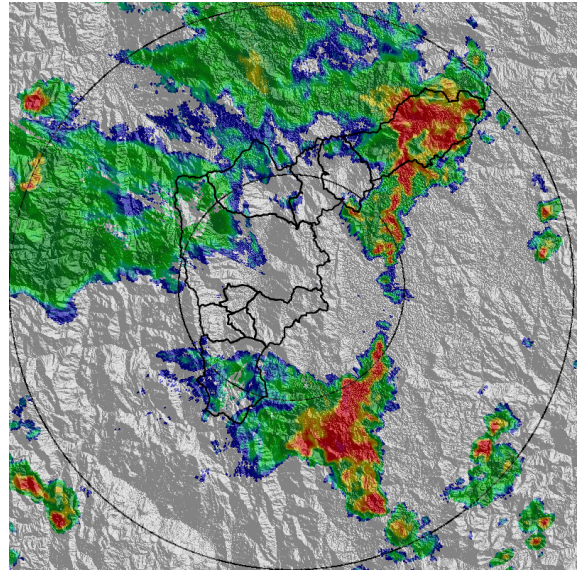

(f) 2020-08-23 16:16

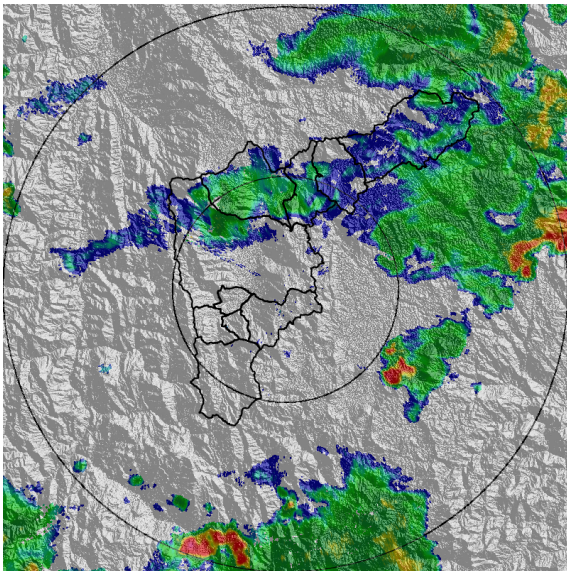

(g) 2020-08-23 18:42

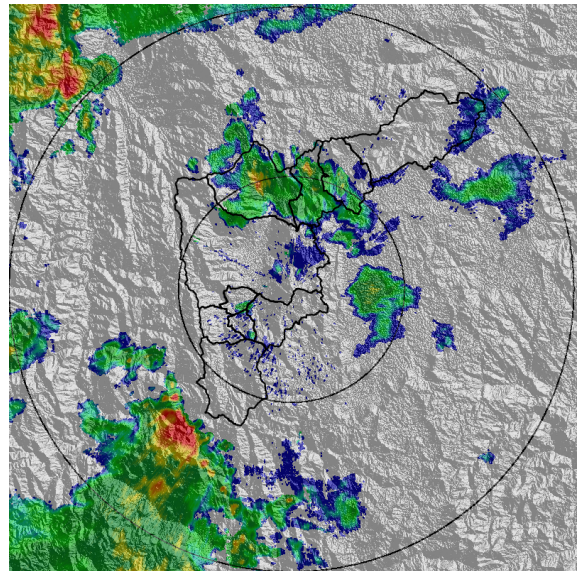

(h) 2020-08-23 20:15

Teléfono: (+57 4) 4341987 | Dirección Calle 50 71 - 147 Medellín - Colombia



Con el apoyo de:



Un proyecto de:



Alcaldía de Medellín



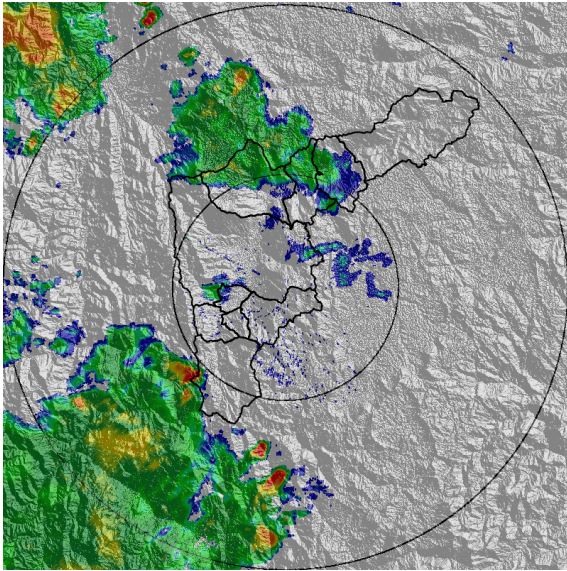

(i) 2020-08-23 21:07

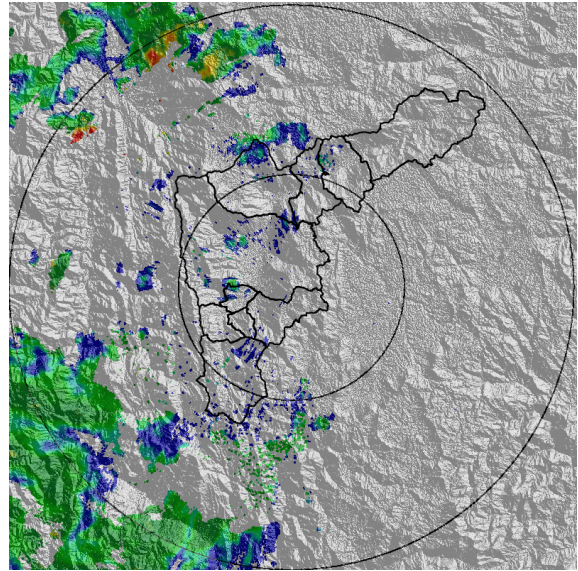

(j) 2020-08-23 21:59

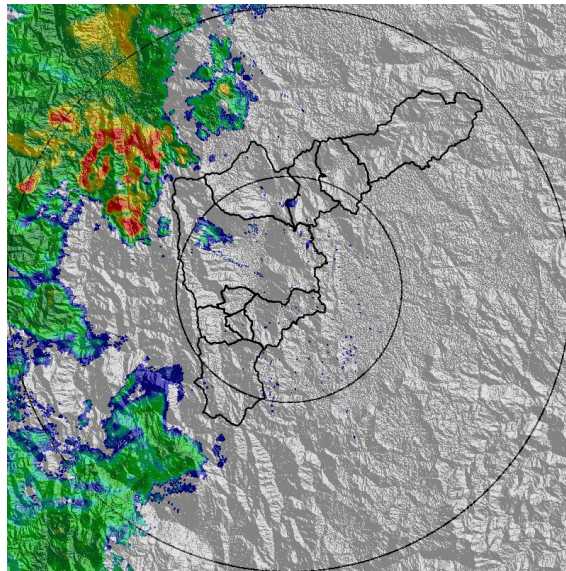

(k) 2020-08-23 22:56

Teléfono: (+57 4) 4341987 | Dirección Calle 50 71 - 147 Medellín - Colombia



Con el apoyo de:



Un proyecto de:



Alcaldía de Medellín





MAPA ACUMULADO RADAR

FECHA: 2020-08-23

EVENTO N: 2001

Los mayores acumulados de radar se registraron sobre las cuencas de las quebradas Ovejas en Barbosa, La García en Bello y Doña María en el corregimiento de San Antonio de Prado - Medellín, con valores cercanos a los 65 mm.

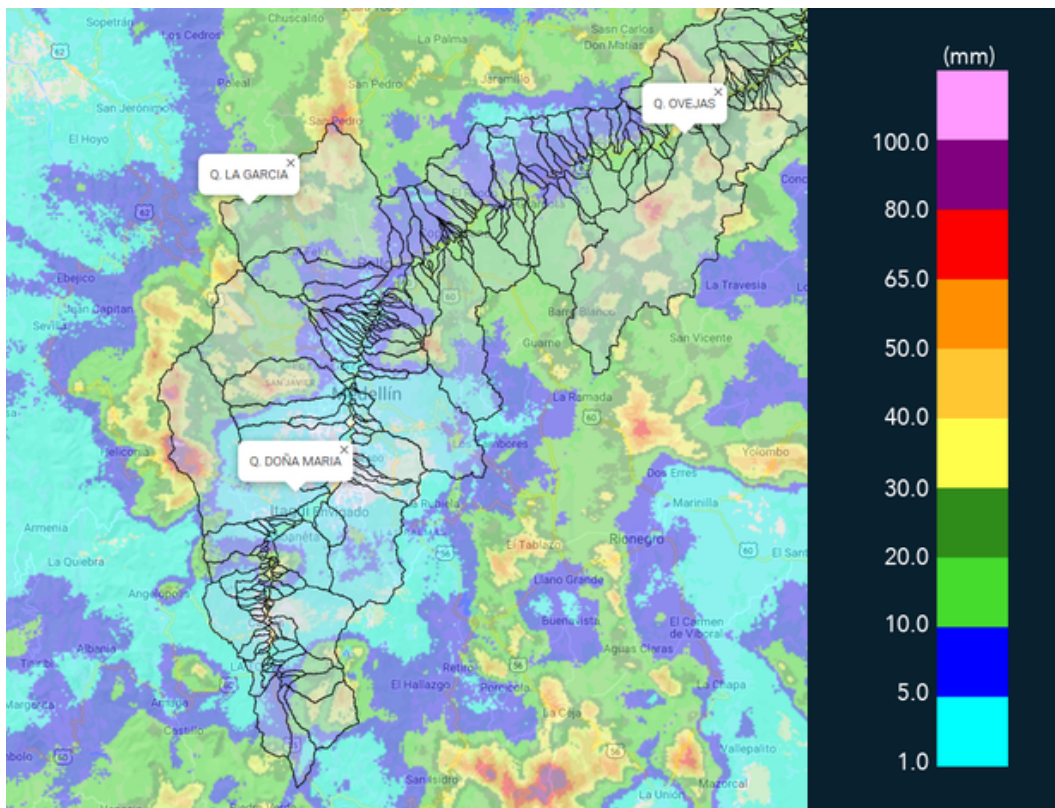

(I) Mapa de acumulados de lluvia radar durante el evento



MAPA DESCARGAS ELÉCTRICAS

FECHA: 2020-08-23

EVENTO N: 2001

Se registraron 296 descargas eléctricas de tipo nube-tierra, 173 de estas se presentaron en Medellín.



## RED METEOROLOGÍA

Reporte descargas eléctricas tipo nube - tierra  
2020-08-23 12:00:00 a 2020-08-23 23:00:00

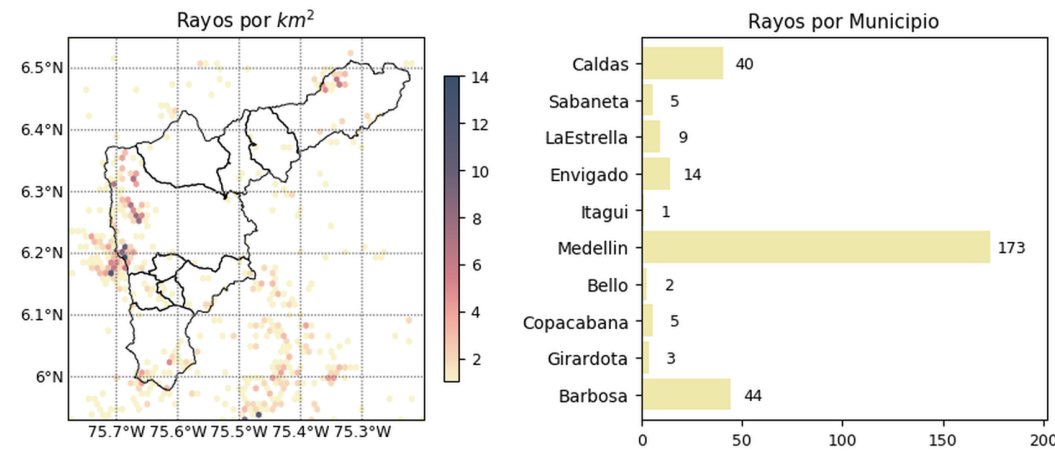

  
 @siatamedellin
   
 www.siat.gov.co

Con el apoyo de:
   



Un proyecto de:
   





(m) Mapa de descargas eléctricas durante el evento



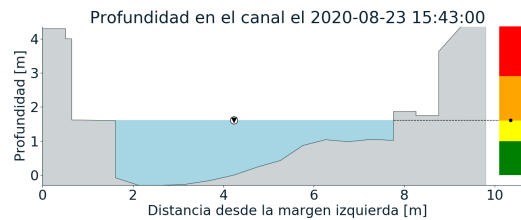
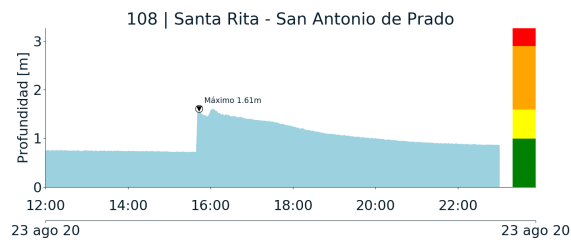

RESUMEN DE REGISTROS DE NIVEL				
Estación	Ubicación	Pico de la hidrografa [m]	Fecha y Hora	Máximo nivel de riesgo alcanzado
108. Santa Rita - San Antonio de Prado	Medellin - None	1.61	2020-08-23 15:43:00	Naranja



(n)



RESUMEN REDES DE MONITOREO

FECHA: 2020-08-23

EVENTO N: 2001

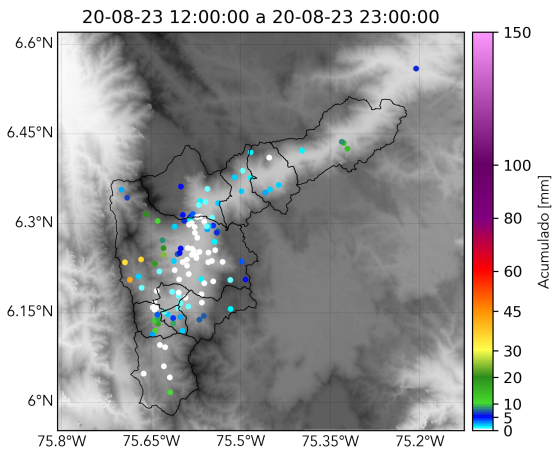

(o) Boletín Precipitación

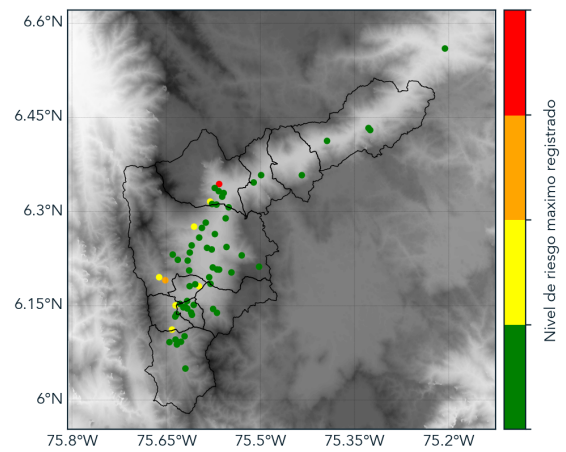

(p) Boletín Nivel

Elaborado por: Andrés Felipe Bilbao - Estefania Lopez Uribe  
Área Operacional  
Sistema de Alerta Temprana  
[www.siatamedellin.gov.co](http://www.siatamedellin.gov.co) / @siatamedellin  
Teléfono: 4341987 - 4341993