



REGISTRO DE EVENTOS DE PRECIPITACIÓN				
FECHA: 2020-07-02		EVENTO N: 1963		
Caracterización de los eventos		Estaciones que registraron el evento		
Fecha inicio: 2020-07-02	Hora inicio: 13:15:00	Nº	Nombre de la estación	Acumulado (mm)
Fecha fin: 2020-07-02	Hora fin: 15:45:00	18	Escuela El Salado	9.65
Duración evento	2 horas 30 min	2	Escuela Rural La Verde	7.11
Mayor intensidad de lluvia		67	I.E Juan Echeverry Abad	6.6
Magnitud	33.53 mm/hora Hora: 13:42:00	418	Montanita San Antonio - Pluviografica	5.84
Estación	67. I.E Juan Echeverry Abad	267	Colegio Canadiense - Pluviografica	5.33
Municipio	Itagui, El Progreso	64	Ecoparque La Romera	5.33
Mayor registro de lluvia acumulada				
Magnitud	9.65 mm			
Estación	18. Escuela El Salado			
Municipio	Medellin, El Salado			
Descripción del evento de precipitación				
<p>El evento de precipitación se caracterizó por núcleos convectivos que influyeron en gran parte de los municipios del valle. Inicialmente, se formaron en los municipios del sur, con intensidades moderadas a altas y se desplazaron rápidamente hacia el nor-occidente. Posteriormente, en la zona rural de Barbosa se formó un nuevo núcleo de altas intensidades, que finalmente se desplazó fuera del valle.</p>				



IMÁGENES DEL RADAR METEOROLÓGICO

FECHA: 2020-07-02

EVENTO N: 1963

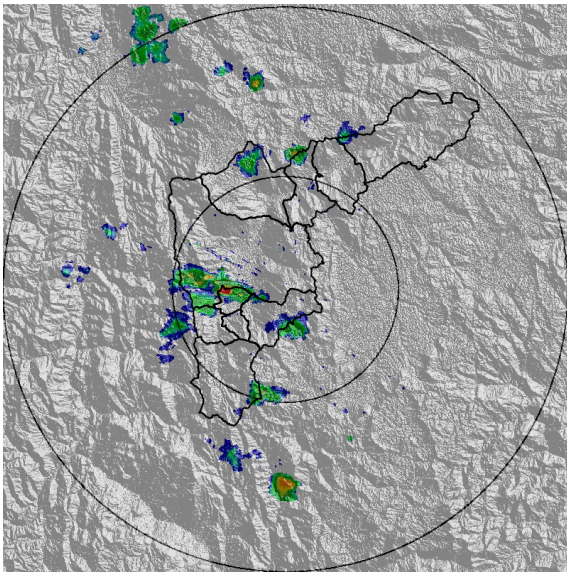

(a) 2020-07-02 13:27

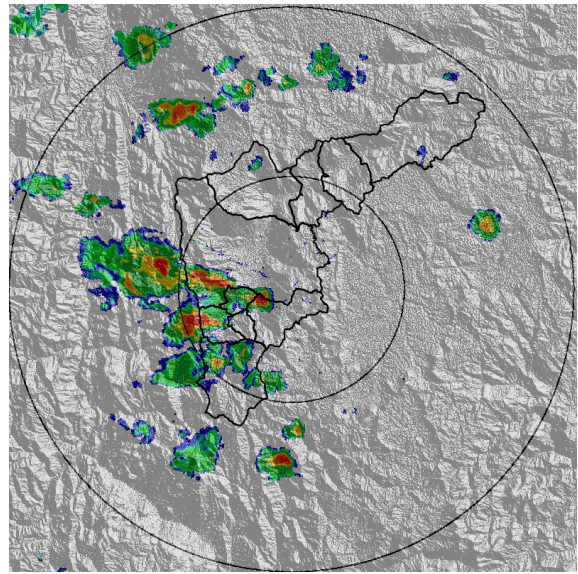

(b) 2020-07-02 13:59

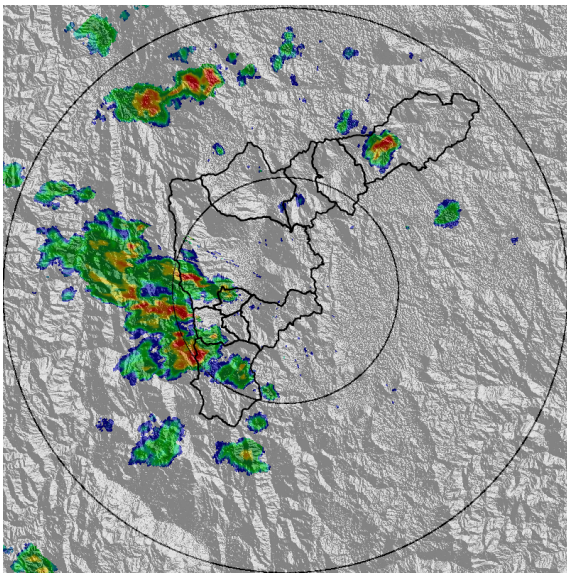

(c) 2020-07-02 14:09

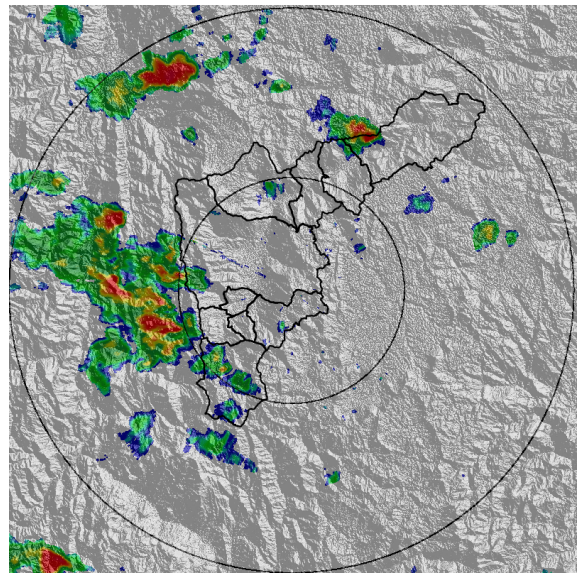

(d) 2020-07-02 14:19

Teléfono: (+57 4) 4341987 | Dirección Calle 50 71 - 147 Medellín - Colombia



Con el apoyo de:



Un proyecto de:



Alcaldía de Medellín

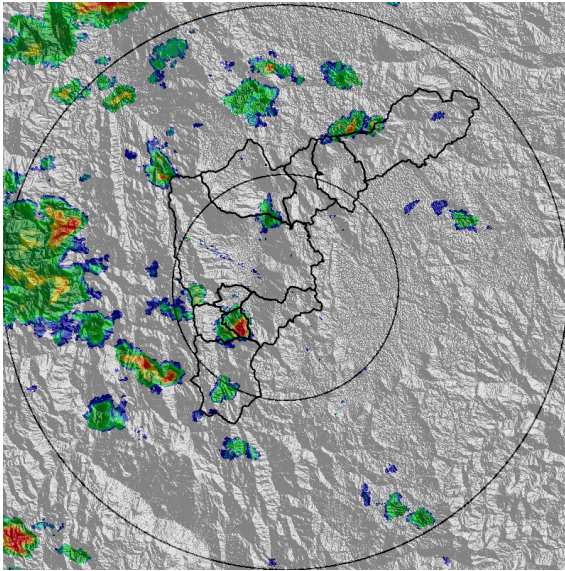

(e) 2020-07-02 14:51

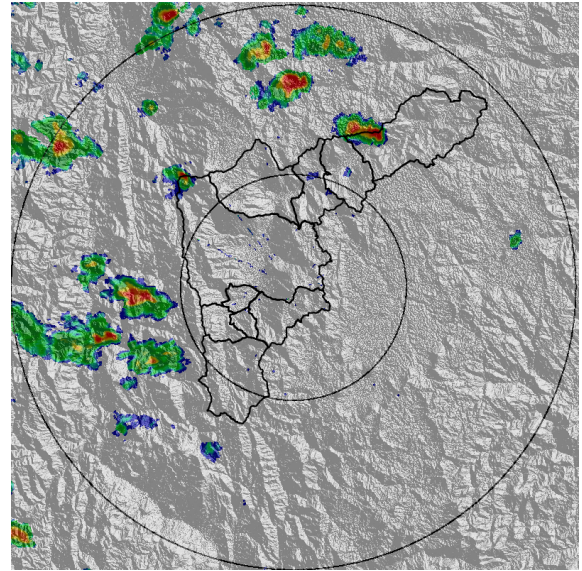

(f) 2020-07-02 15:22

Teléfono: (+57 4) 4341987 | Dirección Calle 50 71 - 147 Medellín - Colombia



Con el apoyo de:



Un proyecto de:



Alcaldía de Medellín



MAPA ACUMULADO RADAR

FECHA: 2020-07-02

EVENTO N: 1963

Los mayores acumulados de precipitación de radar se registraron en las cuencas de las quebradas: Los totumos en Girardota, Altavista en Medellín, Q. Doña Maria en Itagüí y La Ayurá en Envigado, con valores que no sobrepasan los 20mm.

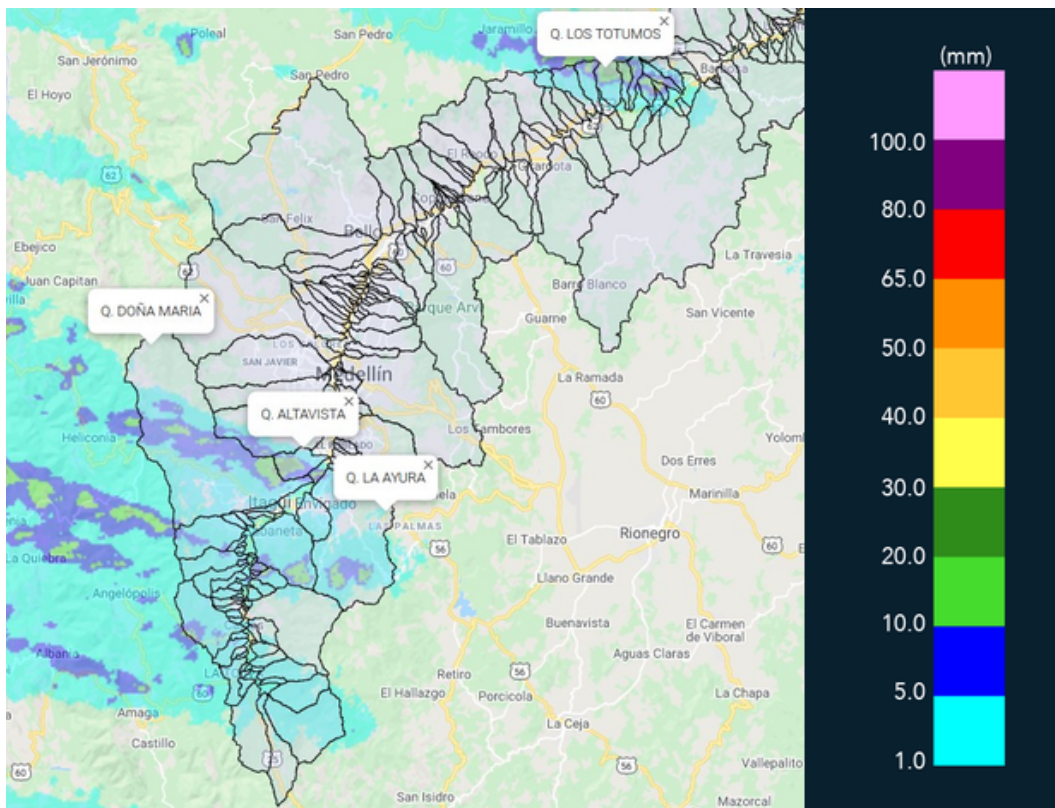

(g) Mapa de acumulados de lluvia radar durante el evento



MAPA DESCARGAS ELÉCTRICAS

FECHA: 2020-07-02

EVENTO N: 1963

No se registraron descargas eléctricas.

 **RED METEOROLOGÍA**
 Reporte descargas eléctricas tipo nube - tierra
 2020-07-02 13:15:00 a 2020-07-02 15:45:00

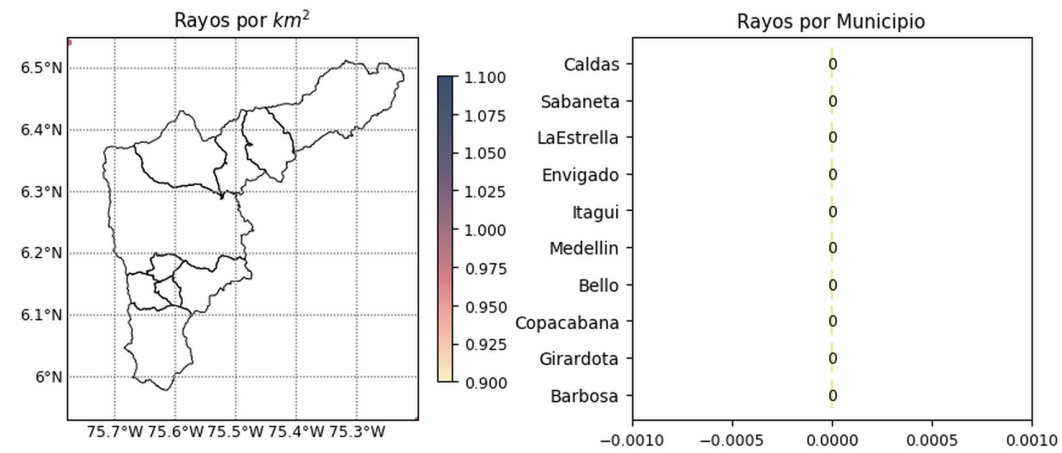

 **@siatamedellin**
www.siat.gov.co

Con el apoyo de:  

Un proyecto de:   

(h) Mapa de descargas eléctricas durante el evento

 **@siatamedellin**
www.siat.gov.co

Con el apoyo de:  

Un proyecto de:   



RESUMEN REDES DE MONITOREO

FECHA: 2020-07-02

EVENTO N: 1963

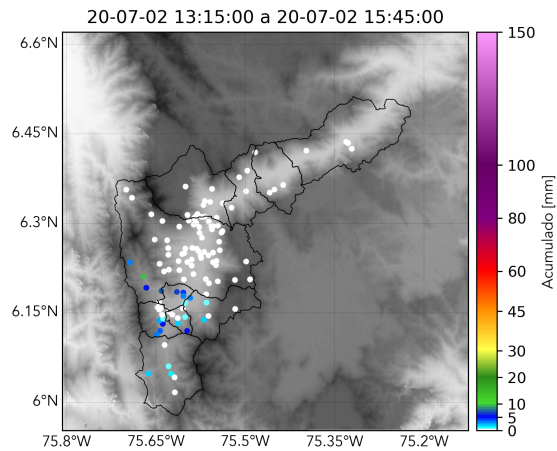

(i) Boletín Precipitación

Elaborado por: Monica Acosta Vega - Valentina Ramírez
Área Operacional
Sistema de Alerta Temprana
www.siatamedellin.gov.co / @siatamedellin
Teléfono: 4341987 - 4341993