



REGISTRO DE EVENTOS DE PRECIPITACIÓN					
FECHA: 2020-05-19		EVENTO N: 1930			
Caracterización de los eventos		Estaciones que registraron el evento			
Fecha inicio: 2020-05-19	Hora inicio: 00:30:00	N°	Nombre de la estación	Acumulado (mm)	
Fecha fin: 2020-05-19	Hora fin: 06:20:00	369	Metro la estrella - Pluviografica	23.37	
Duración evento	5 horas 50 min	146	Club del adulto mayor - Sabaneta	19.05	
Mayor intensidad de lluvia		3	Escuela Rural Yarumalito	15.24	
Magnitud	67.06 mm/hora Hora: 02:50:00	36	Colegio Concejo de Itagui	14.99	
Estación	369. Metro la estrella - Pluviografica	2	Escuela Rural La Verde	13.72	
Municipio	Sabaneta, Ancon Sur	230	Alcaldía La Estrella - Pluvio	11.68	
Mayor registro de lluvia acumulada		288	Colegio Waldorf - Pluviografica	10.41	
Magnitud	23.37 mm	420	Pan de azucar - Pluviografica	10.16	
Estación	369. Metro la estrella - Pluviografica	266	Himalaya - Pluvio	9.91	
Municipio	Sabaneta, Ancon Sur	171	Escombrera Mocatan - Pluvio	8.64	
Descripción del evento de precipitación		57	Escuela la Clara	8.13	
<p>El evento de lluvia inició con el ingreso por la ladera oriental del Valle de Aburrá de un sistema estratiforme de gran extensión que rápidamente cubre todos los municipios de la jurisdicción, con precipitaciones de baja-moderada intensidad. Cerca de las 02:32 las lluvias se intensifican sobre los municipio de Sabaneta, Itagui, Caldas, Barbosa y los corregimientos del Occidente del municipio de Medellín (Palmitas, San Antonio de Prado, San Cristóbal y Altavista). A medida que el sistema se desplazaba hacia el noroccidente, las lluvias se iban disipando hasta que el evento finaliza por completo a las 06:20.</p>		29	Escuela Marina Orth	8.13	
		58	Escuela Luis Javier Garcia Isaza	7.87	
		38	Casa Cultura La Estrella	7.62	
		67	I.E Juan Echeverry Abad	7.62	
		418	Montanita San Antonio - Pluviografica	7.37	
		8	Escuela CEDEPRO	7.11	
		18	Escuela El Salado	7.11	
		383	Salinas Caldas - Pluviografica	6.6	
		261	Deslizamiento La raya - Pluviografica	6.35	
		61	Planta de Agua Bocatoma	5.84	
		267	Colegio Canadiense - Pluviografica	5.59	
		253	Parque 3 Aguas - Pluvio	5.33	



IMÁGENES DEL RADAR METEOROLÓGICO

FECHA: 2020-05-19

EVENTO N: 1930

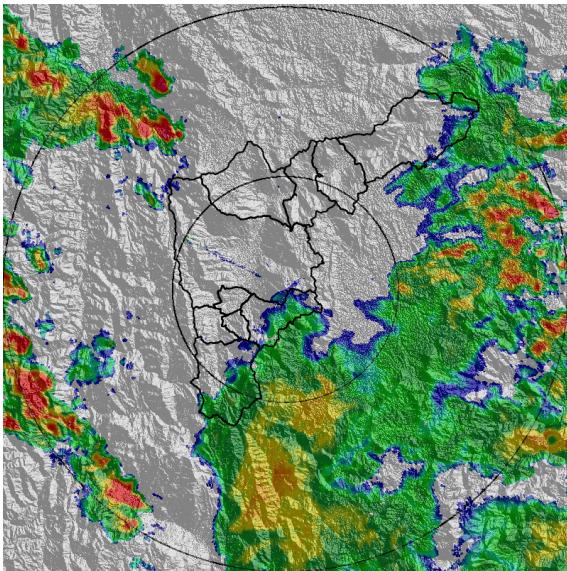

(a) 2020-05-19 00:48

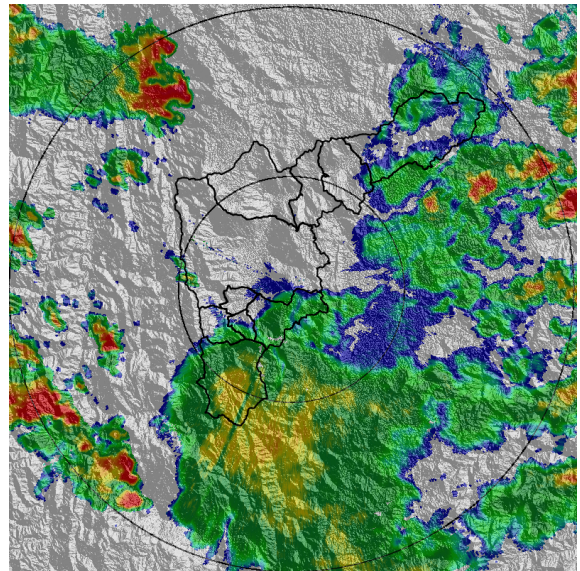

(b) 2020-05-19 01:09

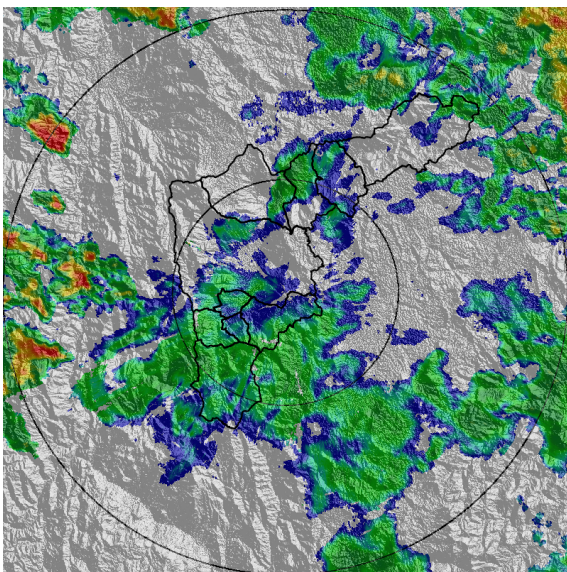

(c) 2020-05-19 02:01

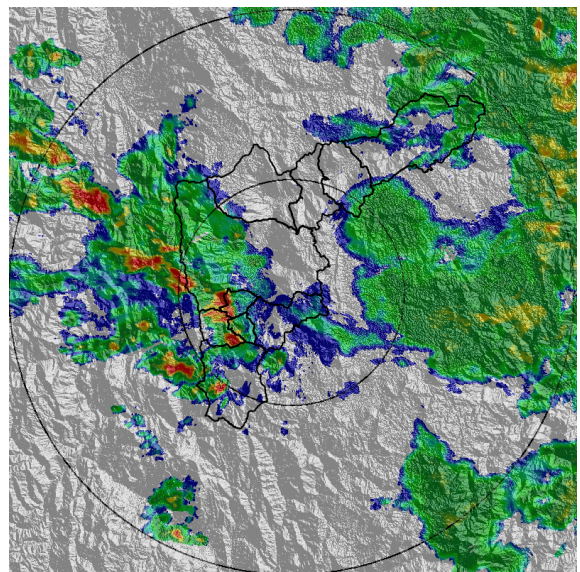

(d) 2020-05-19 02:48

Teléfono: (+57 4) 4341987 | Dirección Calle 50 71 - 147 Medellín - Colombia



Con el apoyo de:



Un proyecto de:



Alcaldía de Medellín

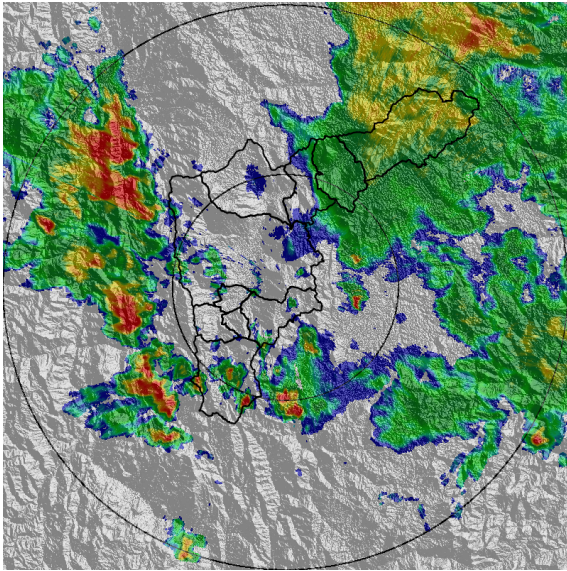

(e) 2020-05-19 03:45

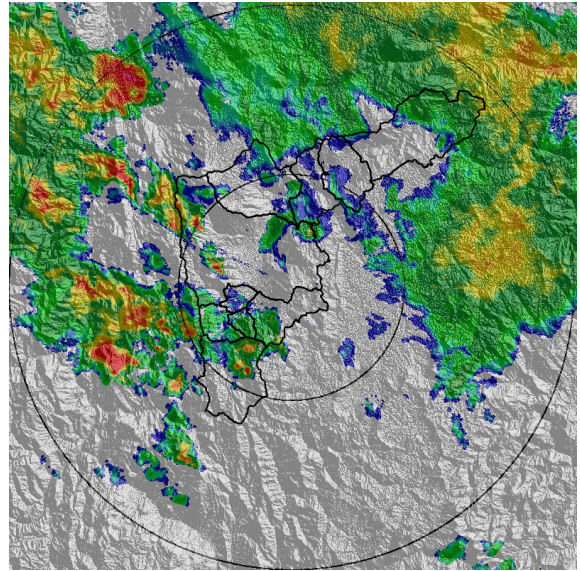

(f) 2020-05-19 04:32

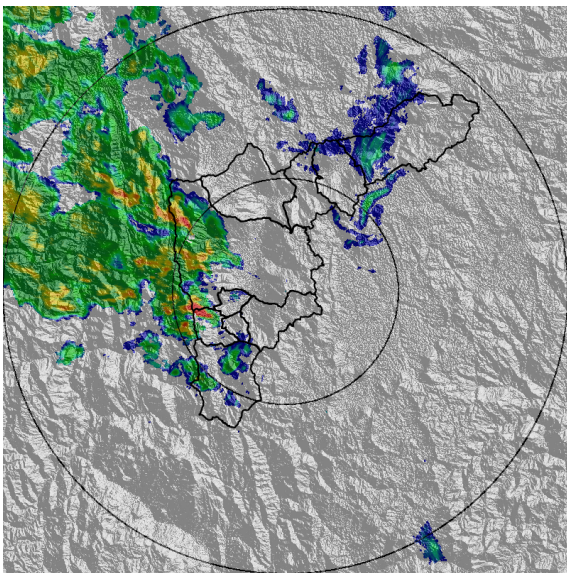

(g) 2020-05-19 05:34

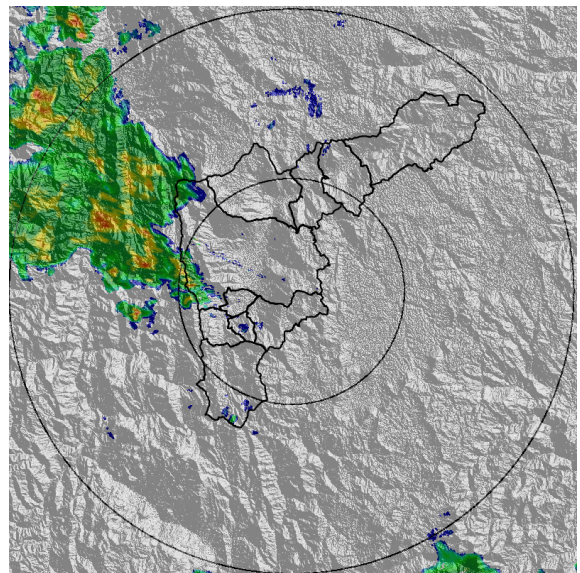

(h) 2020-05-19 06:05

Teléfono: (+57 4) 4341987 | Dirección Calle 50 71 - 147 Medellín - Colombia



Con el apoyo de:



Un proyecto de:



Alcaldía de Medellín



MAPA ACUMULADO RADAR

FECHA: 2020-05-19

EVENTO N: 1930

Los mayores acumulados se registraron de forma general sobre todas las cuencas de Caldas, Barbosa y el suroccidente de Medellín, con valores que no superan los 20 mm.

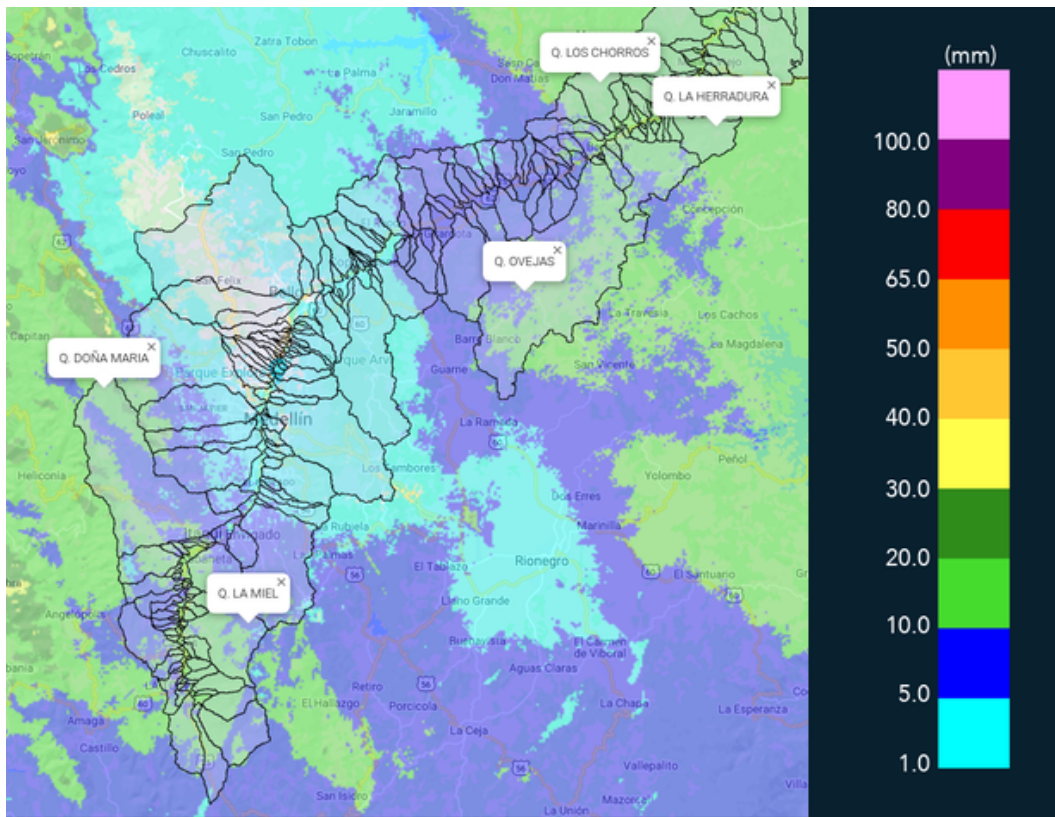

(i) Mapa de acumulados de lluvia radar durante el evento

Teléfono: (+57 4) 4341987 | Dirección Calle 50 71 - 147 Medellín - Colombia



Con el apoyo de:



Un proyecto de:



Alcaldía de Medellín



RESUMEN REDES DE MONITOREO	
FECHA: 2020-05-19	EVENTO N: 1930

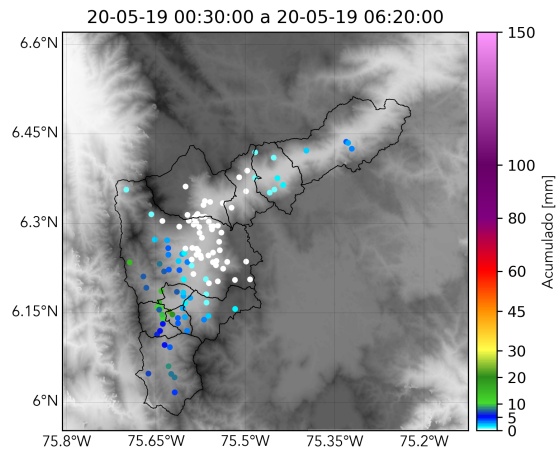

(j) Boletín Precipitación

Elaborado por: Andrés Bilbao - José Lozano
Área Operacional
Sistema de Alerta Temprana
www.siatamedellin.gov.co / @siatamedellin
Teléfono: 4341987 - 4341993