



REGISTRO DE EVENTOS DE PRECIPITACIÓN			
FECHA: 2019-10-30		EVENTO N: 1802	
Caracterización de los eventos		Estaciones que registraron el evento	
Fecha inicio: 2019-10-30	Hora inicio: 22:55:00	N°	Nombre de la estación
Fecha fin: 2019-10-31	Hora fin: 05:00:00	5	I.E Santa Elena
Duración evento	6 horas 05 min	281	Megacolegio - Pluviografica
Mayor intensidad de lluvia		211	La Ladera
Magnitud	21.34 mm/hora Hora: 23:52:00	35	I.E Joaquin Vallejo Arbelaez
Estación	5. I.E Santa Elena	26	Escuela Rural El Plan
Municipio	Medellin, Santa Elena Sector Central	274	Carpinelo amapolita - Pluvio
Mayor registro de lluvia acumulada		289	Seminario Redemptoris - Pluviografica
Magnitud	22.35 mm	88	CUIDA Juan Cojo
Estación	5. I.E Santa Elena	70	Indural Km6 Medellin-Bogota
Municipio	Medellin, Santa Elena Sector Central	352	Institucion Educativa La Candelaria - Pluviografica
Descripción del evento de precipitación		40	I.E Ciro Mendia
<p>El evento inicia a las 22:55 con el ingreso de un sistema formado en el oriente Antioqueño por los municipios de Caldas, Envigado y oriente de Medellín con bajas intensidades, mientras que en el occidente del municipio de Barbosa se registran lluvias de moderada intensidad provenientes de un núcleo convectivo; para las 23:42 las lluvias en su desplazamiento hacia el occidente cubren todos los municipios del sur, Medellín, Bello, Girardota y Copacabana, las lluvias registradas en Barbosa empiezan a perder intensidad y disiparse, hacia las 00:00 todos los municipios del Valle se encuentran cubiertos concentrandosen las mayores intensidades en el sur de Girardota, Barbosa, oriente de Medellín y Envigado. A las 01:21 las lluvias empiezan a disiparse en los municipios de Caldas y La Estrella, mientras que en los demás municipios del sur, Medellín y Girardota las lluvias registradas son de bajas intensidades, para esta hora las mayores intensidades se registran en Bello, Girardota y Copacabana; las lluvias continúan con su desplazamiento sentido occidente abandonando así a las 04:07 los municipios del sur y Barbosa y manteniendosen con bajas intensidades en Medellín y el resto de los municipios del norte, finalmente para las 5:00 el Valle se encuentra libre de precipitaciones.</p>		55	I.E Reino de Belgica
		44	I.E Villa Turbay
		184	Miraflores
		323	Acueducto Hatillo - Pluviografica
		16	I.E Ramon Munera Lopera
		353	Villa del Socorro - Pluviografica
		121	I.E Barrio Paris
		48	Escuela Rural Santa Angela
		241	Sede Social Picacho Las Vegas
		129	Colegio Divino Salvador
		76	I.E. Fontidueno
		31	Colegio Jose Manuel Sierra
		275	Q. La loca El cafetal - Pluvio
		324	E.R Jamundi - Pluviografica
		42	Escuela Rural Piedras Gordas
		242	IE Jesus Maria Valle
		282	La isla - Pluviografica
		356	Villa Niza - Pluviografica
		14	Escuela El Triunfo
		23	Instituto Jorge Robledo
		71	CEFA
		89	I.E Pedro Nel
		37	Liceo Fernando Velez
		24	I.E Republica de Uruguay



IMÁGENES DEL RADAR METEOROLÓGICO

FECHA: 2019-10-30

EVENTO N: 1802

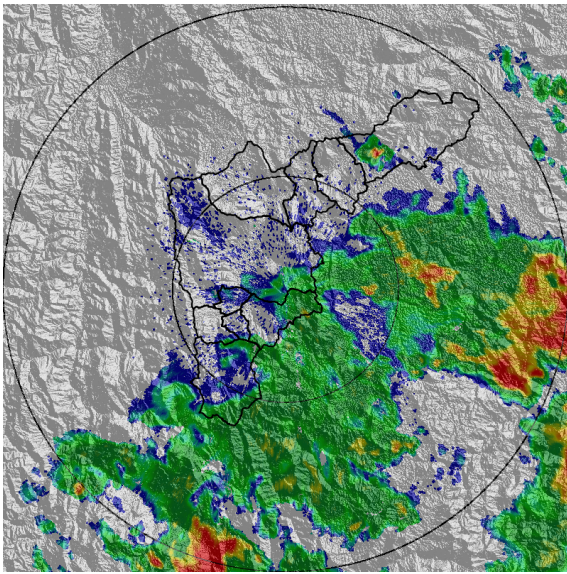

(a) 2019-10-30 22:55

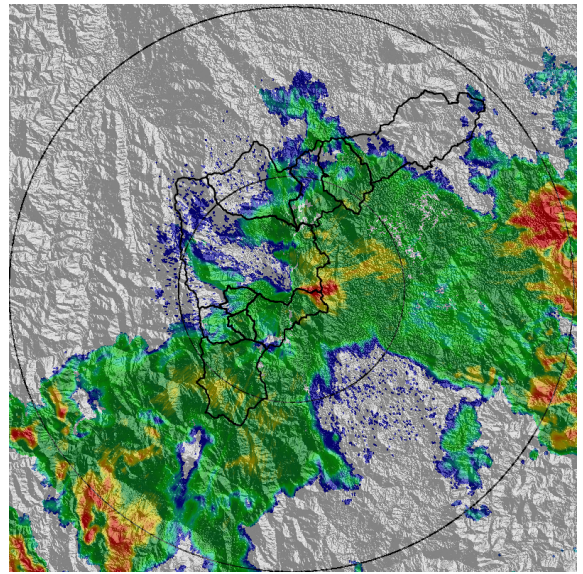

(b) 2019-10-30 23:42

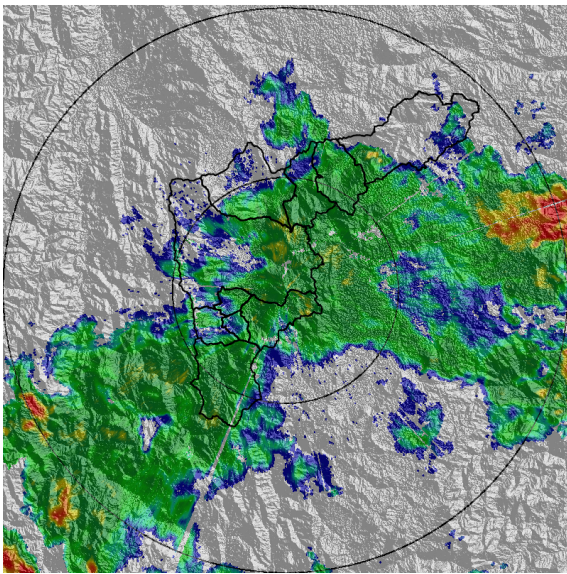

(c) 2019-10-30 23:58

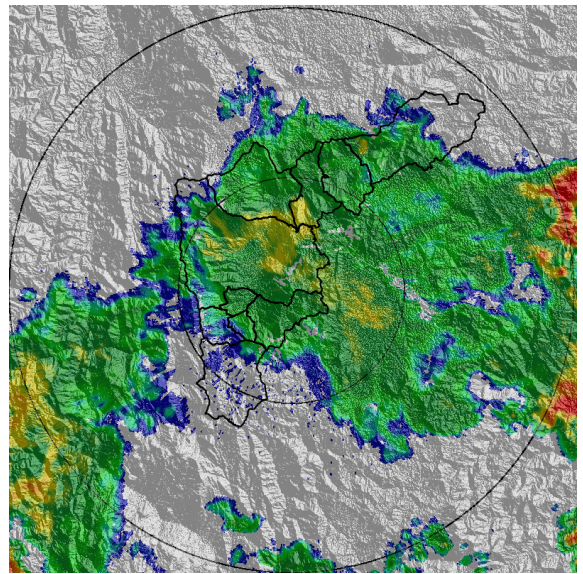

(d) 2019-10-31 00:34

Teléfono: (+57 4) 4341987 | Dirección Calle 50 71 - 147 Medellín - Colombia



Con el apoyo de:



Un proyecto de:



Alcaldía de Medellín

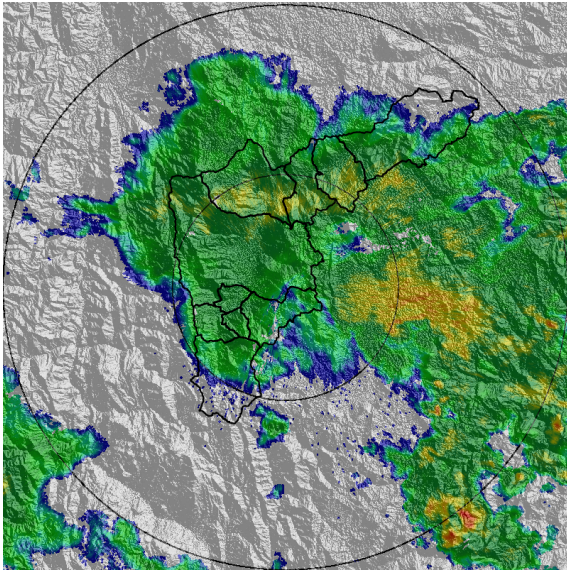

(e) 2019-10-31 01:47

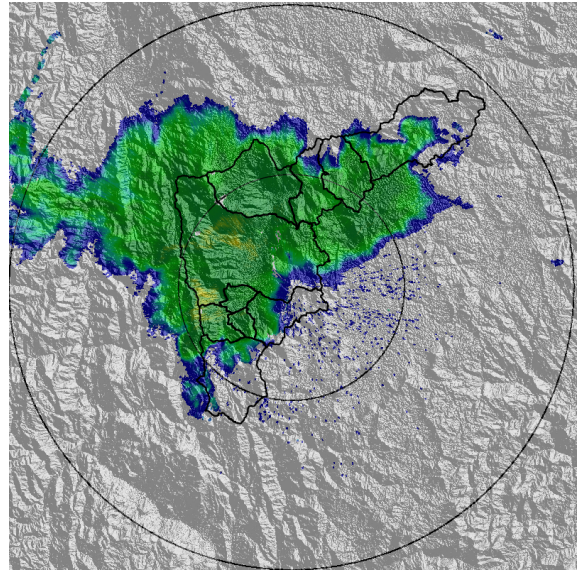

(f) 2019-10-31 03:52

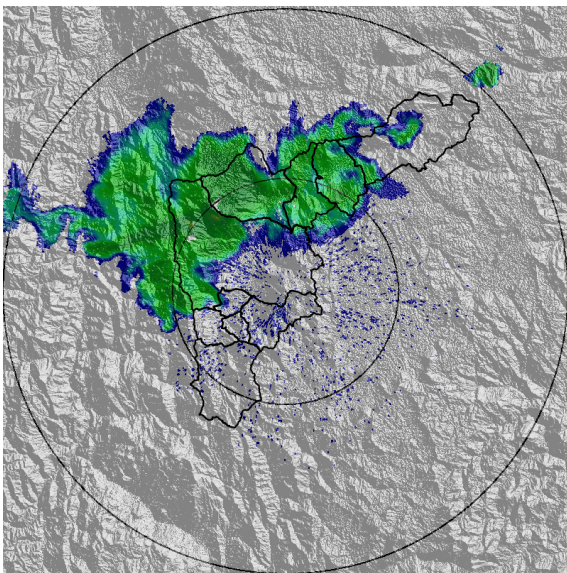

(g) 2019-10-31 04:12

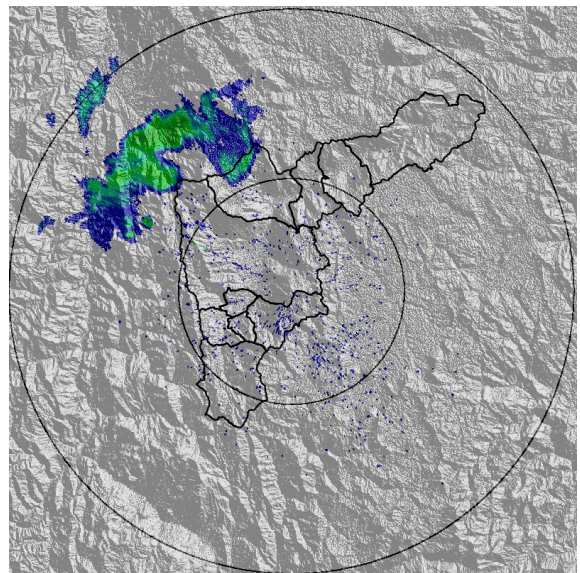

(h) 2019-10-31 04:59

Teléfono: (+57 4) 4341987 | Dirección Calle 50 71 - 147 Medellín - Colombia



Con el apoyo de:



Un proyecto de:



Alcaldía de Medellín



MAPA ACUMULADO RADAR

FECHA: 2019-10-30

EVENTO N: 1802

Los máximos acumulados de precipitación de radar se registraron sobre las cuencas Q. Ovejas, Q. La Garcia y Q. Doña María con valores cercanos a los 20 mm.

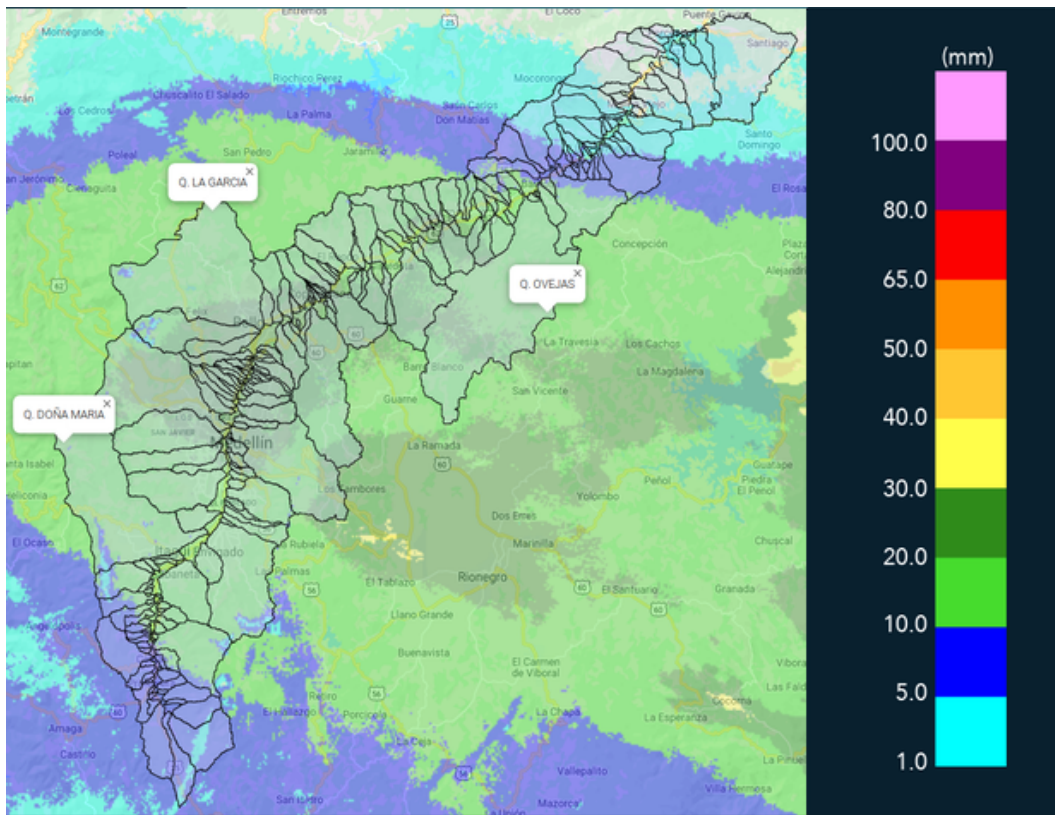

(i) Mapa de acumulados de lluvia radar durante el evento



MAPA DESCARGAS ELÉCTRICAS

FECHA: 2019-10-30

EVENTO N: 1802

Se registraron 4 descargas eléctricas de tipo nube tierra dentro del valle, 3 en el municipio de Medellín y 1 en Barbosa.



RED METEOROLOGÍA

Reporte descargas eléctricas tipo nube - tierra

2019-10-30 22:55:00 a 2019-10-31 05:00:00

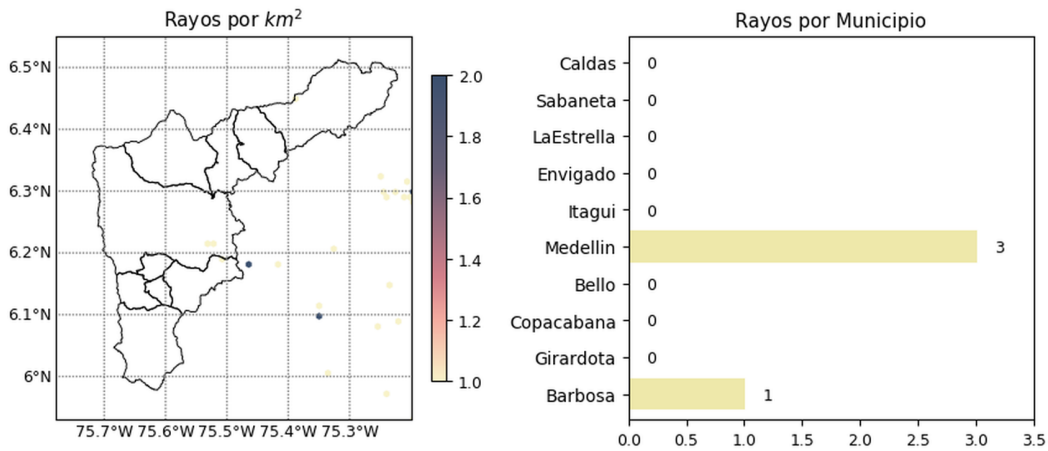

@siatamedellin

 www.siat.gov.co

Con el apoyo de:

Un proyecto de:

(j) Mapa de descargas eléctricas durante el evento

@siatamedellin

 www.siat.gov.co

Con el apoyo de:

Un proyecto de:



RESUMEN REDES DE MONITOREO

FECHA: 2019-10-30

EVENTO N: 1802

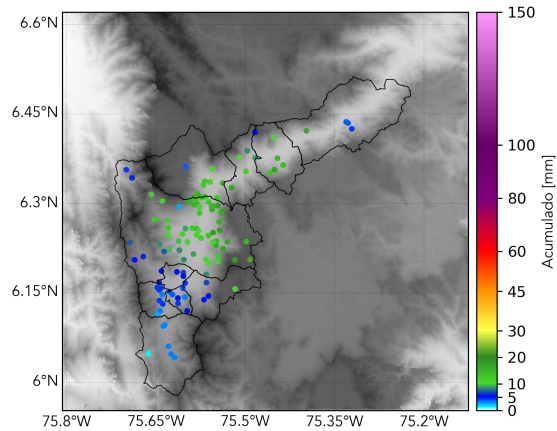

(k) Boletín Precipitación

Elaborado por: Santiago Londoño- Luisa Goetz
Área Operacional
Sistema de Alerta Temprana
www.siatamedellin.gov.co / @siatamedellin
Teléfono: 4341987 - 4341993

Teléfono: (+57 4) 4341987 | Dirección Calle 50 71 - 147 Medellín - Colombia



Con el apoyo de:



Un proyecto de:



Alcaldía de Medellín