



REGISTRO DE EVENTOS DE PRECIPITACIÓN				
FECHA: 2019-10-21			EVENTO N: 1790	
Caracterización de los eventos			Estaciones que registraron el evento	
Fecha inicio: 2019-10-21	Hora inicio: 19:05:00		N°	Nombre de la estación
Fecha fin: 2019-10-22	Hora fin: 00:43:00		30	Salon Social Barbosa
Duración evento	5 horas 38 min		278	Vereda Potrerito - Pluviografica
Mayor intensidad de lluvia			323	Acueducto Hatillo - Pluviografica
Magnitud	9.14 mm/hora Hora: 21:42:00		47	Villa Nueva Sede La Luz
Estación	30. Salon Social Barbosa		72	Jose Miguel de Restrepo
Municipio	Barbosa, Centro		234	I.E Manuel Jose Caicedo - Pluviometro
Mayor registro de lluvia acumulada			127	I.E. Manuel Jose Sierra - Sede la Holanda
Magnitud	9.91 mm		295	Laguna Quitasol - Pluviografica
Estación	30. Salon Social Barbosa		373	Comfama Copacabana - Pluviografica
Municipio	Barbosa, Centro		66	I.E San Andres (Sede El Socorro)
Descripción del evento de precipitación			75	Institucion Educativa Rural El Tambo
<p>El evento inicia a las 19:05 con el ingreso por el oriente del municipio de Barbosa de lluvias de baja a moderada intensidad. A las 20:39 el sistema cubre casi por completo el norte y Medellín, el sistema se desplaza hasta el momento en dirección suroccidente. A las 21:26, las lluvias casi estan por todo el Valle, concentrándose las moderadas intensidades en los municipios de Barbosa, Bello y Medellín. A las 23:35, en su desplazamiento hacia el occidente las lluvias pierden intensidad, estas, persisten sobre los municipio de Bello y Medellín con bajas intensidades. Para las 00:43 las lluvias se disipan por completo sobre el Valle.</p>			320	Palmitas potrera - Pluvio
			324	E.R Jamundi - Pluviografica
			31	Colegio Jose Manuel Sierra
			4	I.E Hector Rogelio Montoya
			88	CUIDA Juan Cojo



IMÁGENES DEL RADAR METEOROLÓGICO

FECHA: 2019-10-21

EVENTO N: 1790

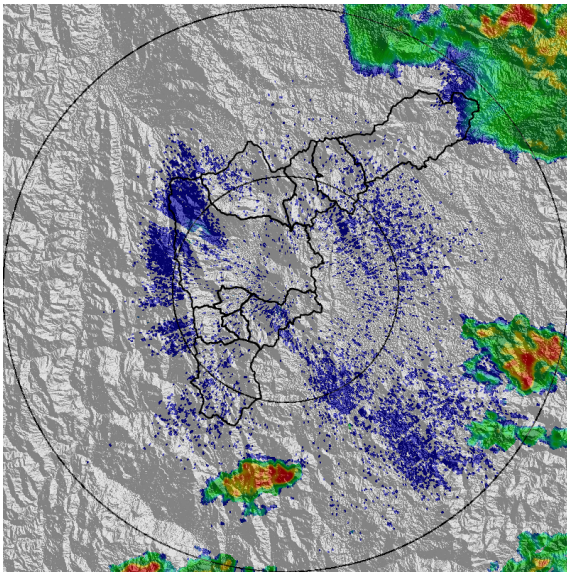

(a) 2019-10-21 19:05

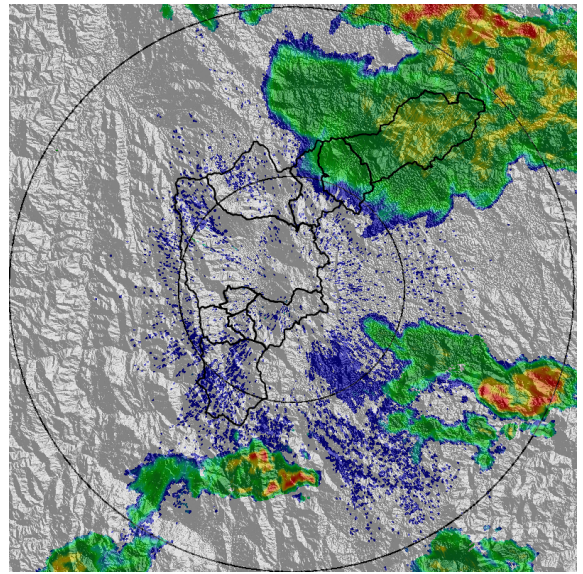

(b) 2019-10-21 19:52

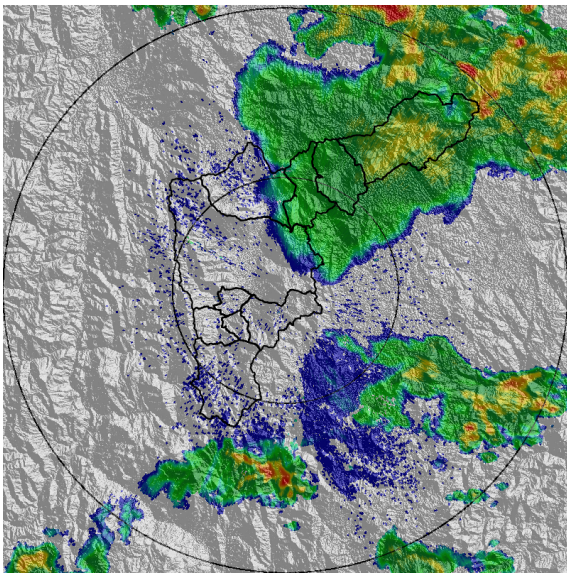

(c) 2019-10-21 20:08

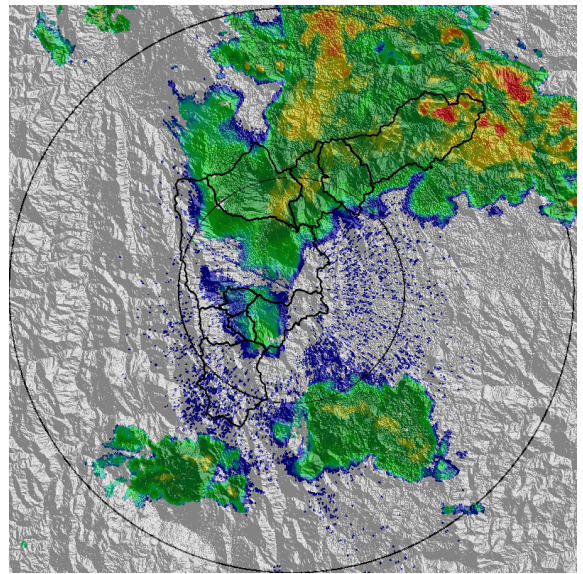

(d) 2019-10-21 21:00

Teléfono: (+57 4) 4341987 | Dirección Calle 50 71 - 147 Medellín - Colombia



Con el apoyo de:



Un proyecto de:



Alcaldía de Medellín

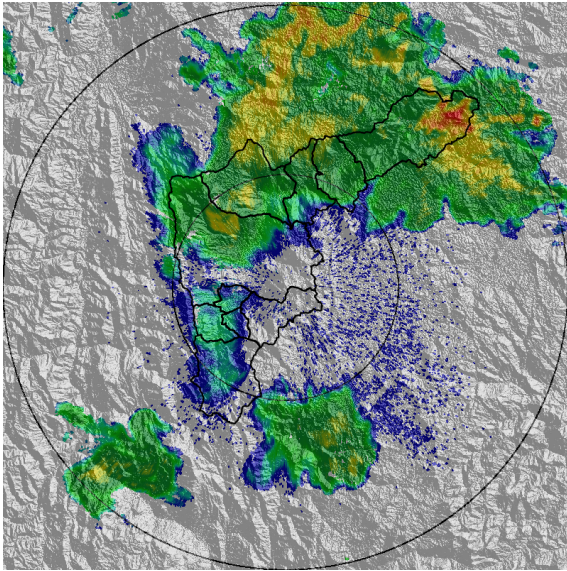

(e) 2019-10-21 21:26

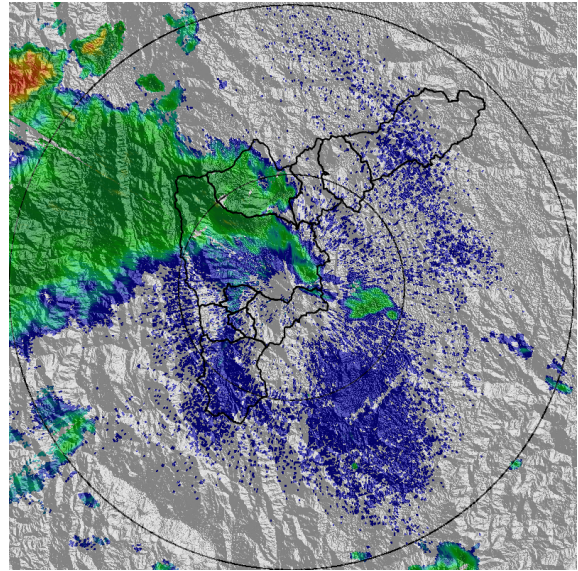

(f) 2019-10-21 23:35

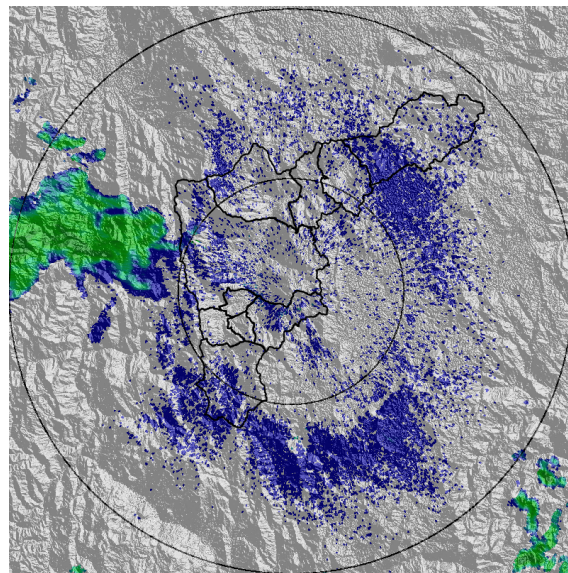

(g) 2019-10-22 00:43

Teléfono: (+57 4) 4341987 | Dirección Calle 50 71 - 147 Medellín - Colombia



Con el apoyo de:



Un proyecto de:



Alcaldía de Medellín



MAPA ACUMULADO RADAR

FECHA: 2019-10-21 EVENTO N: 1790

Las cuencas que registraron los mayores acumulados según el mapa de precipitación de radar son la Q. Ovejas, Q. El Salado y Q. La Garcia con un registro de hasta 20 mm.

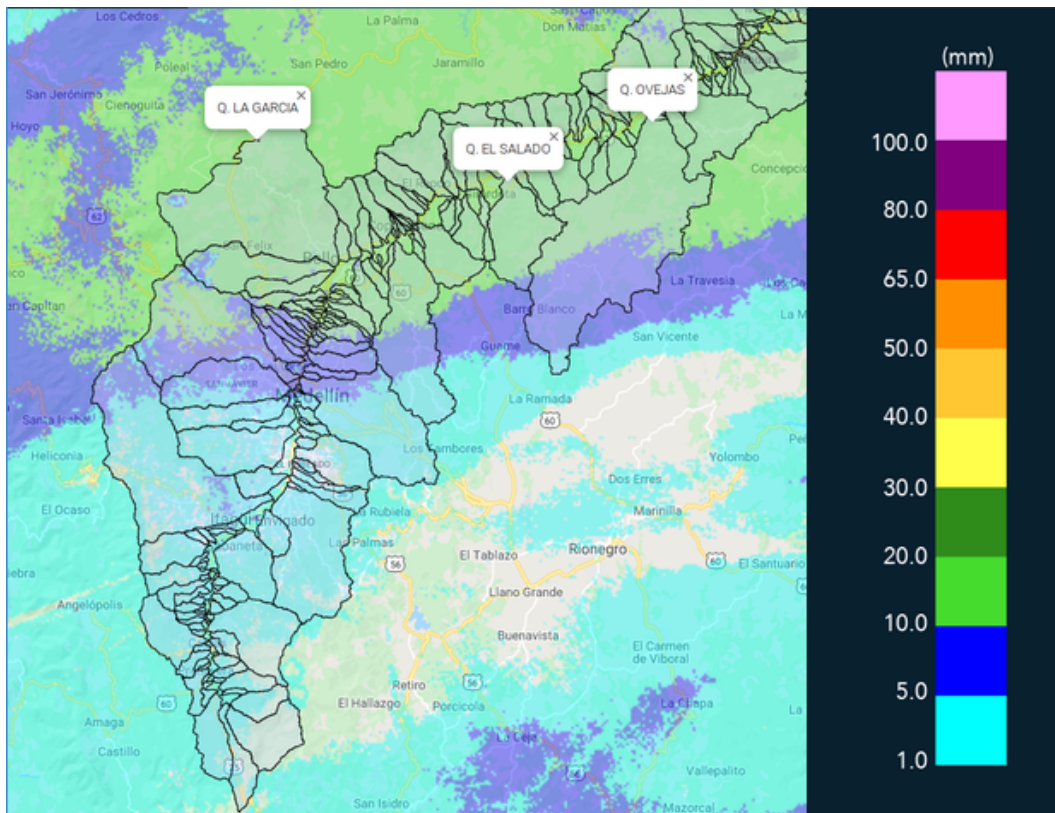

(h) Mapa de acumulados de lluvia radar durante el evento



MAPA DESCARGAS ELÉCTRICAS

FECHA: 2019-10-21

EVENTO N: 1790

Se registró una descarga eléctrica de tipo nube – tierra sobre el municipio de Medellín.



RED METEOROLOGÍA

Reporte descargas eléctricas tipo nube - tierra
2019-10-21 19:05:00 a 2019-10-22 00:43:00

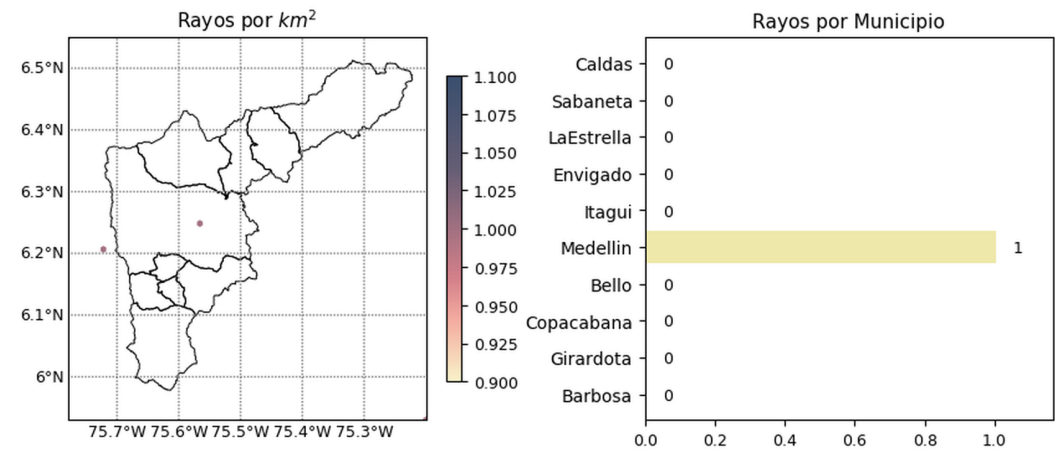

 @siatamedellin
 www.siat.gov.co

Con el apoyo de:
 

Un proyecto de:
 



(i) Mapa de descargas eléctricas durante el evento



RESUMEN REDES DE MONITOREO

FECHA: 2019-10-21

EVENTO N: 1790

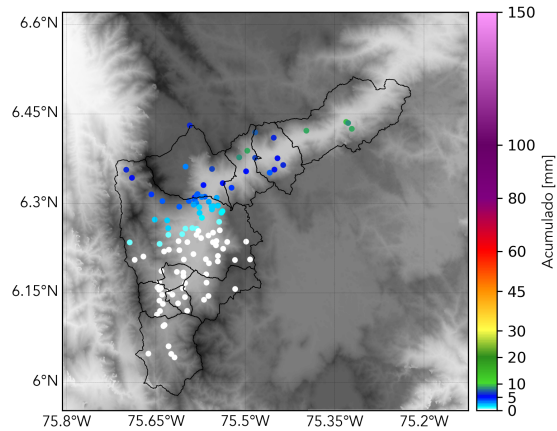

(j) Boletín Precipitación

Elaborado por: Duban Marín - Estefanía López
Área Operacional
Sistema de Alerta Temprana
www.siatamedellin.gov.co / @siatamedellin
Teléfono: 4341987 - 4341993

Teléfono: (+57 4) 4341987 | Dirección Calle 50 71 - 147 Medellín - Colombia



Con el apoyo de:



Un proyecto de:



Alcaldía de Medellín