



REGISTRO DE EVENTOS DE PRECIPITACIÓN				
FECHA: 2019-07-16			EVENTO N: 1732	
Caracterización de los eventos			Estaciones que registraron el evento	
Fecha inicio: 2019-07-16	Hora inicio: 00:30:00		Nº	Nombre de la estación
Fecha fin: 2019-07-16	Hora fin: 04:21:00		8	Escuela CEDEPRO
Duración evento	3 horas 51 min		25	Escuela Rural Astilleros
Mayor intensidad de lluvia			18	Escuela El Salado
Magnitud	33.53 mm/hora Hora: 01:38:00		1	Casa de Gobierno Altavista
Estación	25. Escuela Rural Astilleros		65	I.E Las Lomitas
Municipio	Medellin, None		52	Centro Veterinario y de Zootecnia CES
Mayor registro de lluvia acumulada			29	Escuela Marina Orth
Magnitud	9.65 mm		3	Escuela Rural Yarumalito
Estación	8. Escuela CEDEPRO		328	Escuela Ingenieros Envigado - Pluviografica
Municipio	Medellin, None		43	Escuela Rural Quebrada Larga
Descripción del evento de precipitación			193	Fuente Clara - Pluviómetro
<p>El evento inicia a las 00:30 con la formación de un núcleo de intensidad moderada en el occidente de Medellín, este se desplazaba y se extendía hacia el occidente. Después de la 01:00 ingresa un sistema de gran extensión por el límite oriental del valle, este sistema, genera precipitaciones de baja intensidad sobre todos los municipios. A las 02:00 persiste la lluvia de intensidad moderada-baja sobre todos los municipios y se observa un desplazamiento en sentido oriente-occidente del sistema. Luego de las 02:50 comienza a cesar la lluvia en el sur y para las 04:21 se disipan las lluvias que persistían en el norte del valle.</p>			339	Ecoparque el Salado - Pluviografica



IMÁGENES DEL RADAR METEOROLÓGICO

FECHA: 2019-07-16

EVENTO N: 1732

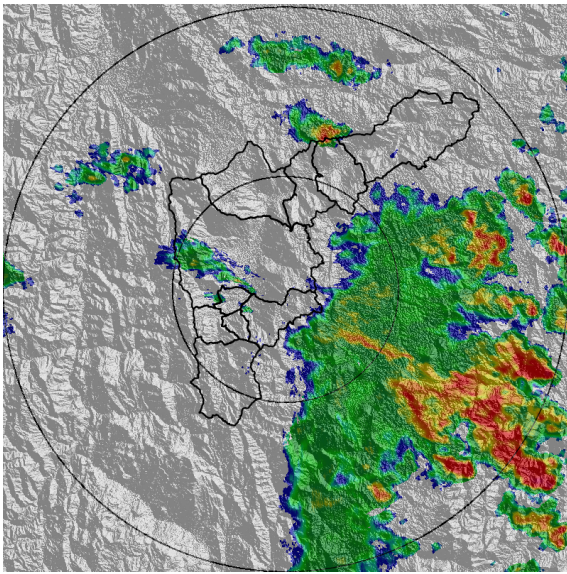

(a) 2019-07-16 00:58

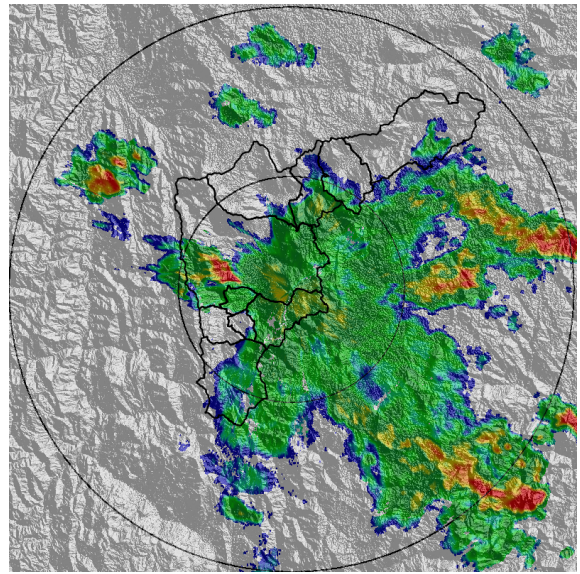

(b) 2019-07-16 01:34

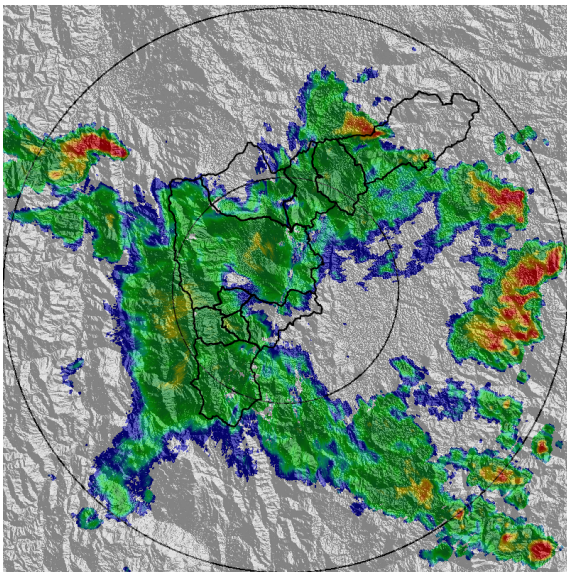

(c) 2019-07-16 02:26

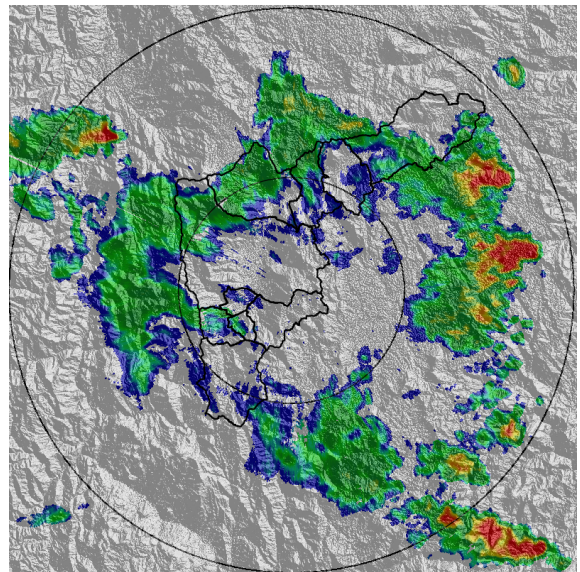

(d) 2019-07-16 02:47

Teléfono: (+57 4) 4341987 | Dirección Calle 50 71 - 147 Medellín - Colombia



Con el apoyo de:



Un proyecto de:



Alcaldía de Medellín

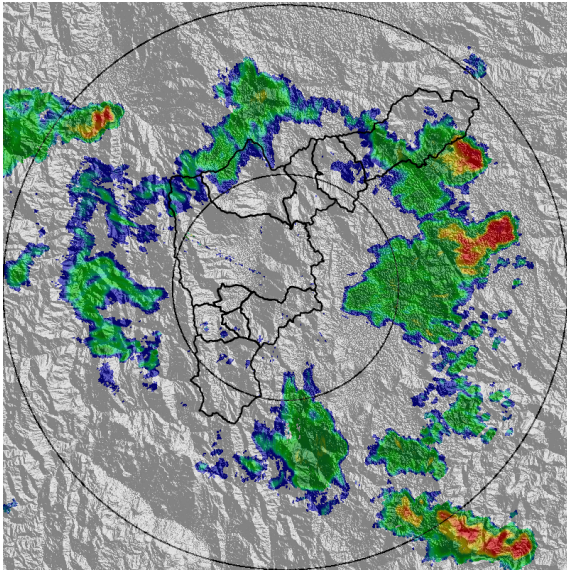

(e) 2019-07-16 03:03

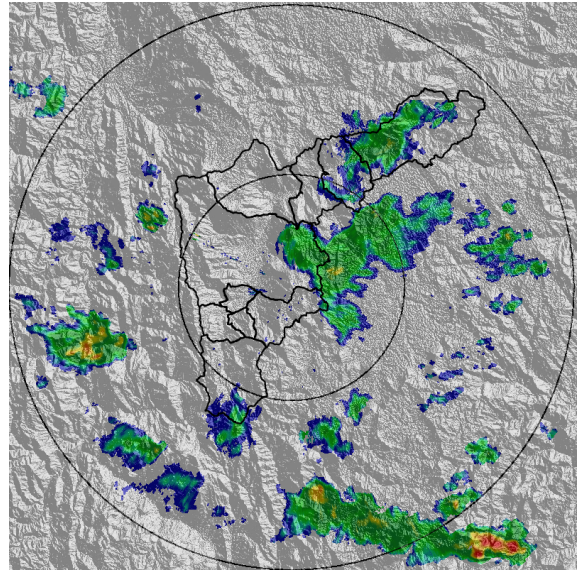

(f) 2019-07-16 03:39

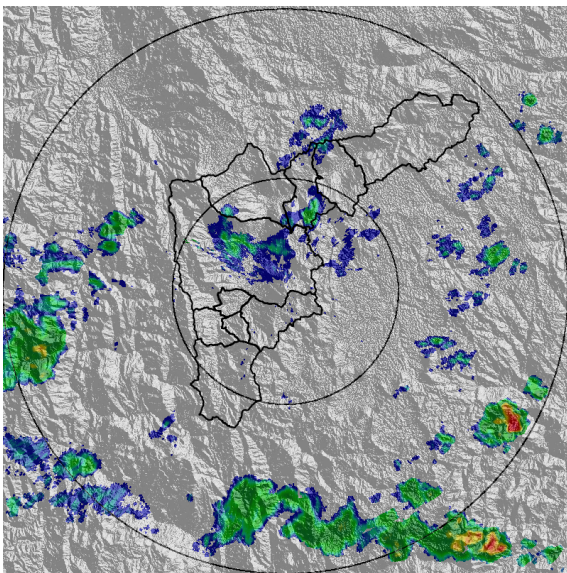

(g) 2019-07-16 04:05

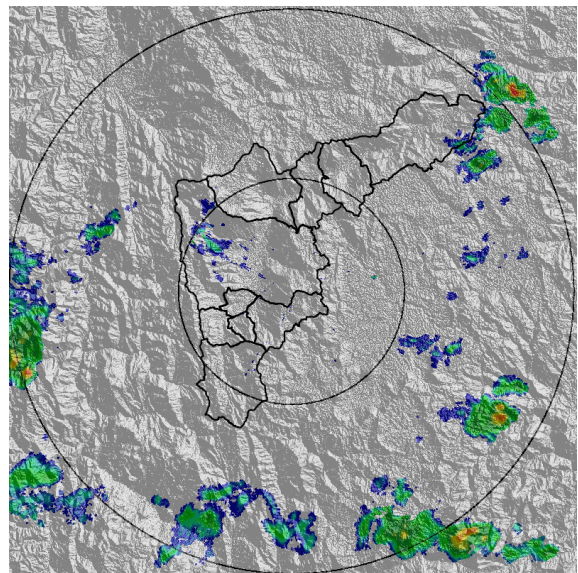

(h) 2019-07-16 04:21

Teléfono: (+57 4) 4341987 | Dirección Calle 50 71 - 147 Medellín - Colombia



Con el apoyo de:



Un proyecto de:



Alcaldía de Medellín



MAPA ACUMULADO RADAR

FECHA: 2019-07-16

EVENTO N: 1732

Las cuencas que registraron los mayores acumulados según el mapa de precipitación de radar son las cuencas de las quebradas La Picacha y Altavista en Medellín con acumulados de hasta 20 mm

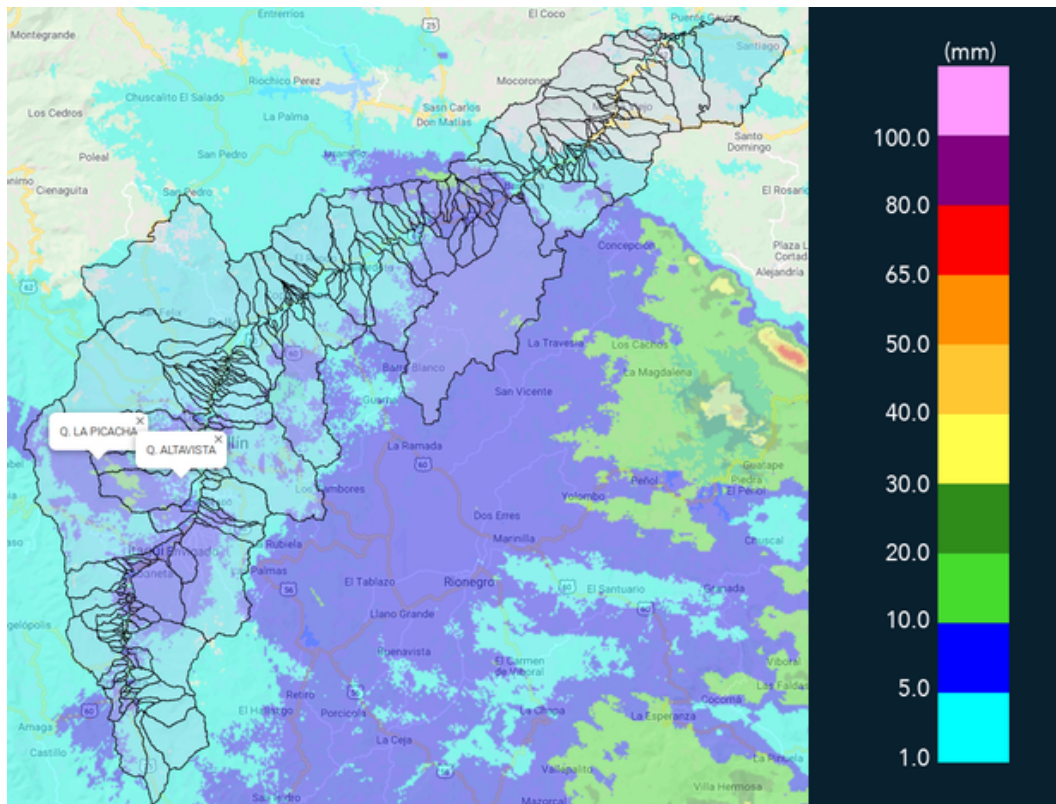

(i) Mapa de acumulados de lluvia radar durante el evento



MAPA DESCARGAS ELÉCTRICAS

FECHA: 2019-07-16

EVENTO N: 1732

Se presentó solamente 1 descarga eléctrica del tipo nube-tierra en Medellín.



RED METEOROLOGÍA

Reporte descargas eléctricas tipo nube - tierra
2019-07-16 00:30:00 a 2019-07-16 04:21:00

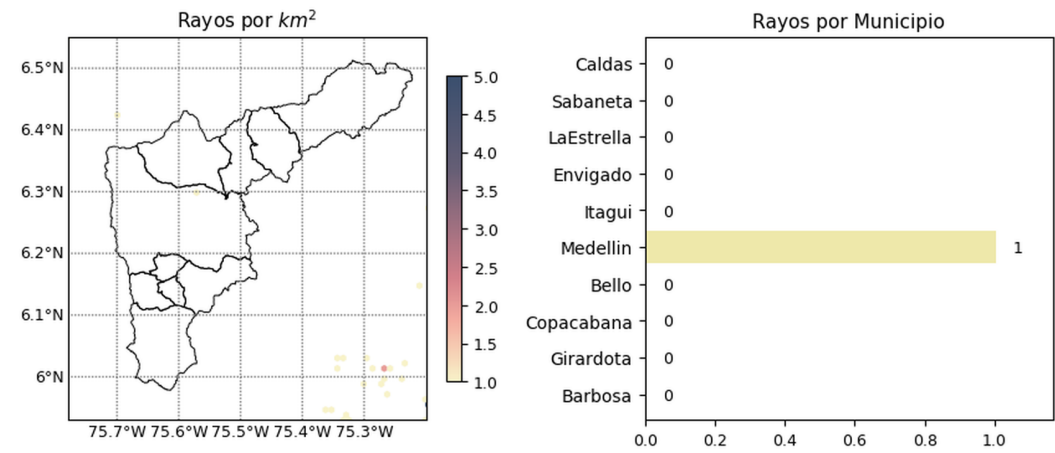

 @siatamedellin
 www.siat.gov.co

Con el apoyo de:
 

Un proyecto de:
 



(j) Mapa de descargas eléctricas durante el evento



RESUMEN REDES DE MONITOREO

FECHA: 2019-07-16

EVENTO N: 1732

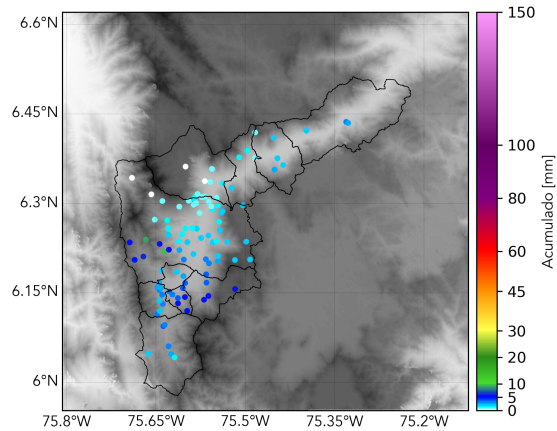

(k) Boletín Precipitación

Elaborado por: Sebastián López-Luisa Goez
Área Operacional
Sistema de Alerta Temprana
www.siatamedellin.gov.co / @siatamedellin
Teléfono: 4341987 - 4341993

Teléfono: (+57 4) 4341987 | Dirección Calle 50 71 - 147 Medellín - Colombia



Con el apoyo de:



Un proyecto de:



Alcaldía de Medellín