



REGISTRO DE EVENTOS DE PRECIPITACIÓN			
FECHA: 2019-05-10		EVENTO N: 1676	
Caracterización de los eventos		Estaciones que registraron el evento	
Fecha inicio: 2019-05-10	Hora inicio: 16:00:00	Nº	Nombre de la estación
Fecha fin: 2019-05-11	Hora fin: 05:36:00		Acumulado (mm)
Duración evento	13 horas 36 min	323	Acueducto Hatillo - Pluviografica
Mayor intensidad de lluvia		30	Salon Social Barbosa
Magnitud	33.53 mm/hora Hora: 16:59:00	278	Vereda Potrerito - Pluviografica
Estación	31. Colegio Jose Manuel Sierra	31	Colegio Jose Manuel Sierra
Municipio	Girardota, None	234	I.E Manuel Jose Caicedo - Pluviometro
Mayor registro de lluvia acumulada		66	I.E San Andres (Sede El Socorro)
Magnitud	20.83 mm	88	CUIDA Juan Cojo
Estación	323. Acueducto Hatillo - Pluviografica	127	I.E. Manuel Jose Sierra - Sede la Holanda
Municipio	Barbosa, None	324	E.R Jamundi - Pluviografica
Descripción del evento de precipitación		373	Comfama Copacabana - Pluviografica
<p>El evento inicia a las 16h del 2019-05-10 con el ingreso de un sistema de poca extensión con núcleo de alta intensidad al municipio de Barbosa, luego nuevos sistemas de características similares ingresan a Barbosa y Girardota uniéndose al que ya estaba presente y ganando extensión e intensidad también hacia Copacabana, estos sistemas se dirigían hacia el nor-occidente y mientras abandonaron los municipios se formaban nuevos sistemas de iguales características al norte del valle, las precipitaciones continuaron durante toda la noche en Barbosa y hacia las 23h un sistemas de gran extensión proveniente del oriente antioqueño , ingresa con altas intensidades a Barbosa y Girardota; mientras continua su desplazamiento hacia el nor-occidente ingresa con bajas intensidades a los municipios del sur del valle y en las horas de la madrugada estas bajas intensidades se trasladan a Medellín y sus corregimientos y luego hacia los municipios del norte, con mayores intensidades en Barbosa y Girardota. El sistema perdió extensión e intensidad finalizando la madrugada y se disipa por completo a las 5:36h de la mañana de hoy.</p>		47	Villa Nueva Sede La Luz
		72	Jose Miguel de Restrepo



IMÁGENES DEL RADAR METEOROLÓGICO

FECHA: 2019-05-10

EVENTO N: 1676

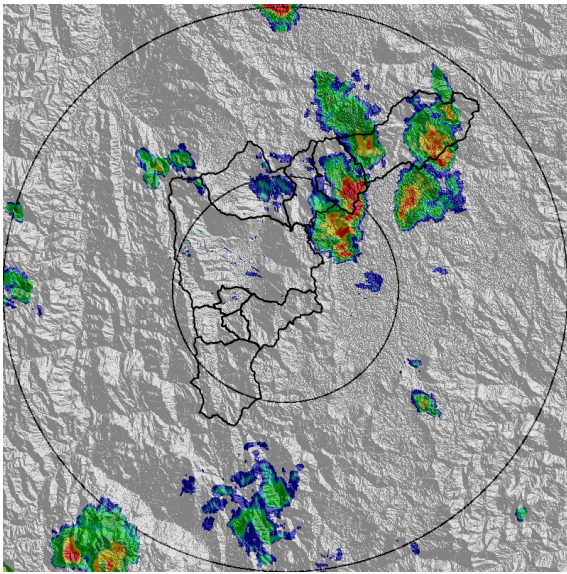

(a) 2019-05-10 16:38

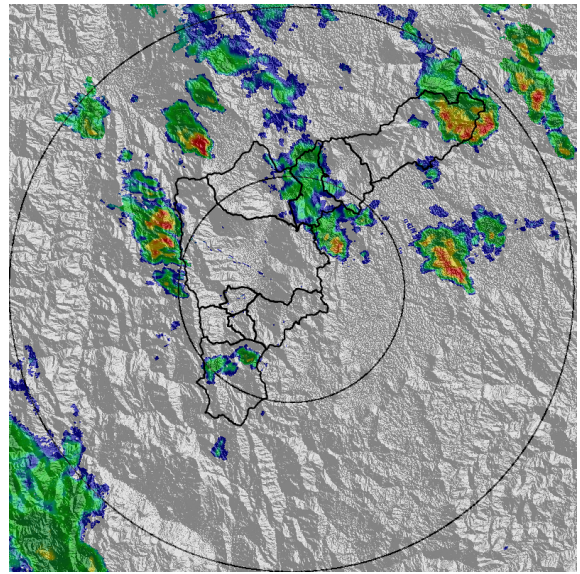

(b) 2019-05-10 18:22

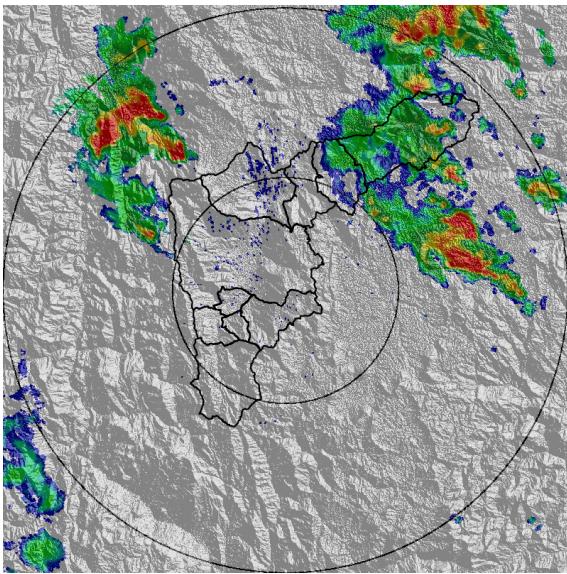

(c) 2019-05-10 19:19

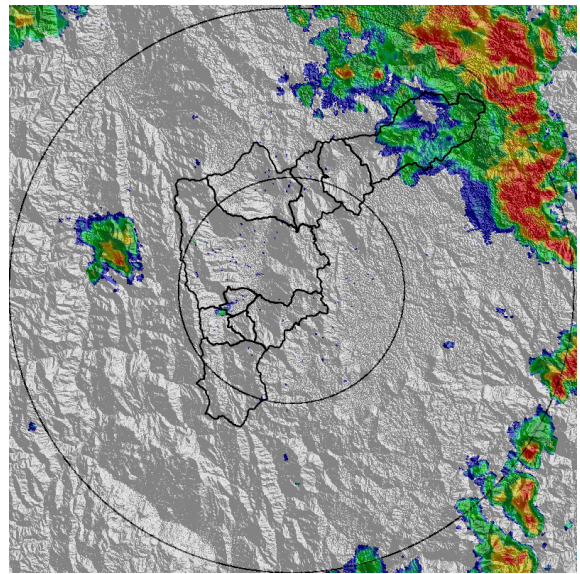

(d) 2019-05-10 21:03

Teléfono: (+57 4) 4341987 | Dirección Calle 50 71 - 147 Medellín - Colombia



Con el apoyo de:



Un proyecto de:



Alcaldía de Medellín

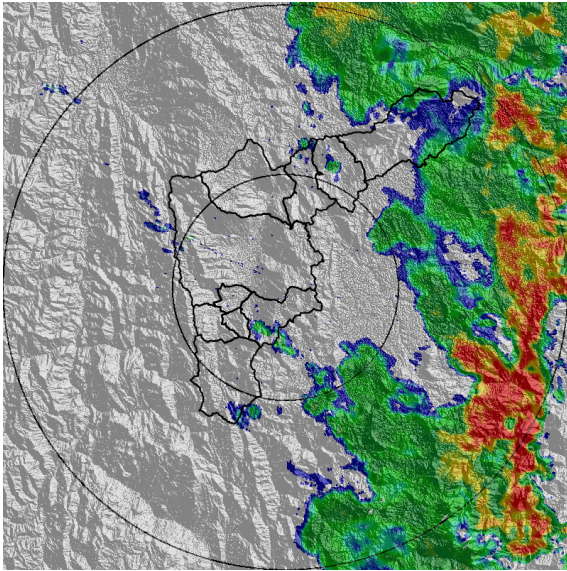

(e) 2019-05-10 22:37

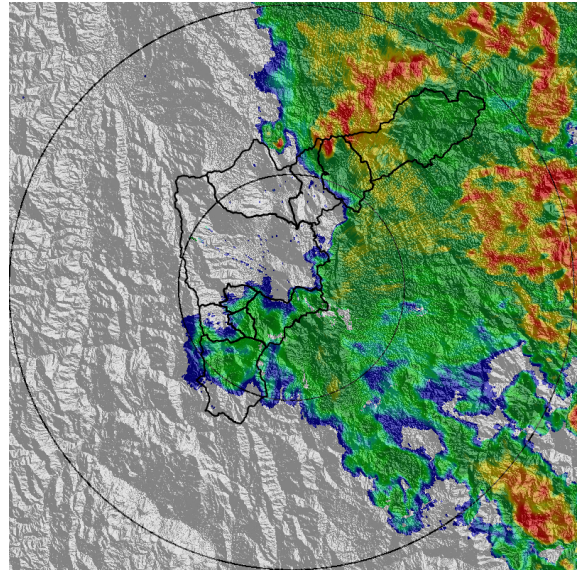

(f) 2019-05-11 00:00

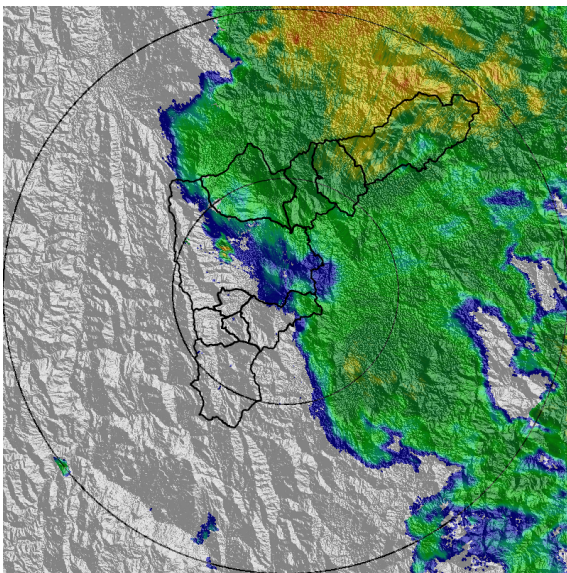

(g) 2019-05-11 01:33

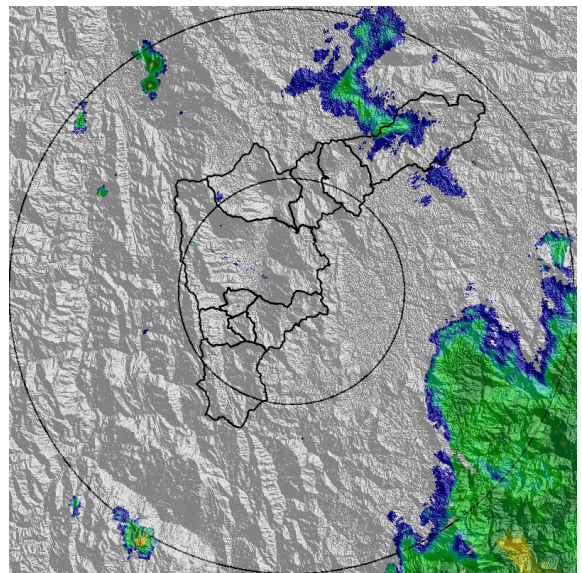

(h) 2019-05-11 05:17

Teléfono: (+57 4) 4341987 | Dirección Calle 50 71 - 147 Medellín - Colombia



Con el apoyo de:



Un proyecto de:



Alcaldía de Medellín



MAPA ACUMULADO RADAR

FECHA: 2019-05-10

EVENTO N: 1676

Los máximos acumulados de radar se registraron sobre las cuencas de Q. Los Chorros, Q. La Herradura, Q. La Quesariega, Q. El Salado y Q. Ovejas, además sus aledaños , con valores máximos entre 40-65 mm

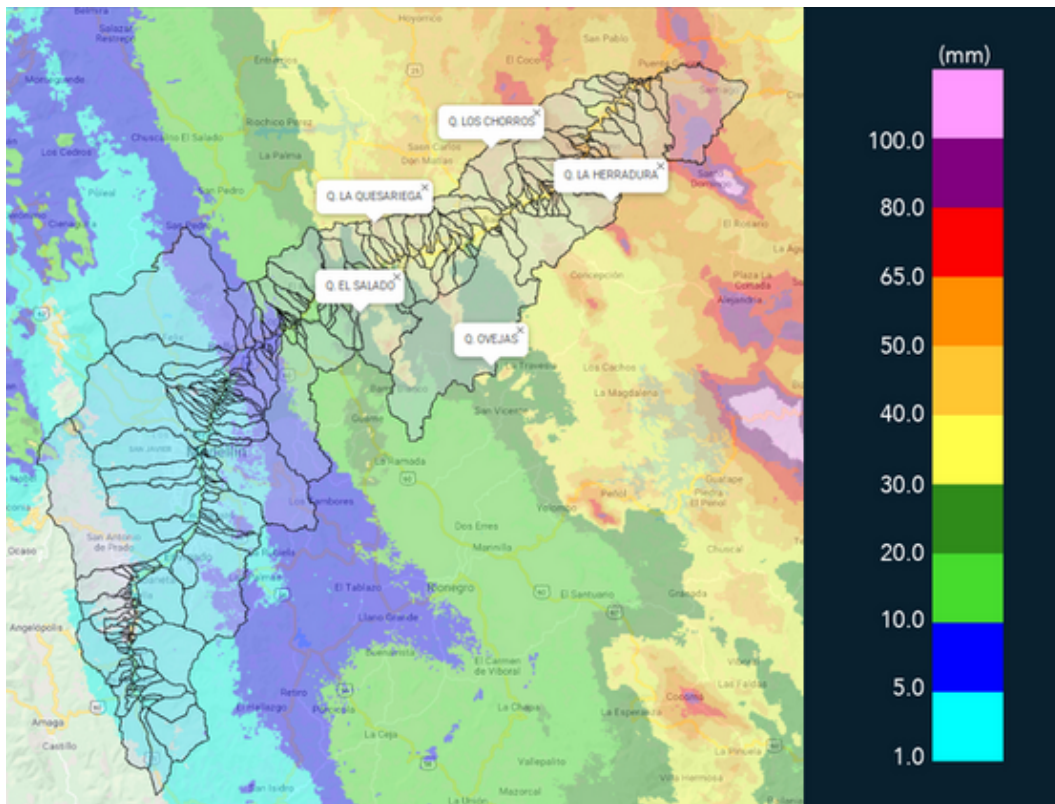

(i) Mapa de acumulados de lluvia radar durante el evento



MAPA DESCARGAS ELÉCTRICAS

FECHA: 2019-05-10

EVENTO N: 1676

Se registraron 26 descargas eléctricas tipo nube – tierra, distribuidas principalmente entre Girardota y Barbosa.

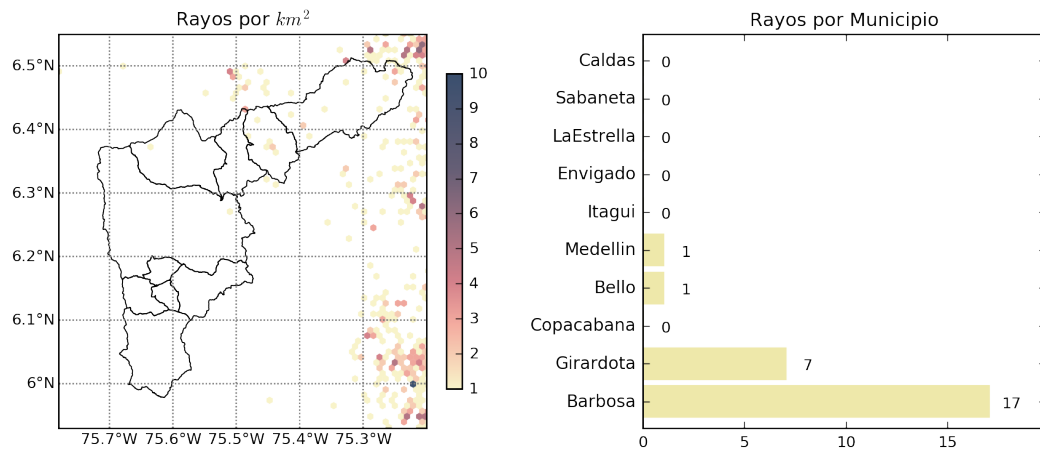

(j) Mapa de descargas eléctricas durante el evento



RESUMEN REDES DE MONITOREO

FECHA: 2019-05-10

EVENTO N: 1676

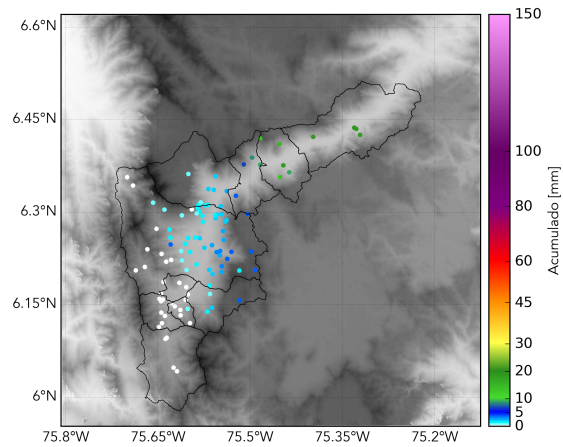

(k) Boletín Precipitación

Elaborado por: Rosa Giraldo - Isabel Correa
Área Operacional
Sistema de Alerta Temprana
www.siat.gov.co / @siatamedellin
Teléfono: 4341987 - 4341993