



REGISTRO DE EVENTOS DE PRECIPITACIÓN				
FECHA: 2018-11-28			EVENTO N: 1577	
Caracterización de los eventos		Estaciones que registraron el evento		
Fecha inicio: 2018-11-28	Hora inicio: 09:30:00	N°	Nombre de la estación	Acumulado (mm)
Fecha fin: 2018-11-28	Hora fin: 18:30:00	8	Escuela CEDEPRO	34.29
Duración evento	9 horas 00 min	43	Escuela Rural Quebrada Larga	32.0
Mayor intensidad de lluvia		2	Escuela Rural La Verde	23.37
Magnitud	121.92 mm/hora Hora: 15:54:00	205	Santa Elena-Radar	19.73
Estación	8. Escuela CEDEPRO	249	Escuela CEDEPRO	19.48
Municipio	Medellin,	3	Escuela Rural Yarumalito	16.76
Mayor registro de lluvia acumulada		274	Carpinelo amapolita - Pluvio	16.0
Magnitud	34.29 mm	1	Casa de Gobierno Altavista	14.99
Estación	8. Escuela CEDEPRO	29	Escuela Marina Orth	14.48
Municipio	Medellin,	328	Escuela Ingenieros Envigado - Pluviografica	12.19
Descripción del evento de precipitación		7	Escuela Republica de Cuba	7.87
<p>El evento inicia a las 09:30 con el ingreso de un sistema por el norte de Barbosa con núcleos de moderada intensidad el cual a medida que se desplazaba hacia el suroccidente se disipaba, luego ingresa un nuevo sistema de moderada intensidad por el oriente de Medellín y Envigado, al mismo tiempo se formaba un nuevo sistema en el corregimiento de San Antonio de Prado y San Cristóbal con núcleos de alta intensidad y poca extensión, dichos sistemas se desplazaban hacia el occidente mientras perdían intensidad. Alrededor de las 14:25 dos sistemas de gran extensión y alta intensidad ingresan por el oriente del valle a los municipios de Envigado, Caldas y Medellín, del sistema presente en Medellín se desprende un sistema de alta intensidad que provoco fuertes precipitaciones durante 1 hora y media aproximadamente en el corregimiento de San Antonio de Prado y Altavista, el cual se extendió y llego a Itagüí, finalmente los sistemas pierden intensidad y se desplazaron hacia el occidente.</p>		70	Indural Km6 Medellin-Bogota	7.62
		5	I.E Santa Elena	7.37
		57	Escuela la Clara	6.1
		51	Represa La Garcia	6.1
		36	Colegio Concejo de Itagui	5.84
		39	I.E Pedro Octavio Amado	5.84
		199	Rionegro - Thies	5.22



IMÁGENES DEL RADAR METEOROLÓGICO

FECHA: 2018-11-28

EVENTO N: 1577

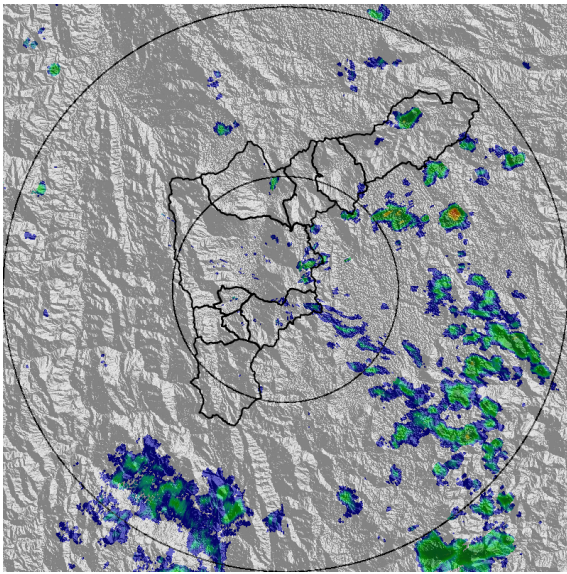

(a) 2018-11-28 09:34

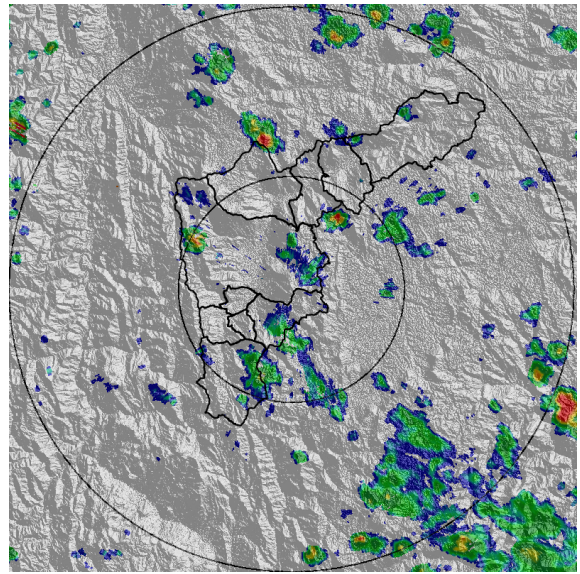

(b) 2018-11-28 11:55

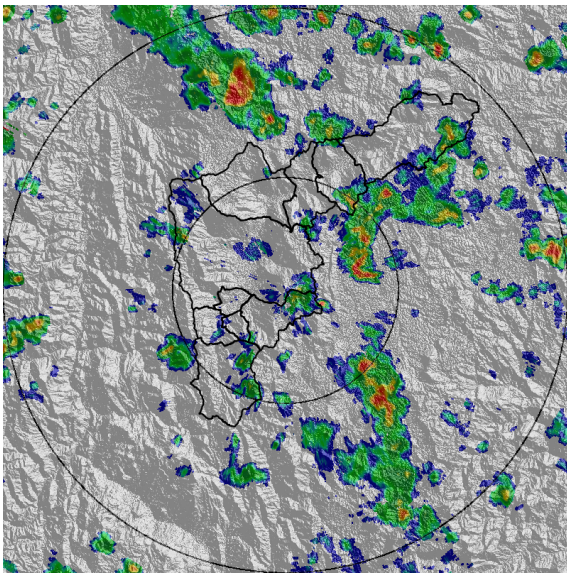

(c) 2018-11-28 13:59

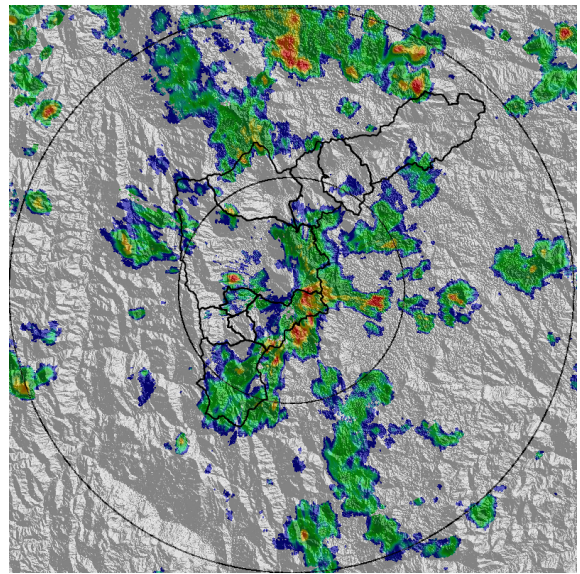

(d) 2018-11-28 14:51

Teléfono: (+57 4) 4341987 | Dirección Calle 50 71 - 147 Medellín - Colombia



Con el apoyo de:



Un proyecto de:



Alcaldía de Medellín

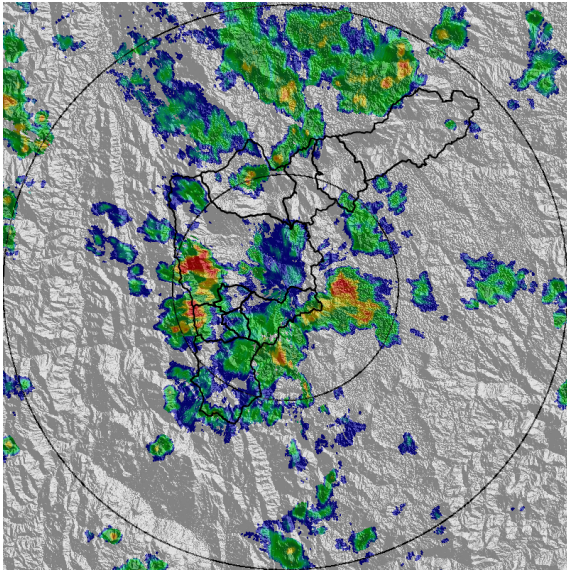

(e) 2018-11-28 15:28

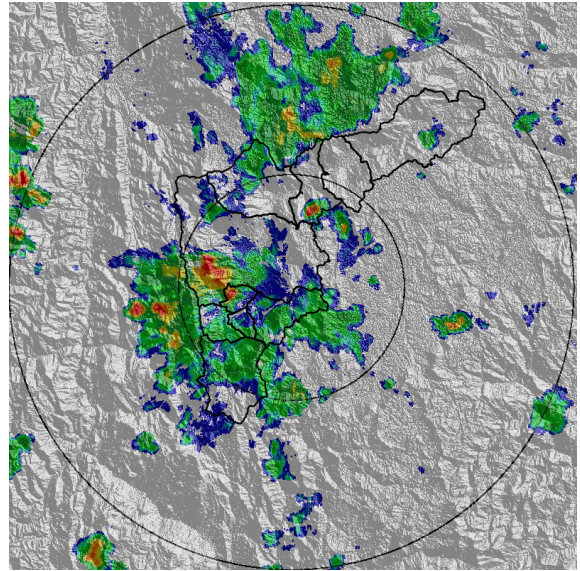

(f) 2018-11-28 16:09

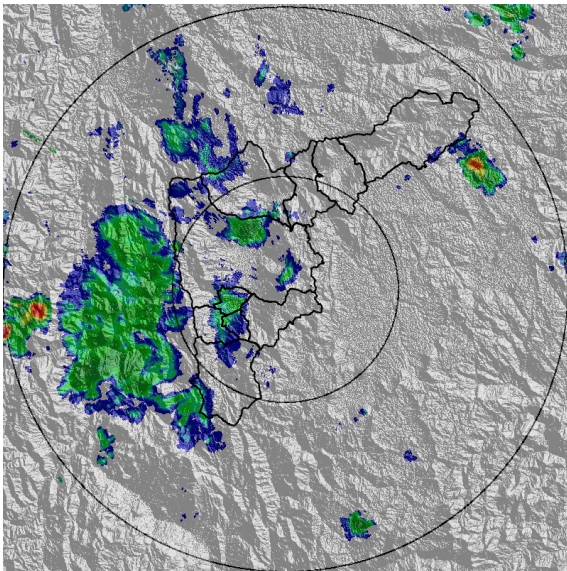

(g) 2018-11-28 17:27

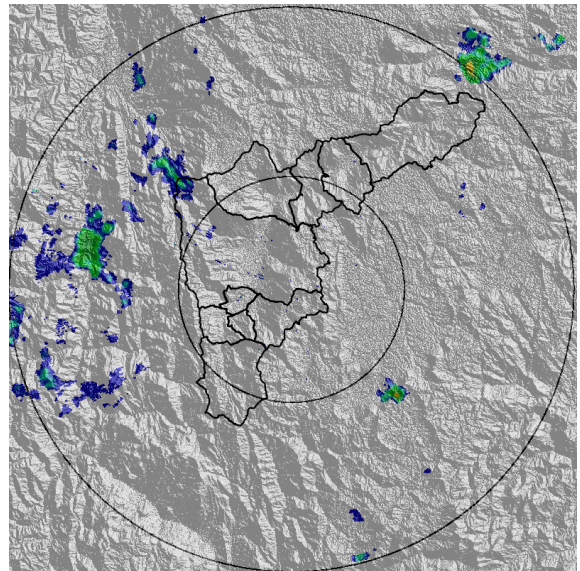

(h) 2018-11-28 18:30

Teléfono: (+57 4) 4341987 | Dirección Calle 50 71 - 147 Medellín - Colombia



Con el apoyo de:



Un proyecto de:



Alcaldía de Medellín



MAPA ACUMULADO RADAR

FECHA: 2018-11-28

EVENTO N: 1577

El máximo acumulado de radar se registro en la cuenca de las quebradas La Picacha y Altavista con valores entre los 30 y 50 mm

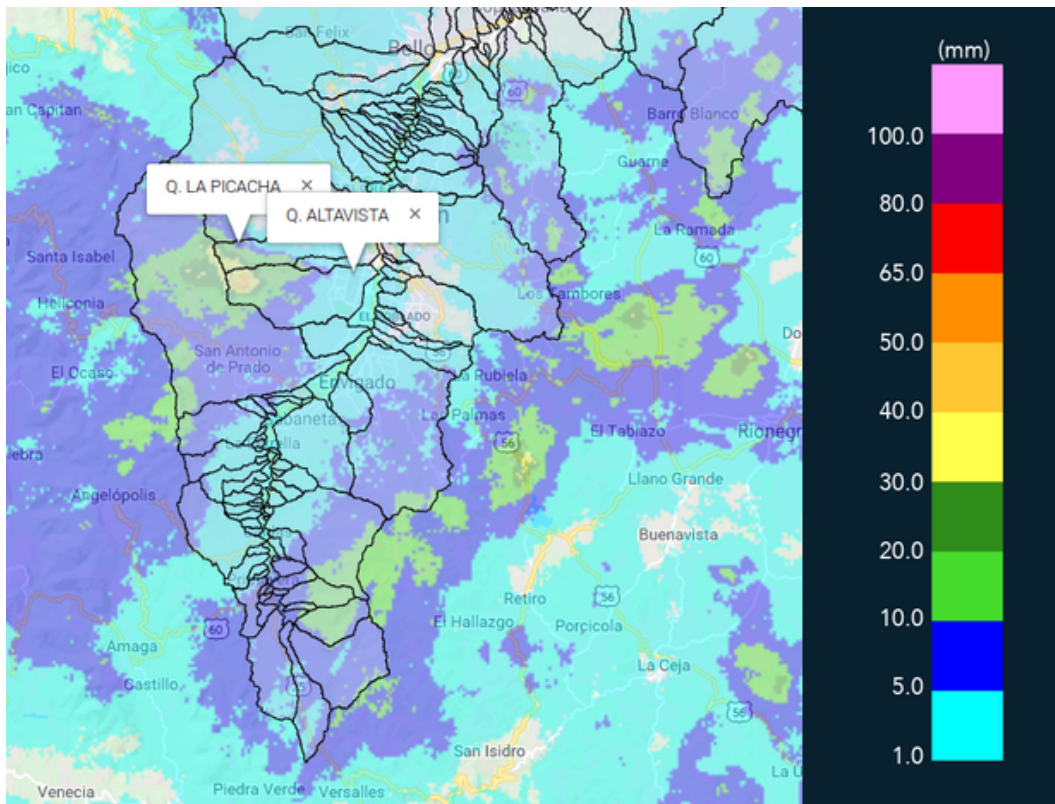

(i) Mapa de acumulados de lluvia radar durante el evento



MAPA DESCARGAS ELÉCTRICAS

FECHA: 2018-11-28

EVENTO N: 1577

Se registraron 32 descargas eléctricas de tipo nube tierra de las cuales 31 fueron en Medellín

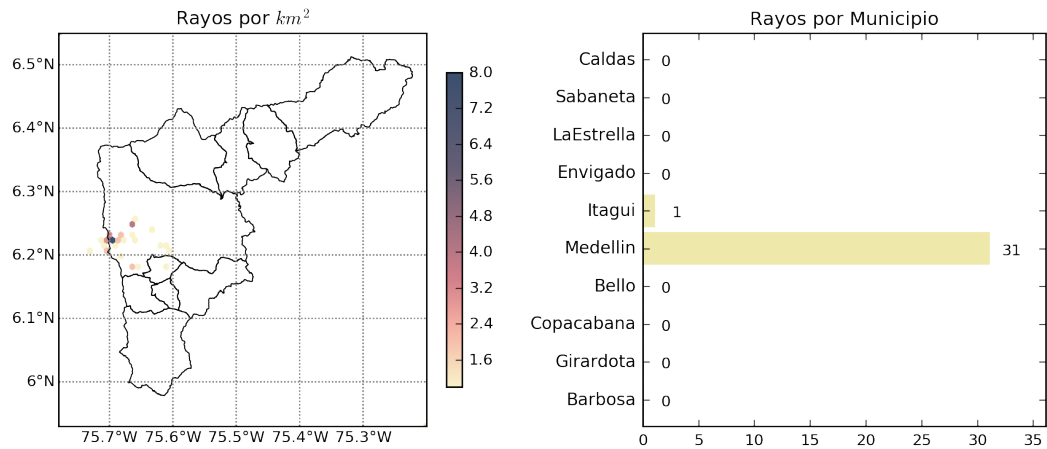

(j) Mapa de descargas eléctricas durante el evento

Teléfono: (+57 4) 4341987 | Dirección Calle 50 71 - 147 Medellín - Colombia



Con el apoyo de:



Un proyecto de:





RESUMEN DE REGISTROS DE NIVEL				
Estación	Ubicación	Pico de la hidrografa [m]	Fecha y Hora	Máximo nivel de riesgo alcanzado
108. Santa Rita - San Antonio de Prado	Medellín	2.06	2018-11-28 16:11:00	Rojo
92. Altavista	Medellín	1.32	2018-11-28 16:11:00	Naranja

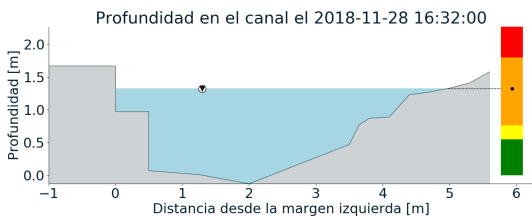
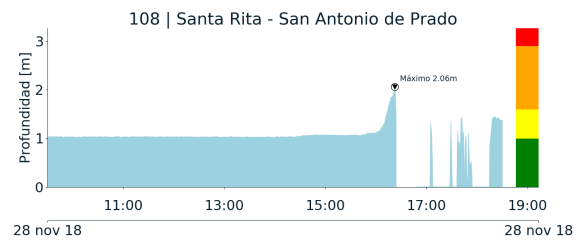
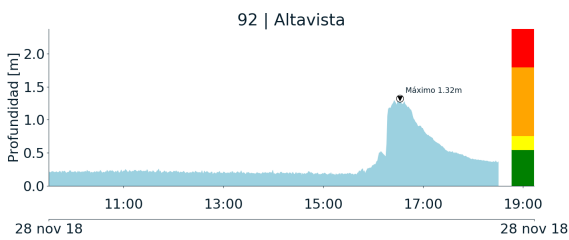

(k)

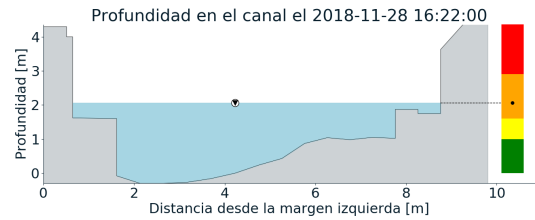

(l)



RESUMEN REDES DE MONITOREO

FECHA: 2018-11-28

EVENTO N: 1577

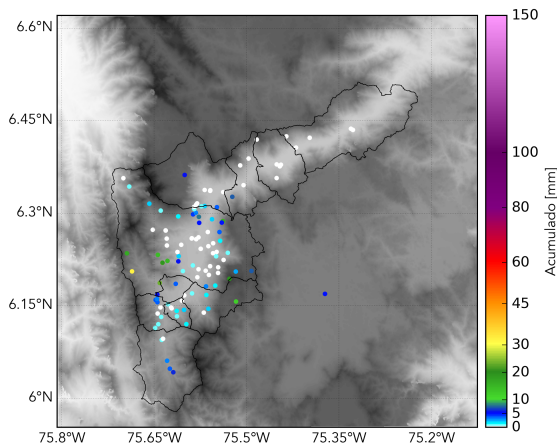

(m) Boletín Precipitación

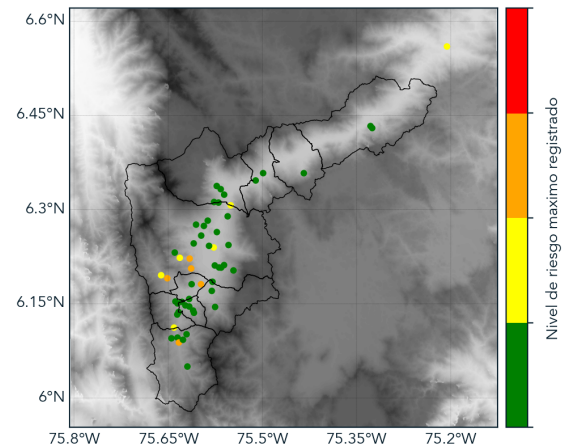

(n) Boletín Nivel

Elaborado por: Jorge Andrés Mayo- María Alejandra Ríos.  
Área Operacional  
Sistema de Alerta Temprana  
[www.siatamedellin.gov.co](http://www.siatamedellin.gov.co) / @siatamedellin  
Teléfono: 4341987 - 4341993

Teléfono: (+57 4) 4341987 | Dirección Calle 50 71 - 147 Medellín - Colombia



Con el apoyo de:



Un proyecto de:



Alcaldía de Medellín