



REGISTRO DE EVENTOS DE PRECIPITACIÓN				
FECHA: 2018-11-13			EVENTO N: 1558	
Caracterización de los eventos		Estaciones que registraron el evento		
Fecha inicio: 2018-11-13	Hora inicio: 00:19:00	Nº	Nombre de la estación	Acumulado (mm)
Fecha fin: 2018-11-13	Hora fin: 04:54:00	2	Escuela Rural La Verde	11.68
Duración evento	4 horas 35 min	38	Casa Cultura La Estrella	10.41
Mayor intensidad de lluvia		36	Colegio Concejo de Itagui	9.4
Magnitud	42.67 mm/hora Hora: 00:53:00	230	Alcaldía La Estrella - Pluvio	8.64
Estación	36. Colegio Concejo de Itagui	288	Colegio Waldorf - Pluviografica	8.13
Municipio	Itagui, Comuna 03	18	Escuela El Salado	5.59
Mayor registro de lluvia acumulada				
Magnitud	11.68 mm			
Estación	2. Escuela Rural La Verde			
Municipio	Medellin,			
Descripción del evento de precipitación				
<p>El evento inicia con la formación de un sistema de poca extensión y núcleo de alta intensidad sobre el municipio de Itagüí, el cual en su desplazamiento causó precipitaciones en el norte de La Estrella y el sur del corregimiento de San Antonio de Prado, permaneciendo en la zona por un periodo de 2 horas mientras perdía intensidad y se retiraba por el occidente de Medellín a las 02:29; en el resto de la madrugada se presentaron sistemas dispersos de baja intensidad en el occidente de Medellín y los municipios del sur del Valle, los cuales se disipaban rápidamente. En el norte del Valle, cerca de las 01:21, ingresa un sistema de altas intensidades al norte de Barbosa, mientras otros se desarrollaban en la zona céntrica del municipio, continuando hacia el occidente a medida que perdían intensidad; al mismo tiempo, otro sistema de gran extensión proveniente del oriente ingresa al municipio con bajas intensidades disipándose finalmente a las 04:54.</p>				

IMÁGENES DEL RADAR METEOROLÓGICO

FECHA: 2018-11-13

EVENTO N: 1558

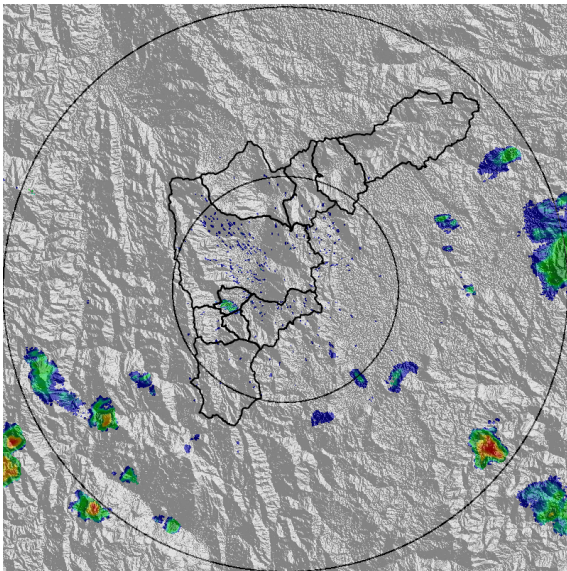

(a) 2018-11-13 00:19

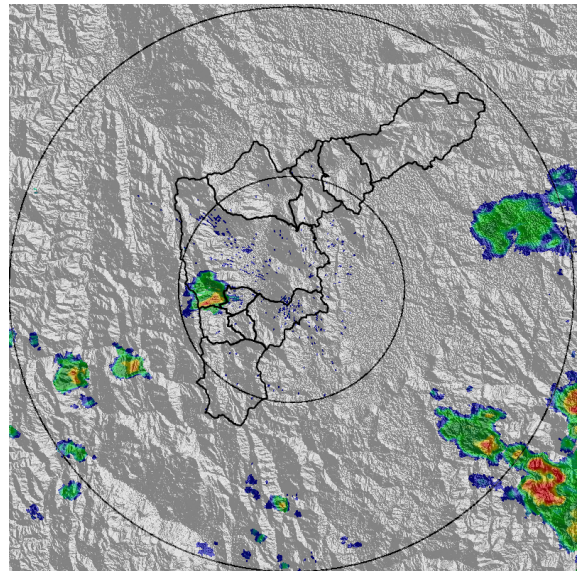

(b) 2018-11-13 00:55

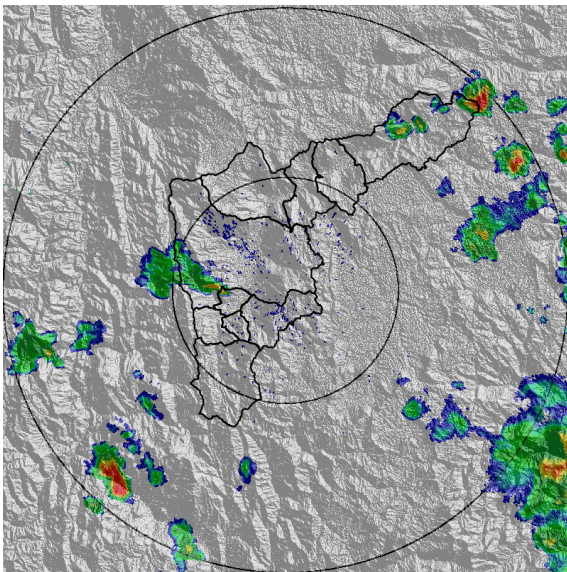

(c) 2018-11-13 01:32

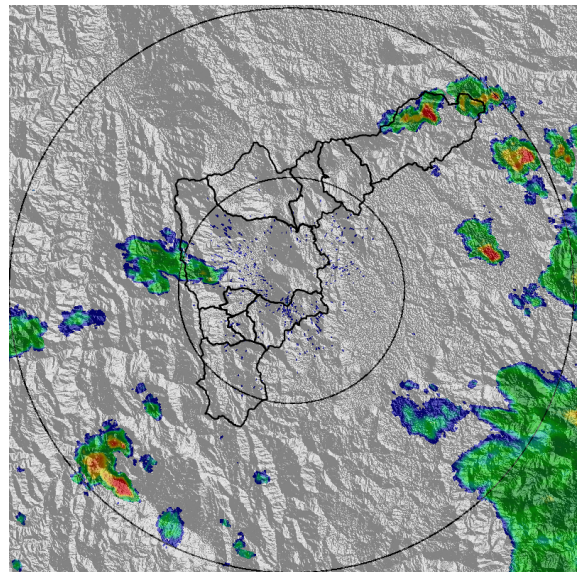

(d) 2018-11-13 01:52

Teléfono: (+57 4) 4341987 | Dirección Calle 50 71 - 147 Medellín - Colombia

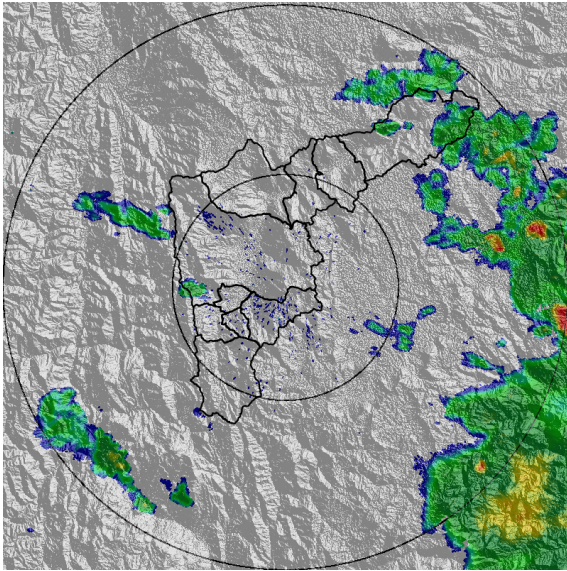

(e) 2018-11-13 02:44

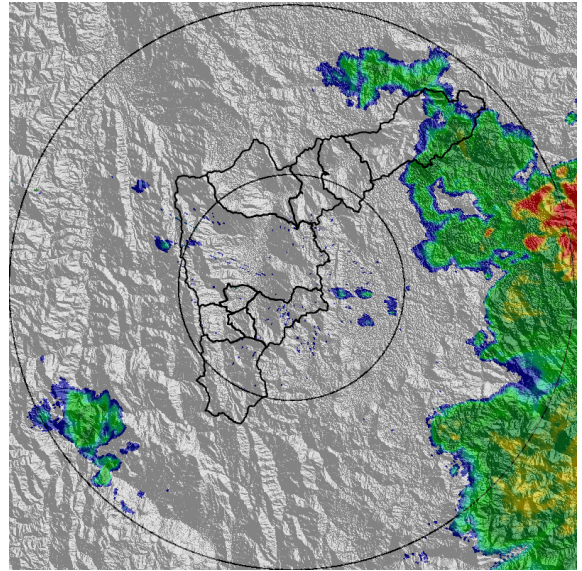

(f) 2018-11-13 03:26

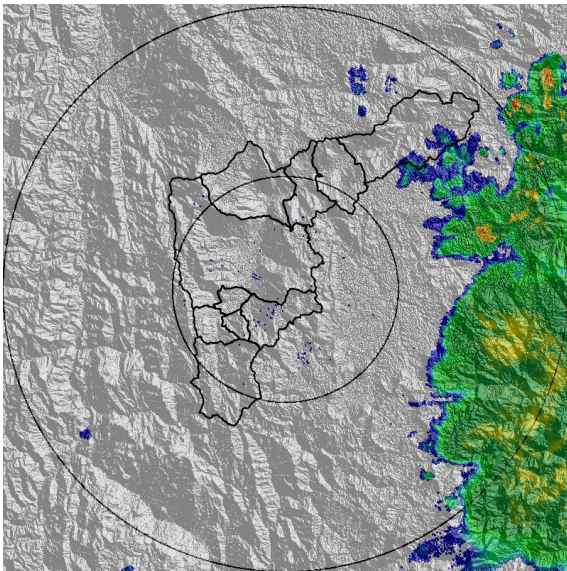

(g) 2018-11-13 03:57

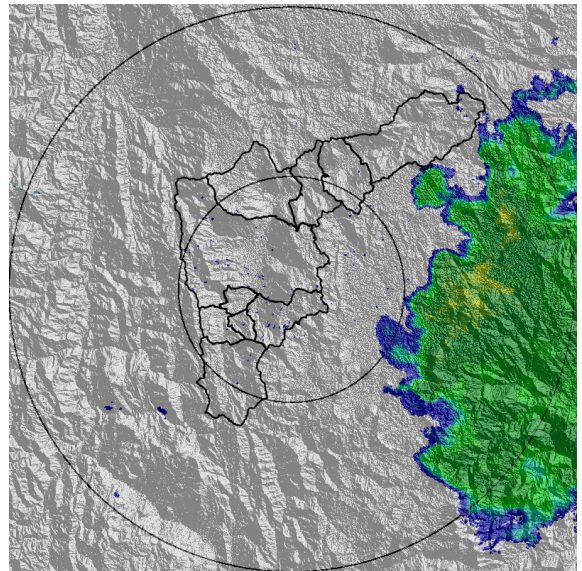

(h) 2018-11-13 04:54

Teléfono: (+57 4) 4341987 | Dirección Calle 50 71 - 147 Medellín - Colombia



Con el apoyo de:



Un proyecto de:



Alcaldía de Medellín



MAPA ACUMULADO RADAR

FECHA: 2018-11-13

EVENTO N: 1558

Los máximos acumulados de precipitación de radar se registraron en las cuencas Q. Doña María (San Antonio de Prado - Medellín), Q. La Chilcagua y Q. Aguas Frías (Barbosa) con valores entre 10 y 20 mm.

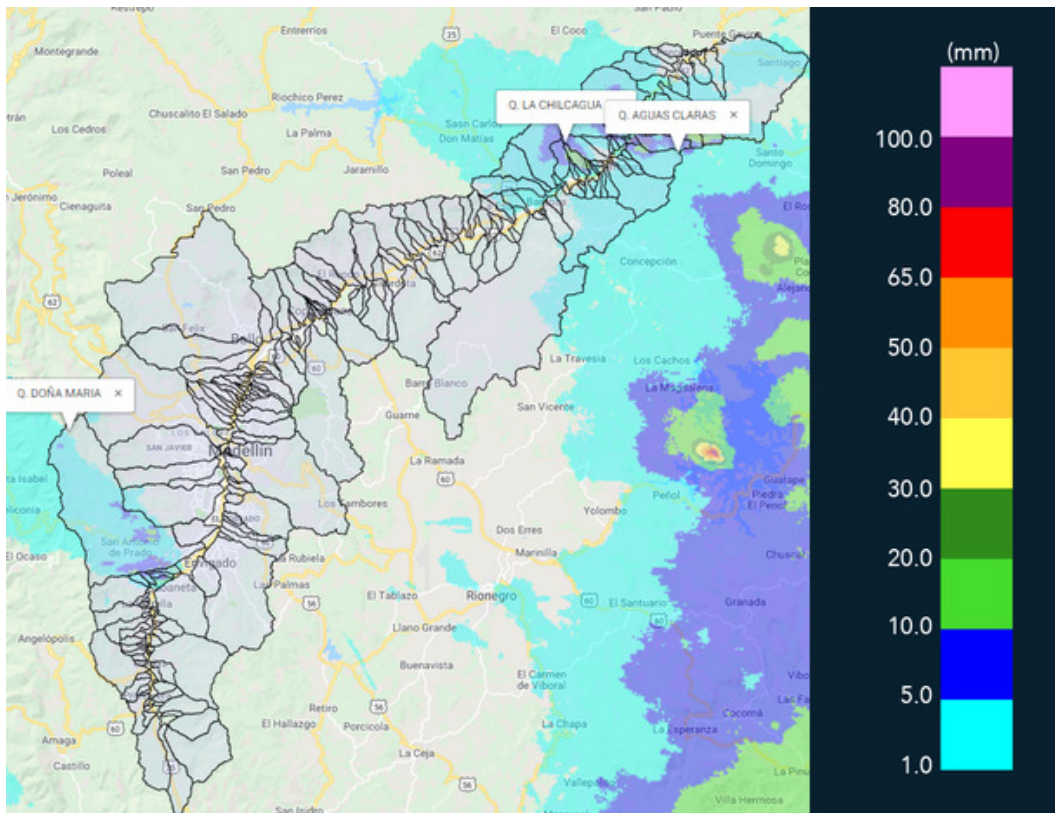

(i) Mapa de acumulados de lluvia radar durante el evento

Teléfono: (+57 4) 4341987 | Dirección Calle 50 71 - 147 Medellín - Colombia



Con el apoyo de:



Un proyecto de:



Alcaldía de Medellín



RESUMEN REDES DE MONITOREO

FECHA: 2018-11-13

EVENTO N: 1558

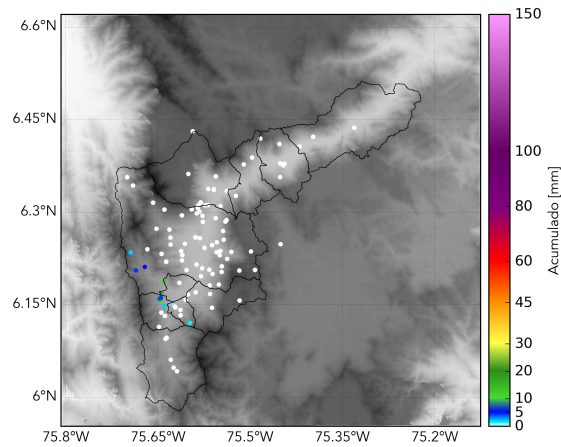

(j) Boletín Precipitación

Elaborado por: Rosa Giraldo - Andrés Felipe Bilbao
Área Operacional
Sistema de Alerta Temprana
www.siatamedellin.gov.co / @siatamedellin
Teléfono: 4341987 - 4341993