



REGISTRO DE EVENTOS DE PRECIPITACIÓN				
FECHA: 2018-10-31			EVENTO N: 1543	
Caracterización de los eventos		Estaciones que registraron el evento		
Fecha inicio: 2018-10-31	Hora inicio: 13:20:00	N°	Nombre de la estación	Acumulado (mm)
Fecha fin: 2018-10-31	Hora fin: 18:00:00	15	Colegio San Lucas	28.96
Duración evento	4 horas 40 min	252	Alcaldía Envigado - Meteorologica	21.62
Mayor intensidad de lluvia		23	Instituto Jorge Robledo	21.59
Magnitud	104.76 mm/hora Hora: 16:18:00	334	Manuel Mejia Vallejo - pluviografica	19.56
Estación	252. Alcaldía Envigado - Meteorologica	65	I.E Las Lomitas	15.75
Municipio	Envigado,	184	Miraflores	14.22
Mayor registro de lluvia acumulada		17	Escuela El Corazon	13.46
Magnitud	28.96 mm	53	Colegio Eduardo Santos	13.21
Estación	15. Colegio San Lucas	129	Colegio Divino Salvador	11.94
Municipio	Medellín, 14 El Poblado	35	I.E Joaquin Vallejo Arbelaez	11.68
Descripción del evento de precipitación		50	Universidad CES (Sabaneta)	11.43
<p>Inicia con el ingreso de sistemas de baja intensidad desde el oriente a los municipios de Caldas y Envigado. Mientras estos sistemas se disipaban, se forman sistemas en la ladera occidental de La Estrella y Medellín, los cuales alcanzaron altas intensidades rapidamente y se extendieron hacia el centro y oriente de la zona urbana de Medellín. Alrededor de las 15:50 se forma un nucleo de alta intensidad sobre la zona urbana de Envigado que se extiende hacia El poblado, Sabaneta y La Estrella; desplazandose hacia el sur del Valle disminuyendo sus intensidades hasta disiparse por completo.</p>		52	Centro Veterinario y de Zootecnia CES	11.43
		54	I.E Juan Maria Cespedes	11.18
		244	Bomberos Envigado - Pluvio	11.18
		49	Colegio Latino (Av. Las Palmas)	11.18
		58	Escuela Luis Javier Garcia Isaza	10.41
		46	I.E La Milagrosa	8.13
		60	Torre SIATA	8.13
		27	Centro de Salud San Javier La Loma	7.62
		3	Escuela Rural Yarumalito	6.86
		9	Instituto Pedro Justo Berrio	6.6
		57	Escuela la Clara	6.6
		261	Deslizamiento La raya - Pluviografica	6.6
		45	AMVA	6.1
		16	I.E Ramon Munera Lopera	6.1
		25	Escuela Rural Astilleros	5.59
		1019	Torre SIATA - Thies	5.5
		41	Comisaria El Poblado	5.33
193	Fuente Clara - Pluviometro	5.33		
34	I.E La Doctora	5.08		



IMÁGENES DEL RADAR METEOROLÓGICO

FECHA: 2018-10-31

EVENTO N: 1543

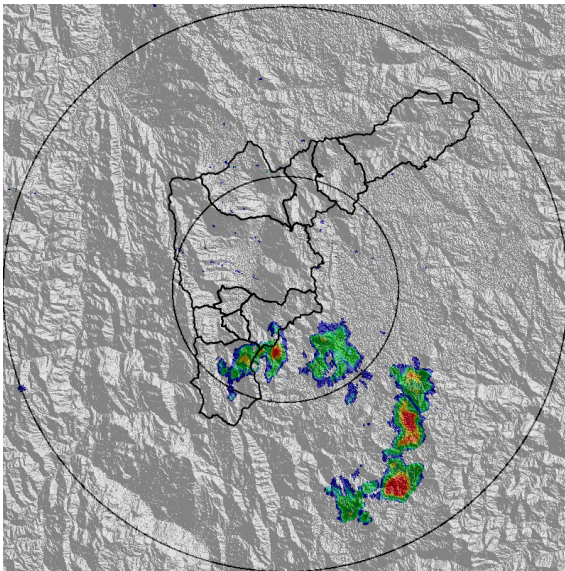

(a) 2018-10-31 13:37

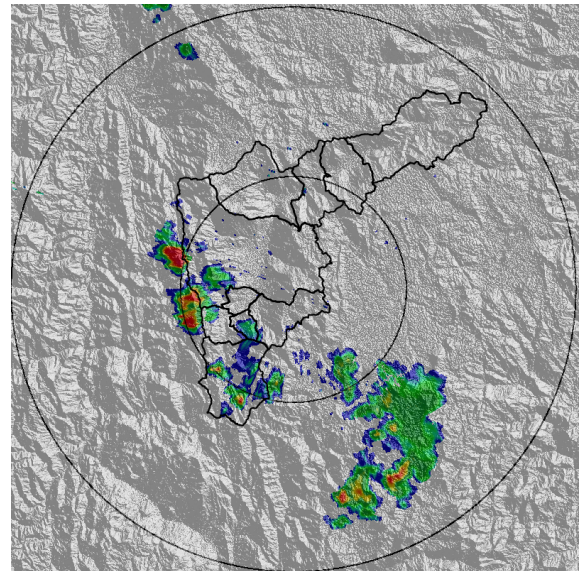

(b) 2018-10-31 14:29

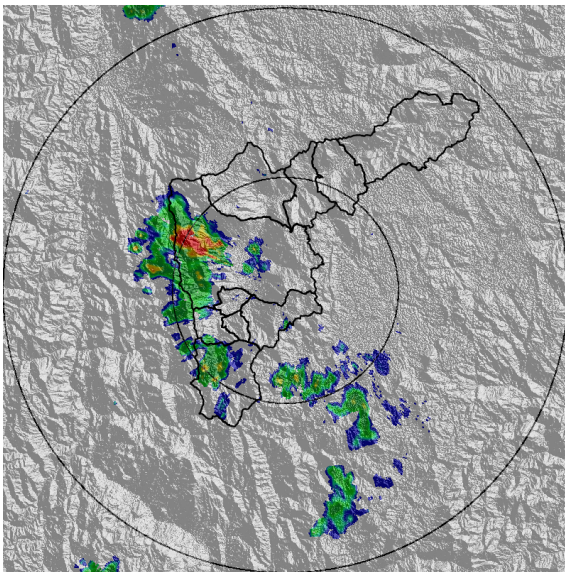

(c) 2018-10-31 15:06

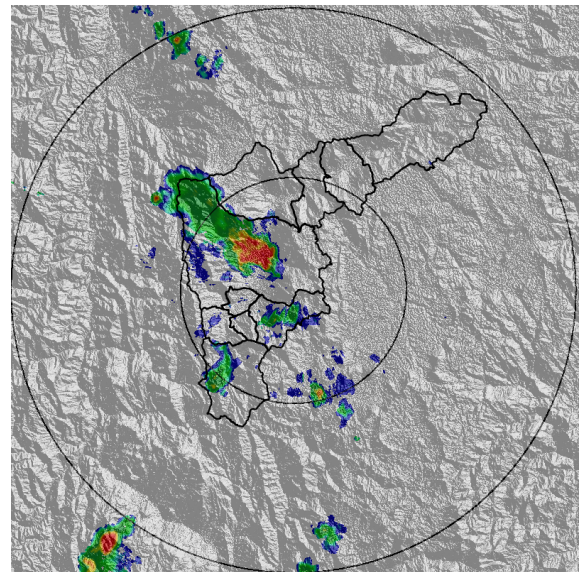

(d) 2018-10-31 15:37

Teléfono: (+57 4) 4341987 | Dirección Calle 50 71 - 147 Medellín - Colombia

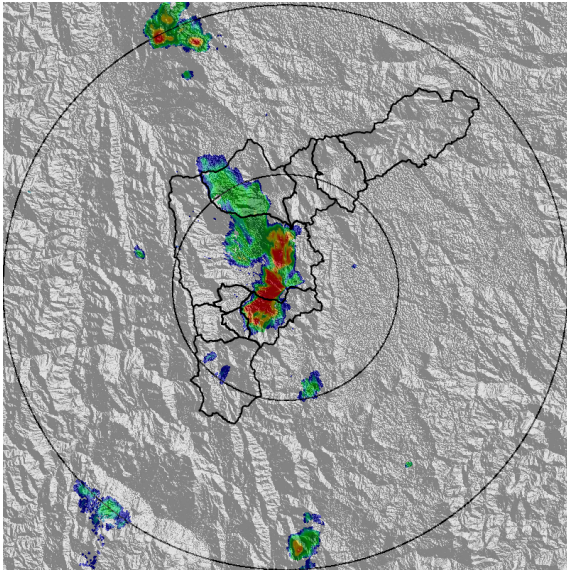

(e) 2018-10-31 16:03

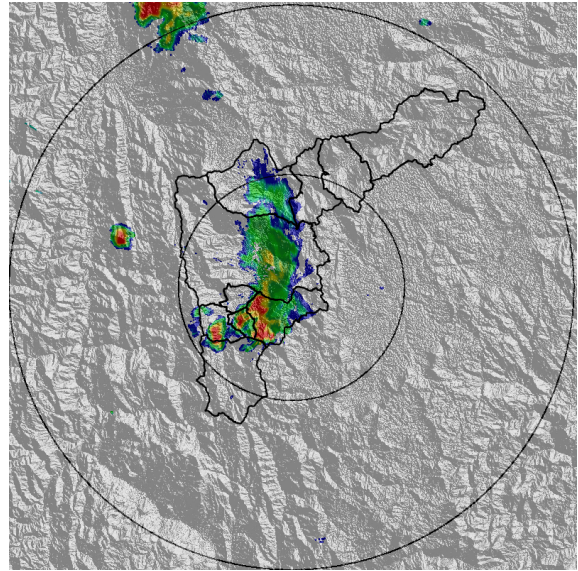

(f) 2018-10-31 16:34

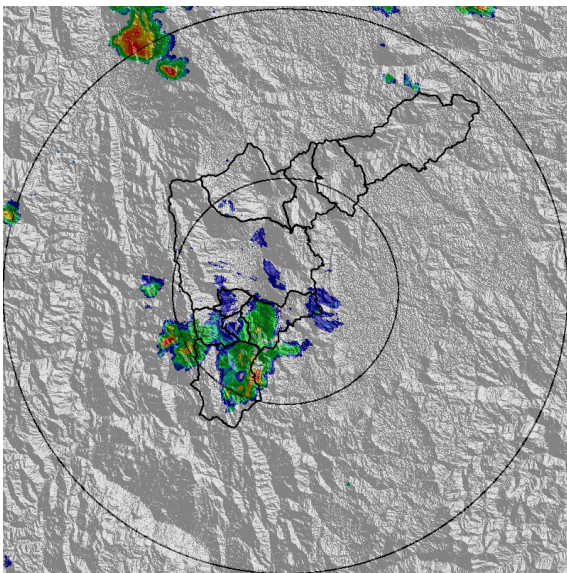

(g) 2018-10-31 17:21

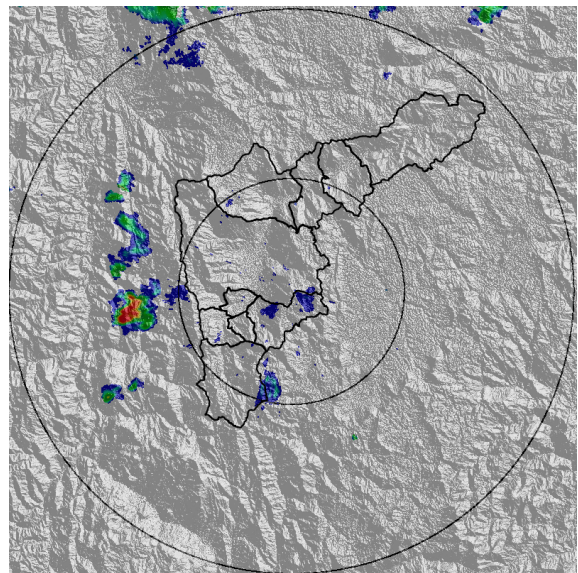

(h) 2018-10-31 17:57

Teléfono: (+57 4) 4341987 | Dirección Calle 50 71 - 147 Medellín - Colombia



Con el apoyo de:



Un proyecto de:



Alcaldía de Medellín



MAPA ACUMULADO RADAR

FECHA: 2018-10-31

EVENTO N: 1543

Los mayores acumulados de radar se presentaron en las cuencas de las quebradas Q. Santa Elena (Medellín), Q. La Ayurá (Envigado), Q. La Miel (Caldas), con valores máximos entre 30 y 50 mm.

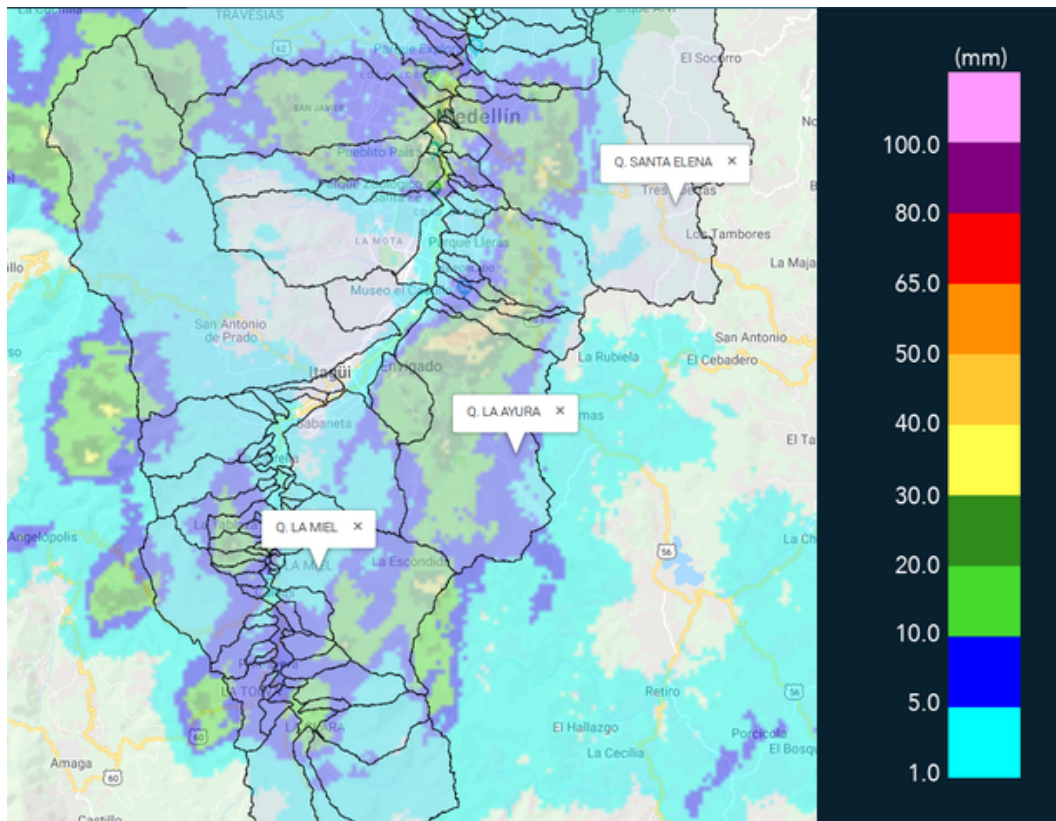

(i) Mapa de acumulados de lluvia radar durante el evento

Teléfono: (+57 4) 4341987 | Dirección Calle 50 71 - 147 Medellín - Colombia



Con el apoyo de:



Un proyecto de:



Alcaldía de Medellín



MAPA DESCARGAS ELÉCTRICAS

FECHA: 2018-10-31

EVENTO N: 1543

Se registraron 110 descargas electricas tipo nube tierra, de las cuales 86 fueron en Medellín.

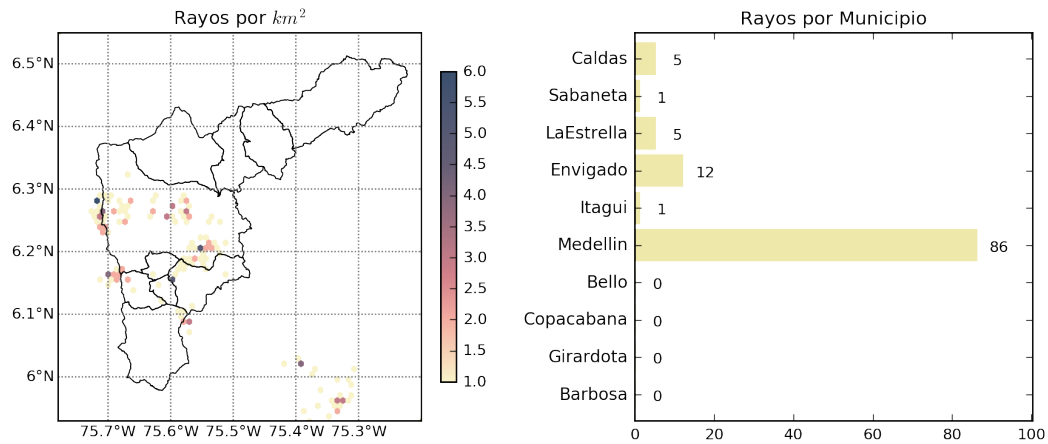

(j) Mapa de descargas eléctricas durante el evento



RESUMEN DE REGISTROS DE NIVEL				
Estación	Ubicación	Pico de la hidrografa [m]	Fecha y Hora	Máximo nivel de riesgo alcanzado
332. Presidenta Puentes Peatonal Exito - Nivel	Medellin - 14 El Poblado	1.15	2018-10-31 16:10:00	Naranja
104. Quebrada La Zuniga	Medellin - 14 El Poblado	0.71	2018-10-31 16:10:00	Naranja

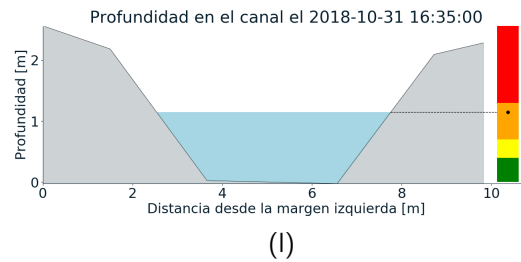
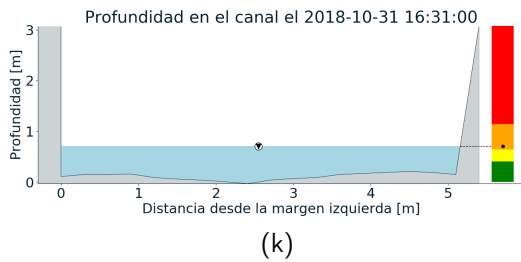
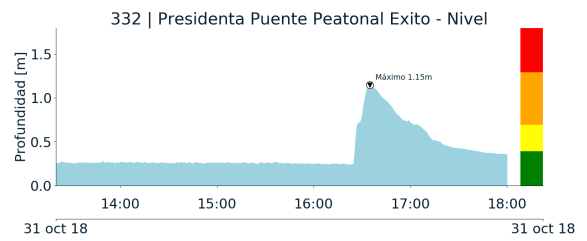
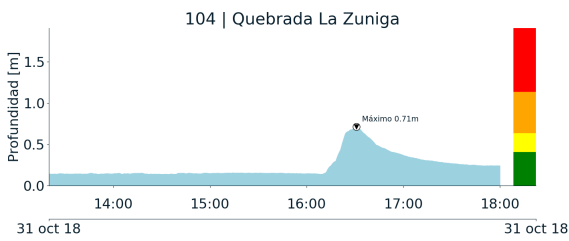



RESUMEN REDES DE MONITOREO

FECHA: 2018-10-31	EVENTO N: 1543
-------------------	----------------

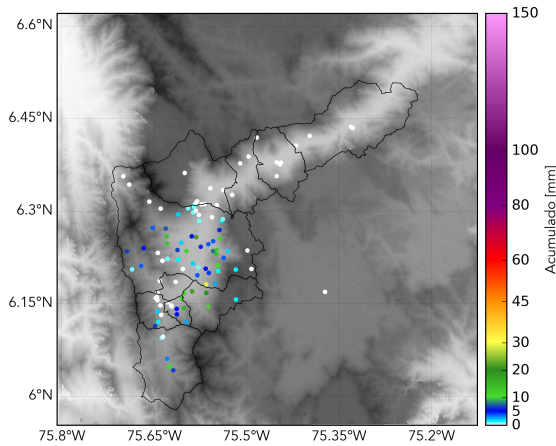

(m) Boletín Precipitación

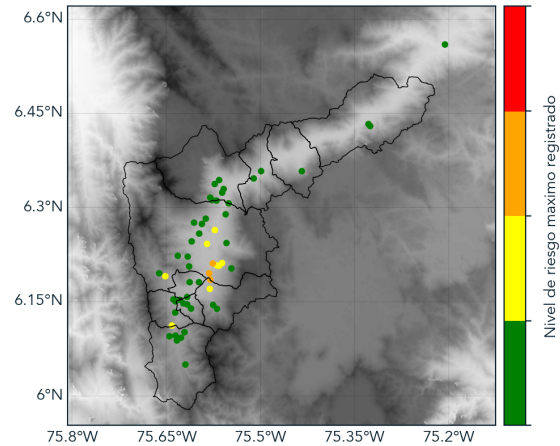

(n) Boletín Nivel

Elaborado por: Jorge Andrés Mayo - Rosa Giraldo  
 Área Operacional  
 Sistema de Alerta Temprana  
[www.siatamedellin.gov.co](http://www.siatamedellin.gov.co) / @siatamedellin  
 Teléfono: 4341987 - 4341993