



REGISTRO DE EVENTOS DE PRECIPITACIÓN			
FECHA: 2018-10-19		EVENTO N: 1530	
<b>Caracterización de los eventos</b>		<b>Estaciones que registraron el evento</b>	
Fecha inicio: 2018-10-19	Hora inicio: 23:36:00	N°	Nombre de la estación
Fecha fin: 2018-10-20	Hora fin: 07:29:00	3	Escuela Rural Yarumalito
Duración evento	7 horas 53 min	31	Colegio Jose Manuel Sierra
<b>Mayor intensidad de lluvia</b>		43	Escuela Rural Quebrada Larga
Magnitud	64.01 mm/hora Hora: 01:19:00	261	Deslizamiento La raya - Pluviografica
Estación	18. Escuela El Salado	44	I.E Villa Turbay
Municipio	Medellin,	324	E.R Jamundi - Pluviografica
<b>Mayor registro de lluvia acumulada</b>		18	Escuela El Salado
Magnitud	26.42 mm	61	Planta de Agua Bocatoma
Estación	3. Escuela Rural Yarumalito	36	Colegio Concejo de Itagui
Municipio	Medellin,	288	Colegio Waldorf - Pluviografica
<b>Descripción del evento de precipitación</b>		184	Miraflores
<p>El evento inicia a las 23:36 de ayer con el ingreso de un sistema de bajas intensidades sobre el corregimiento de San Antonio de Prado, La Estrella y Caldas. Este sistema se extendió sobre todos los municipios del sur y el occidente y centro de Medellín a medida que transcurría la madrugada, donde se alcanzan a observar núcleos de alta intensidad sobre La Estrella y las comunas El Poblado y Guayabal en Medellín. A las 02:43 se registraron altas intensidades en Copacabana y Girardota, luego de que el sistema se expandiera al norte del Valle, donde cesaron las lluvias alrededor de las 04:16, mientras el resto de los municipios permanecían cubiertos por bajas intensidades a medida que el sistema se desplazaba al oriente perdiendo extensión e intensidad. Finalmente a las 07:29 el Valle de Aburrá queda libre de precipitaciones.</p>		42	Escuela Rural Piedras Gordas
		56	I.E Inem Jose Felix de Restrepo Sede Santa Catalina
		41	Comisaria El Poblado
		33	Santa Maria Goretti
		289	Seminario Redemptoris - Pluviografica
		254	SOS Aburra Norte - Girardota - Meteorologica
		29	Escuela Marina Orth
		129	Colegio Divino Salvador
		253	Parque 3 Aguas - Pluvio
		189	Pluviografica La Sanin
		67	I.E Juan Echeverry Abad
		171	Escombrera Mocatan - Pluvio
		38	Casa Cultura La Estrella
		88	CUIDA Juan Cojo
		58	Escuela Luis Javier Garcia Isaza
		21	Escuela Rural San Jose de la Montana
		57	Escuela la Clara
		8	Escuela CEDEPRO
		62	Gimnasio Cantabria
		26	Escuela Rural El Plan
48	Escuela Rural Santa Angela		
25	Escuela Rural Astilleros		
2	Escuela Rural La Verde		
51	Represa La Garcia		
			Acumulado (mm)



IMÁGENES DEL RADAR METEOROLÓGICO

FECHA: 2018-10-19

EVENTO N: 1530

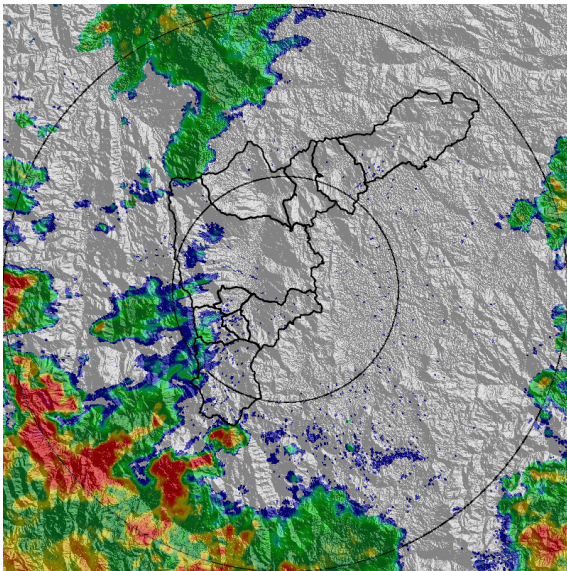

(a) 2018-10-19 23:36

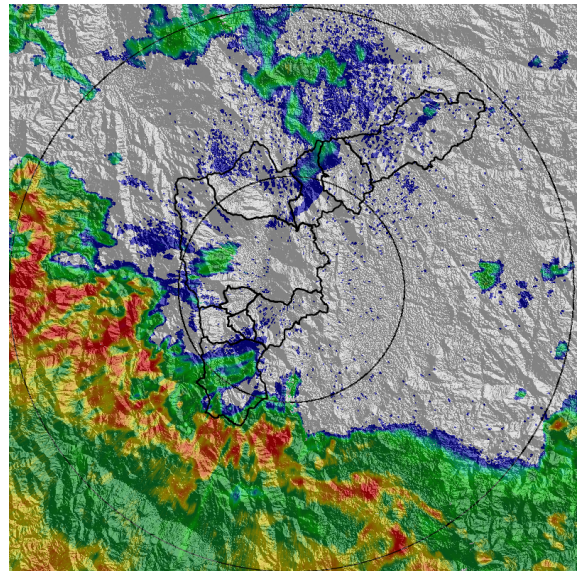

(b) 2018-10-20 00:33

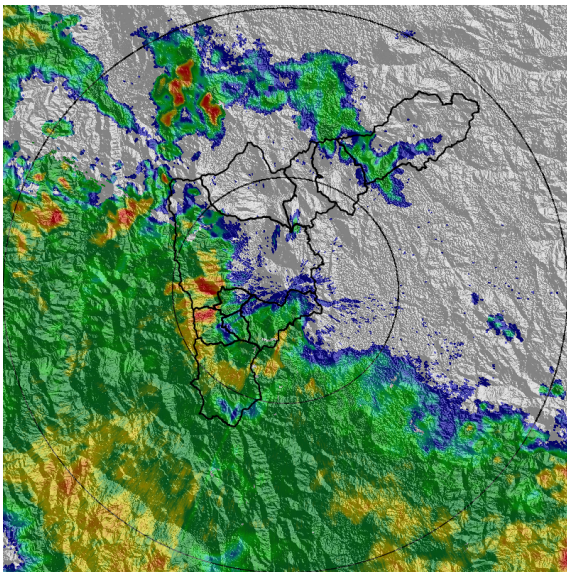

(c) 2018-10-20 01:30

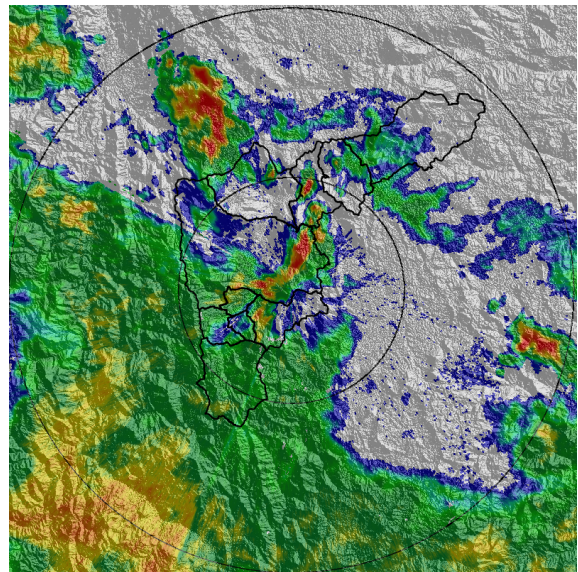

(d) 2018-10-20 02:01

Teléfono: (+57 4) 4341987 | Dirección Calle 50 71 - 147 Medellín - Colombia



Con el apoyo de:



Un proyecto de:



Alcaldía de Medellín

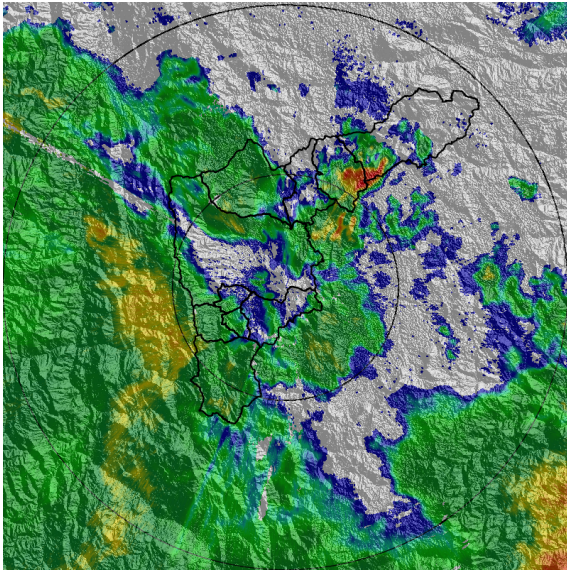

(e) 2018-10-20 02:59

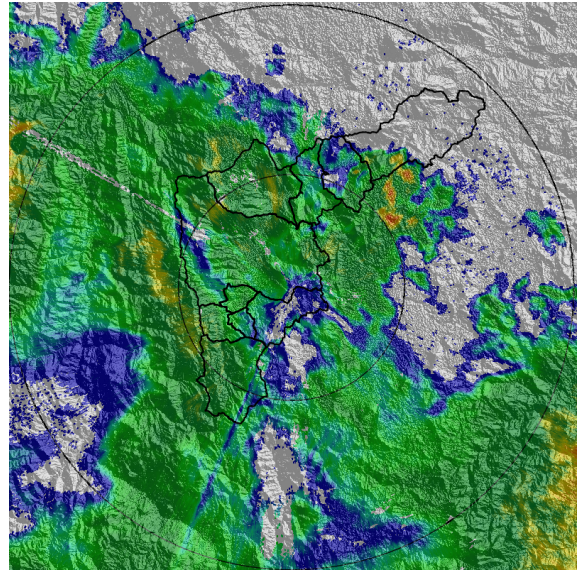

(f) 2018-10-20 03:30

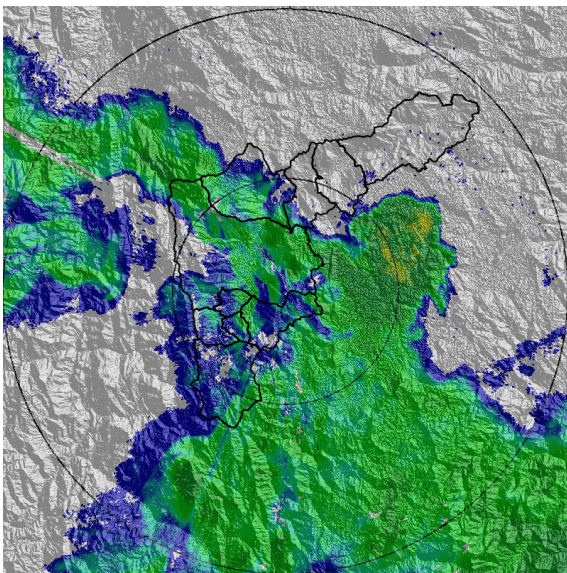

(g) 2018-10-20 04:16

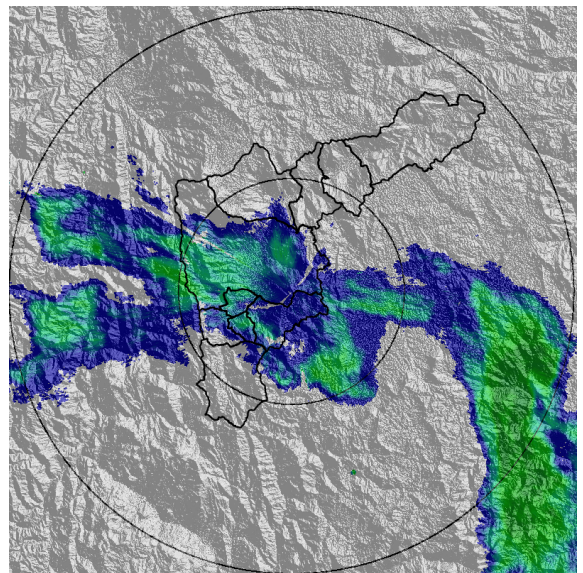

(h) 2018-10-20 06:42

Teléfono: (+57 4) 4341987 | Dirección Calle 50 71 - 147 Medellín - Colombia



Con el apoyo de:



Un proyecto de:



Alcaldía de Medellín



MAPA ACUMULADO RADAR

FECHA: 2018-10-19

EVENTO N: 1530

Los mayores acumulados de radar se presentaron en las cuencas de las quebradas Doña María (San Antonio de Prado - Medellín), Piedras Blancas (Santa Elena - Medellín), La Presidenta (El Poblado - Medellín), La Grande y aledañas (La Estrella) y todas las cuencas de Caldas con valores entre 10 y 30 mm.

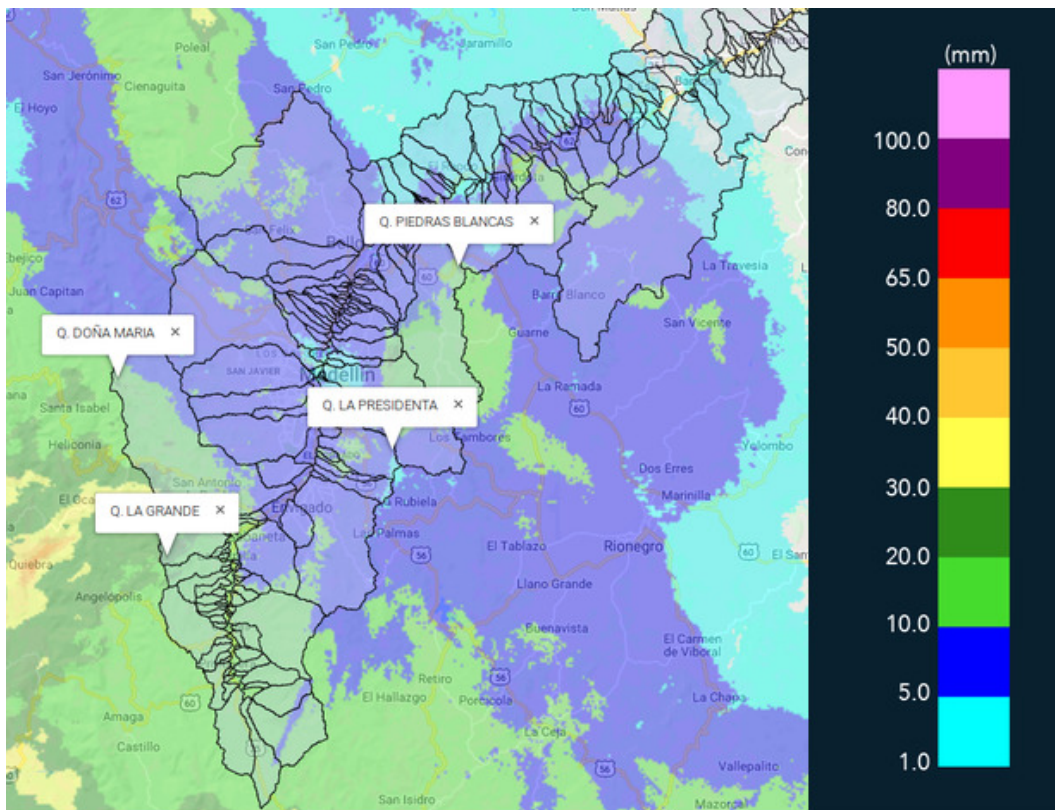

(i) Mapa de acumulados de lluvia radar durante el evento



MAPA DESCARGAS ELÉCTRICAS

FECHA: 2018-10-19

EVENTO N: 1530

Se registraron 9 descargas electricas tipo nube tierra en el Valle, 7 de ellas en Girardota.

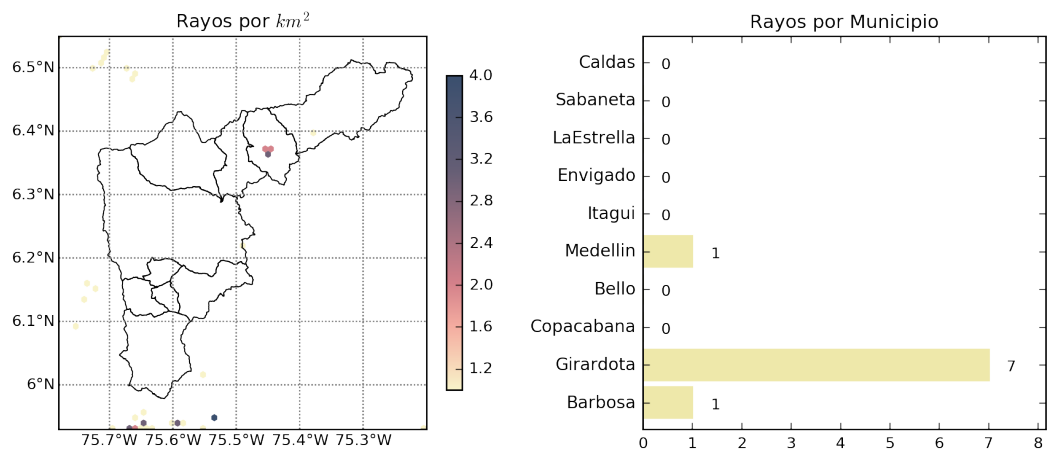

(j) Mapa de descargas eléctricas durante el evento



RESUMEN DE REGISTROS DE NIVEL				
Estación	Ubicación	Pico de la hidrografa [m]	Fecha y Hora	Máximo nivel de riesgo alcanzado
332. Presidenta Puentes Peatonal Exito - Nivel	Medellin - 14 El Poblado	1.35	2018-10-20 02:21:00	Rojo
326. Q. la guayabala	Medellin	0.75	2018-10-20 02:32:00	Naranja
108. Santa Rita - San Antonio de Prado	Medellin	1.71	2018-10-20 02:01:00	Naranja

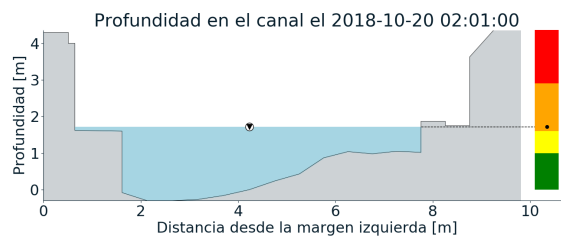
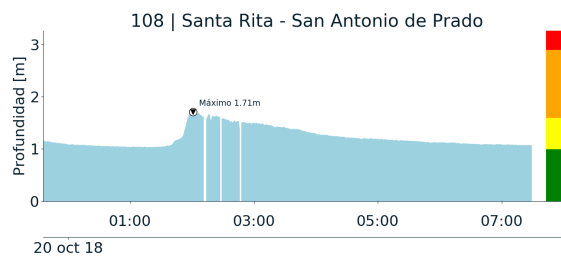
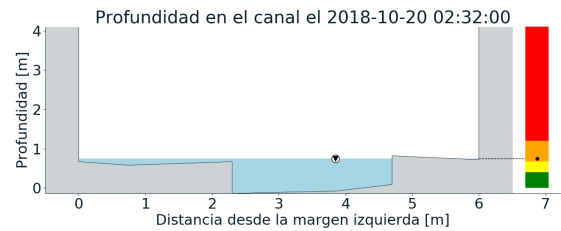
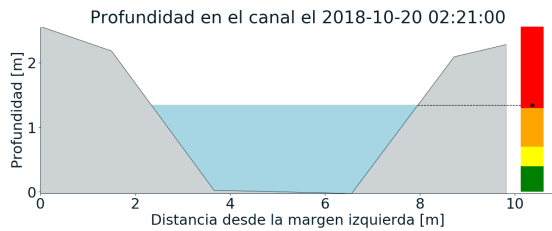
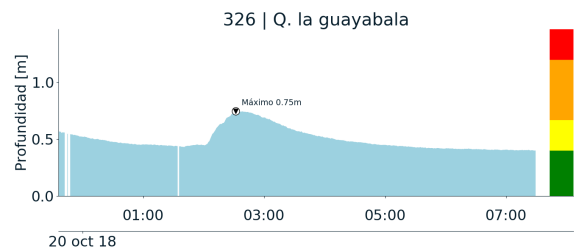
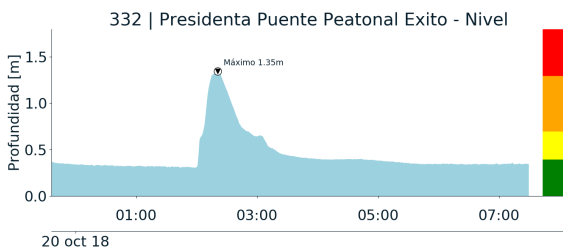

Teléfono: (+57 4) 4341987 | Dirección Calle 50 71 - 147 Medellín - Colombia



Con el apoyo de:



Un proyecto de:



Alcaldía de Medellín



RESUMEN REDES DE MONITOREO

FECHA: 2018-10-19

EVENTO N: 1530

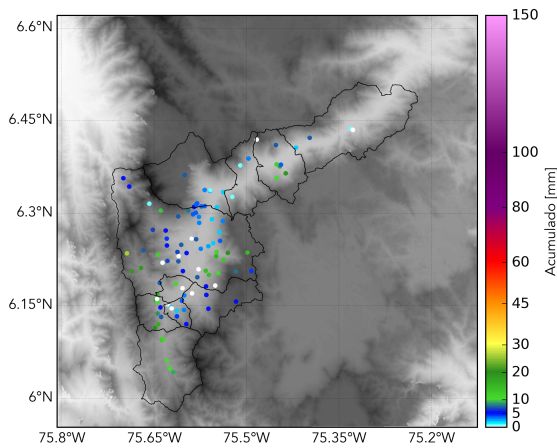

(n) Boletín Precipitación

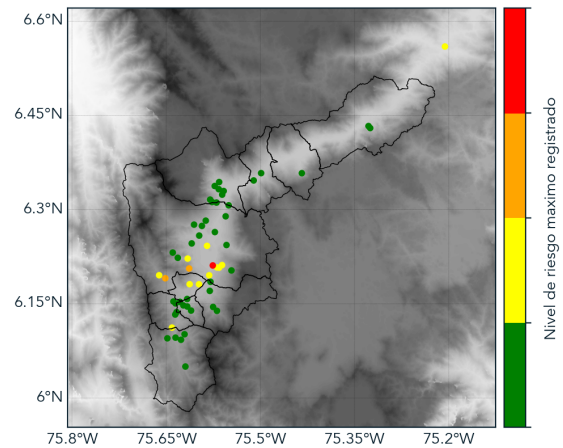

(o) Boletín Nivel

Elaborado por: Juan Esteban Rincón- Jorge Andrés Mayo  
 Área Operacional  
 Sistema de Alerta Temprana  
[www.siatamedellin.gov.co](http://www.siatamedellin.gov.co) / @siatamedellin  
 Teléfono: 4341987 - 4341993