



REGISTRO DE EVENTOS DE PRECIPITACIÓN			
FECHA: 2018-08-13		EVENTO N: 1466	
<b>Caracterización de los eventos</b>		<b>Estaciones que registraron el evento</b>	
Fecha inicio: 2018-08-13	Hora inicio: 18:13:00	N°	Nombre de la estación
Fecha fin: 2018-08-14	Hora fin: 04:00:00	17	Escuela El Corazon
Duración evento	9 horas 47 min	9	Instituto Pedro Justo Berrio
<b>Mayor intensidad de lluvia</b>		25	Escuela Rural Astilleros
Magnitud	33.53 mm/hora Hora: 23:46:00	234	I.E Manuel Jose Caicedo - Pluviometro
Estación	11. Escuela Rural Fabio Zuluaga	18	Escuela El Salado
Municipio	Medellin,	57	Escuela la Clara
<b>Mayor registro de lluvia acumulada</b>		58	Escuela Luis Javier Garcia Isaza
Magnitud	33.27 mm	261	Deslizamiento La raya - Pluviografica
Estación	17. Escuela El Corazon	29	Escuela Marina Orth
Municipio	Medellin, 13 San Javier	61	Planta de Agua Bocatoma
<b>Descripción acerca de la formación del evento</b>		38	Casa Cultura La Estrella
<p>Inicia con la formación de sistemas en el municipio de Caldas que a medida que se desplazan hacia el occidente ingresan a La Estrella y alcanzan altas intensidades al occidente de estos municipios antes de salir del Valle. Antes de que esto sistemas salieran del Valle, ingresan continuamente desde el oriente sistemas con núcleos de alta intensidad al municipio de Barbosa, los cuales se desplazaron hacia el nor-occidente.</p>		171	Escombrera Mocatan - Pluvio
		62	Gimnasio Cantabria
		11	Escuela Rural Fabio Zuluaga
		288	Colegio Waldorf - Pluviografica
		64	Ecoparque La Romera
		8	Escuela CEDEPRO
		33	Santa Maria Goretti
		267	Colegio Canadiense - Pluviografica
		1	Casa de Gobierno Altavista
		230	Alcaldía La Estrella - Pluvio
		53	Colegio Eduardo Santos
		26	Escuela Rural El Plan
		244	Bomberos Envigado - Pluvio
		320	Palmitas potrera - Pluvio
		65	I.E Las Lomitas
		127	I.E. Manuel Jose Sierra - Sede la Holanda
		4	I.E Hector Rogelio Montoya
		50	Universidad CES (Sabaneta)
		71	CEFA
		39	I.E Pedro Octavio Amado
266	Himalaya - Pluvio		
67	I.E Juan Echeverry Abad		
146	Club del adulto mayor - Sabaneta		
211	La Ladera		
<b>Descripción del comportamiento</b>			
<p>Posteriormente, se forman sistemas al oriente y occidente de Medellín con núcleos de alta intensidad en San Antonio de Prado; mientras que desde el oriente continuaron ingresando sistemas con núcleos de alta intensidad a Barbosa y Caldas. Los sistemas en Barbosa se extendieron hacia el sur-occidente, cubriendo los municipios del norte del Valle y norte de Medellín con bajas intensidades; mientras que al sur, ingresaron sistemas desde el oriente que se desplazaron hacia el nor-occidente cubriendo con bajas intensidades los municipios del sur del Valle y alcanzando altas intensidades al centro-occidente de Medellín alrededor de las 23:30. Durante la madrugada, los sistemas se disiparon lentamente de norte a sur.</p>			



IMÁGENES DEL RADAR METEOROLÓGICO

FECHA: 2018-08-13

EVENTO N: 1466

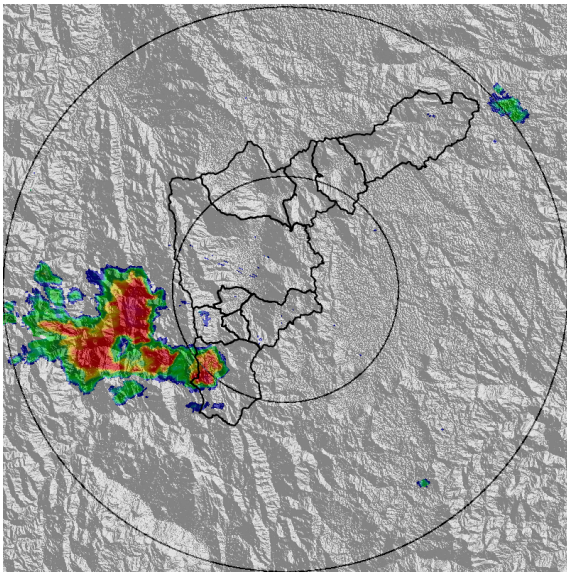

(a) 2018-08-13 18:49

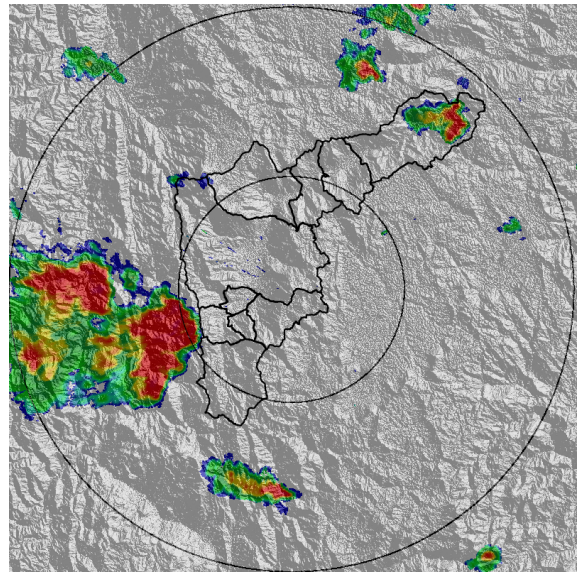

(b) 2018-08-13 19:31

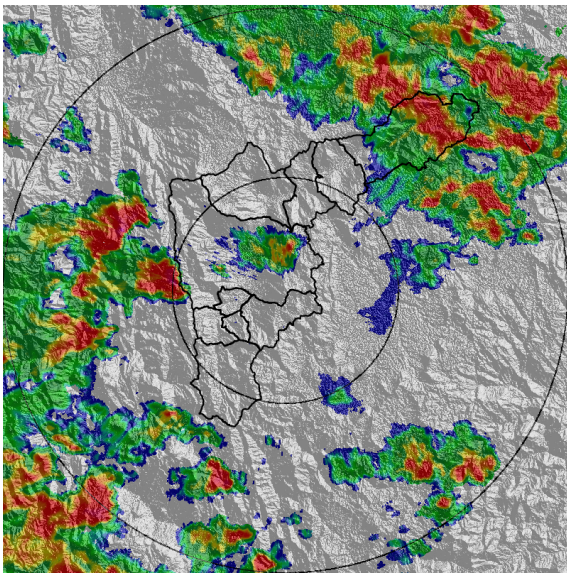

(c) 2018-08-13 20:54

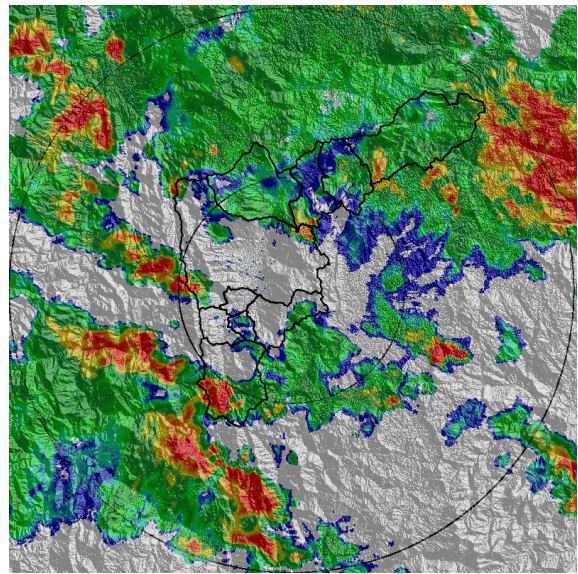

(d) 2018-08-13 22:22

Teléfono: (+57 4) 4341987 | Dirección Calle 50 71 - 147 Medellín - Colombia



Con el apoyo de:



Un proyecto de:



Alcaldía de Medellín

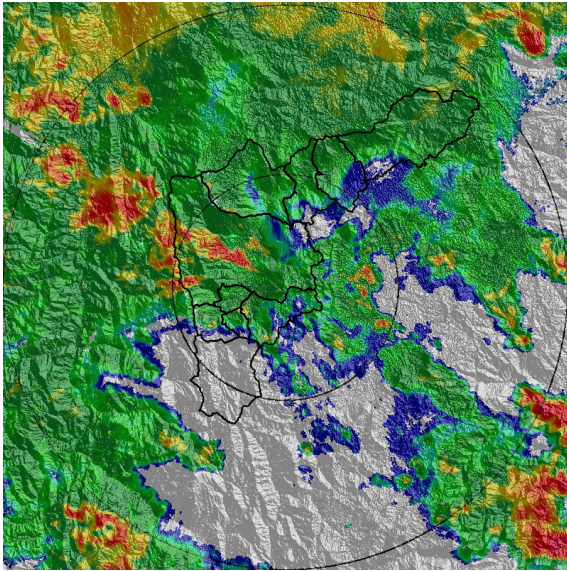

(e) 2018-08-13 23:40

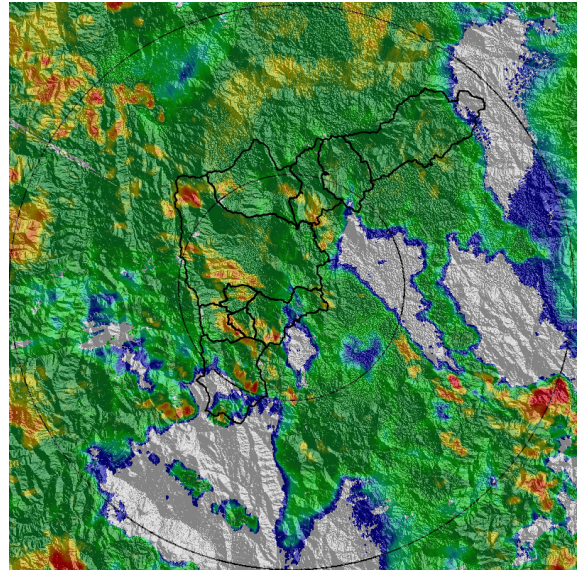

(f) 2018-08-14 00:22

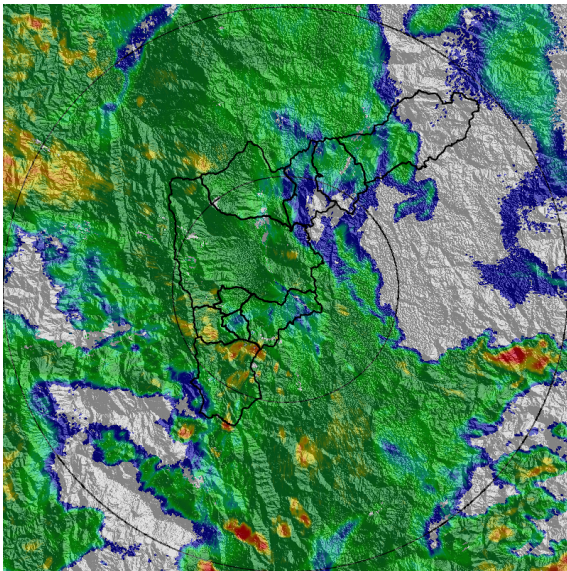

(g) 2018-08-14 00:58

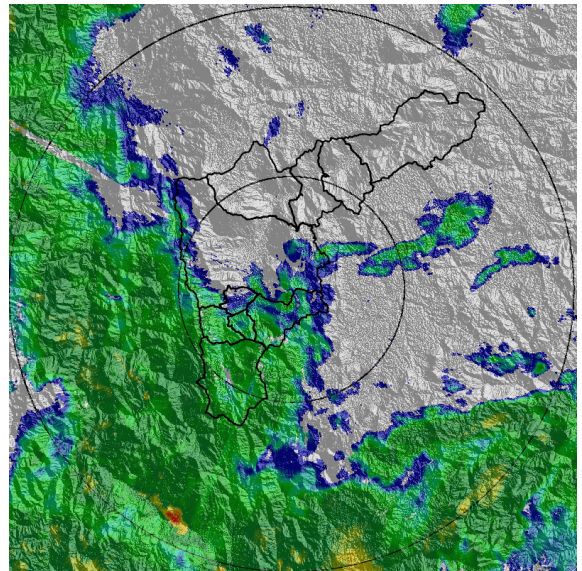

(h) 2018-08-14 02:27

Teléfono: (+57 4) 4341987 | Dirección Calle 50 71 - 147 Medellín - Colombia



Con el apoyo de:



Un proyecto de:



Alcaldía de Medellín



MAPA ACUMULADO RADAR

FECHA: 2018-08-13

EVENTO N: 1466

Los mayores acumulados de precipitación de radar se presentaron en la cuenca de la quebrada Doña María (San Antonio de Prado) y Q. Los Chorros y Q. Santiago en Barbosa; con valores entre 65 y 100 mm.

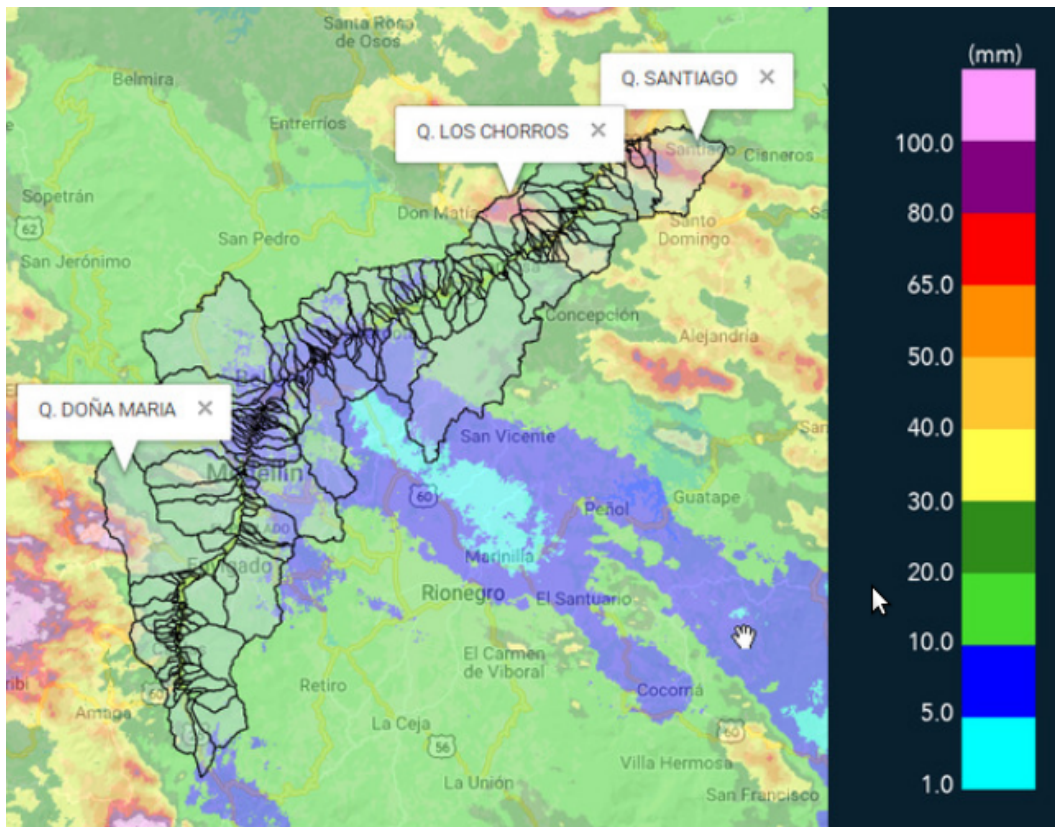

(i) Mapa de acumulados de lluvia radar durante el evento

Teléfono: (+57 4) 4341987 | Dirección Calle 50 71 - 147 Medellín - Colombia



Con el apoyo de:



Un proyecto de:



Alcaldía de Medellín



MAPA DESCARGAS ELÉCTRICAS

FECHA: 2018-08-13

EVENTO N: 1466

En total se presentaron 92 descargas eléctricas tipo nube-tierra, de las cuales 41 se registraron en el municipio de Barbosa.

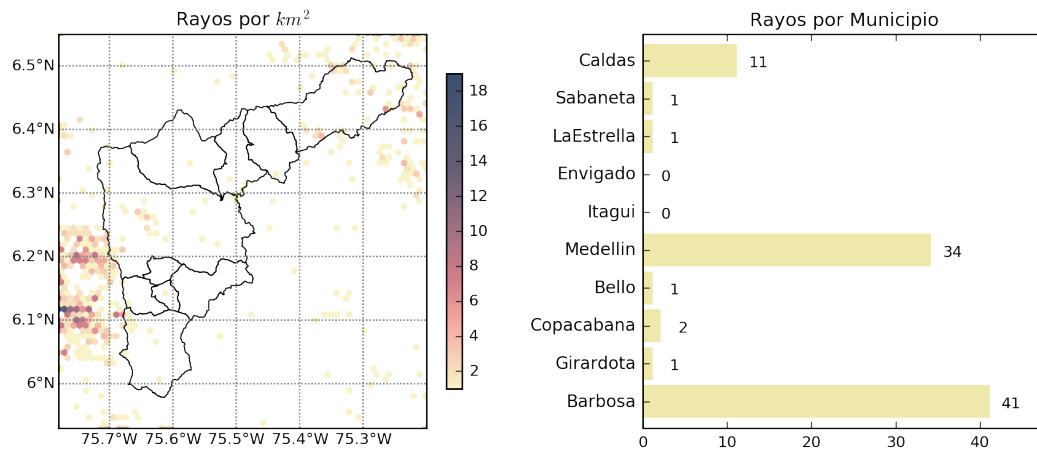

(j) Mapa de descargas eléctricas durante el evento



RESUMEN DE REGISTROS DE NIVEL				
Estación	Ubicación	Pico de la hidrografa [m]	Fecha y Hora	Máximo nivel de riesgo alcanzado
116. Q. Picacha	Medellin - 11 Laureles - Estadio	1.19	2018-08-14 00:00:00	Amarillo

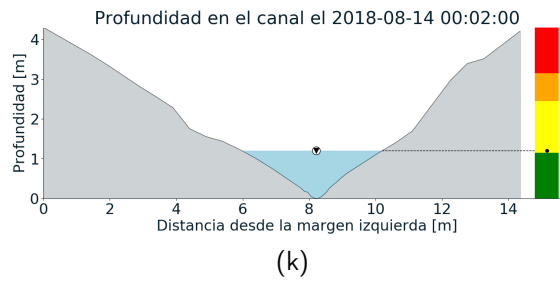
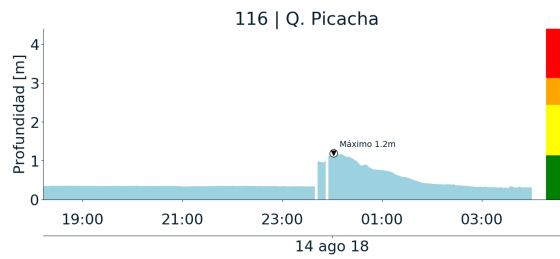



RESUMEN REDES DE MONITOREO

FECHA: 2018-08-13

EVENTO N: 1466

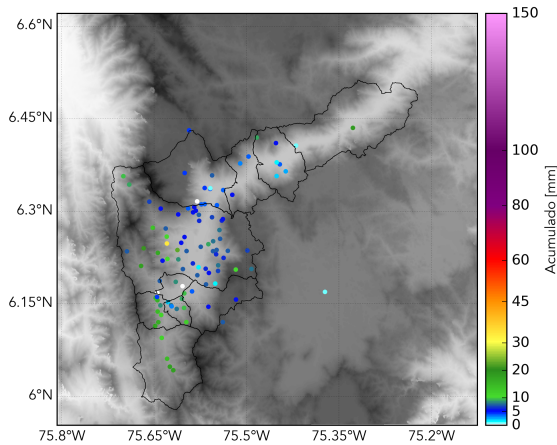

(l) Boletín Precipitación

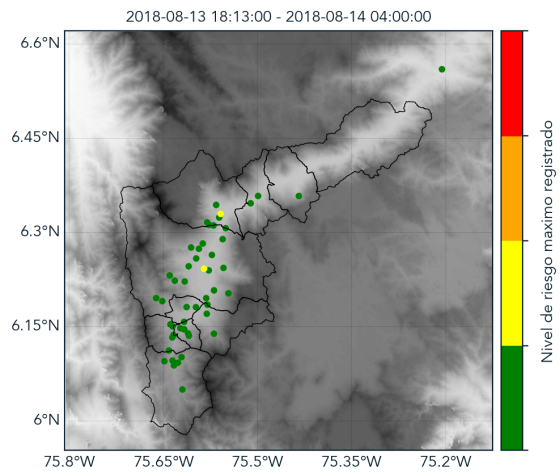

(m) Boletín Nivel

Elaborado por: Andrés Felipe Bilbao - Jorge Andrés Mayo  
Área Operacional  
Sistema de Alerta Temprana  
[www.siatamedellin.gov.co](http://www.siatamedellin.gov.co) / @siatamedellin  
Teléfono: 4341987 - 4341993

Teléfono: (+57 4) 4341987 | Dirección Calle 50 71 - 147 Medellín - Colombia



Con el apoyo de:



Un proyecto de:



Alcaldía de Medellín