

REGISTRO DE EVENTOS DE PRECIPITACIÓN				
FECHA: 2018-06-13			EVENTO N: 1426	
Caracterización de los eventos			Estaciones que registraron el evento	
Fecha inicio: 2018-06-13	Hora inicio: 23:30:00		N°	Nombre de la estación
Fecha fin: 2018-06-14	Hora fin: 05:50:00			Acumulado (mm)
Duración evento	6 horas 20 min		38	Casa Cultura La Estrella
Mayor intensidad de lluvia			18	Escuela El Salado
Magnitud	33.53 mm/hora Hora: 02:14:00		61	Planta de Agua Bocatoma
Estación	10. Escuela Rural El Boqueron		171	Escombrera Mocatan - Pluvio
Municipio	Medellin, 60 San Cristobal		230	Alcaldía La Estrella - Pluvio
Mayor registro de lluvia acumulada			261	Deslizamiento La raya - Pluviografica
Magnitud	10.67 mm		266	Himalaya - Pluvio
Estación	38. Casa Cultura La Estrella		26	Escuela Rural El Plan
Municipio	La Estrella, La Chinca		5	I.E Santa Elena
Descripción acerca de la formación del evento			3	Escuela Rural Yarumalito
<p>El evento inicia con el ingreso de un sistema de gran extensión y baja intensidad por el municipio de Barbosa a las 23:30. Dicho sistema se desplazaba lentamente al occidente.</p> <p>A la vez que el sistema avanza, progresivamente cubre el Valle y a las 00:30 lo cubre completamente. Durante el evento se mantienen las bajas intensidades generalizadas en toda la extensión del Valle. A las 03:30 el sistema comienza a disiparse, dejando libre de precipitación a los municipios del norte y del sur y posteriormente abandona el Valle a las 05:50.</p>			58	Escuela Luis Javier Garcia Isaza
			65	I.E Las Lomitas
			165	Santa Rosa de Osos - Pluvio
			34	I.E La Doctora
			127	I.E. Manuel Jose Sierra - Sede la Holanda
			288	Colegio Waldorf - Pluviografica
			43	Escuela Rural Quebrada Larga
			36	Colegio Concejo de Itagui
			62	Gimnasio Cantabria
			88	CUIDA Juan Cojo
			193	Fuente Clara - Pluviometro
			31	Colegio Jose Manuel Sierra
			146	Club del adulto mayor - Sabaneta
			244	Bomberos Envigado - Pluvio
			267	Colegio Canadiense - Pluviografica
			2	Escuela Rural La Verde
			33	Santa Maria Goretti
			311	Casa Siata - Pluviografica
			29	Escuela Marina Orth
			1	Casa de Gobierno Altavista
22	Escuela La Capilla del Rosario			
30	Salon Social Barbosa			
57	Escuela la Clara			
64	Ecoparque La Romera			
289	Seminario Redemptoris - Pluviografica			
Descripción del comportamiento				

Con el apoyo de:



Un proyecto de:



Alcaldía de Medellín

IMÁGENES DEL RADAR METEOROLÓGICO

FECHA: 2018-06-13

EVENTO N: 1426

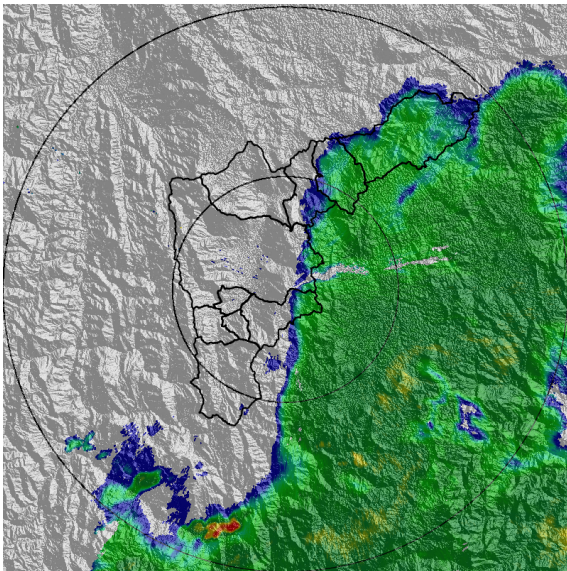

(a) 2018-06-13 23:41

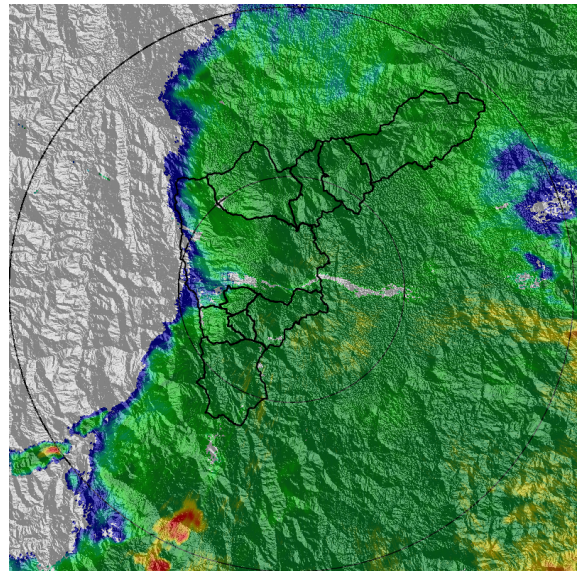

(b) 2018-06-14 00:23

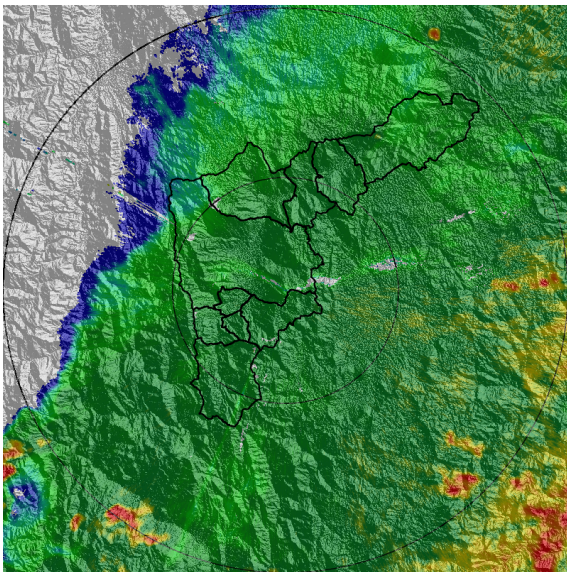

(c) 2018-06-14 00:49

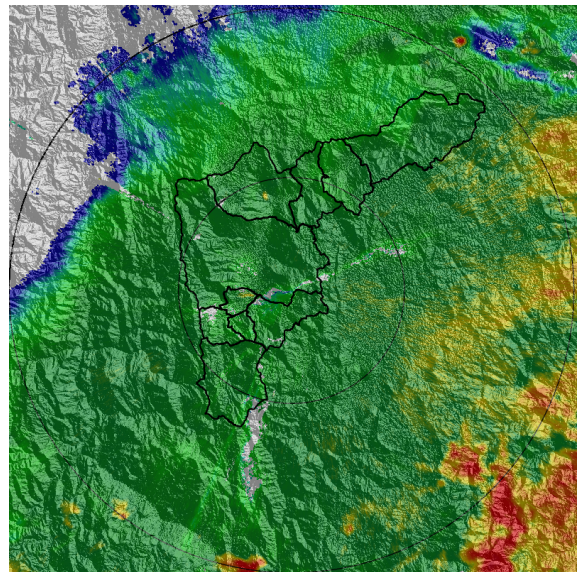

(d) 2018-06-14 01:20

Con el apoyo de:



Un proyecto de:



Alcaldía de Medellín

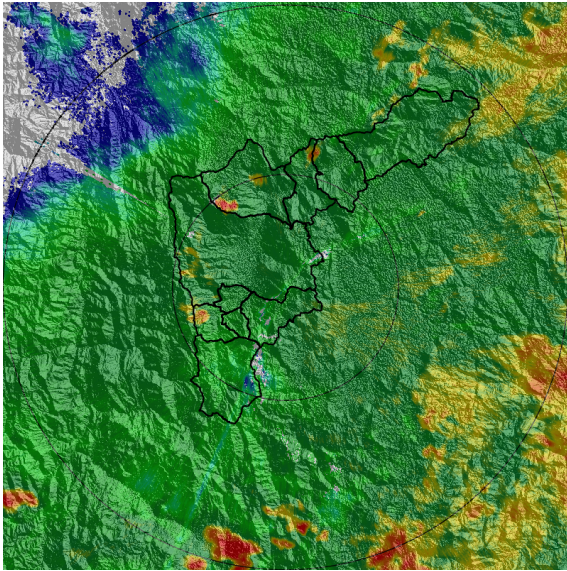

(e) 2018-06-14 01:57

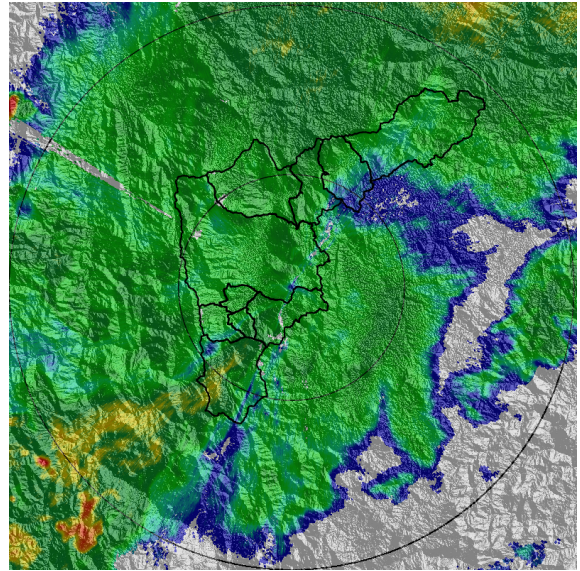

(f) 2018-06-14 03:30

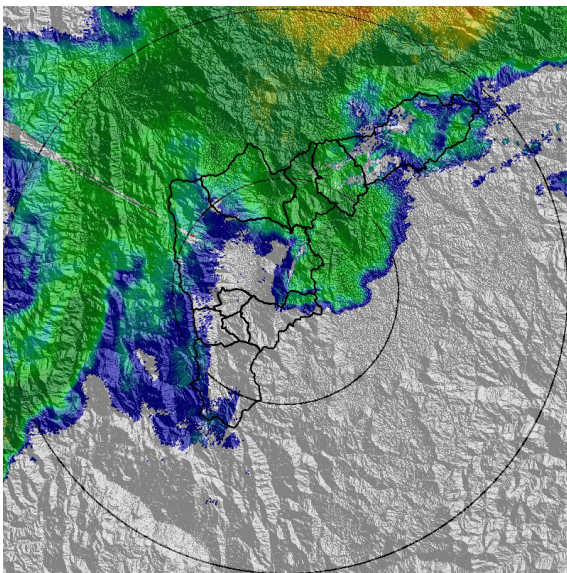

(g) 2018-06-14 04:33

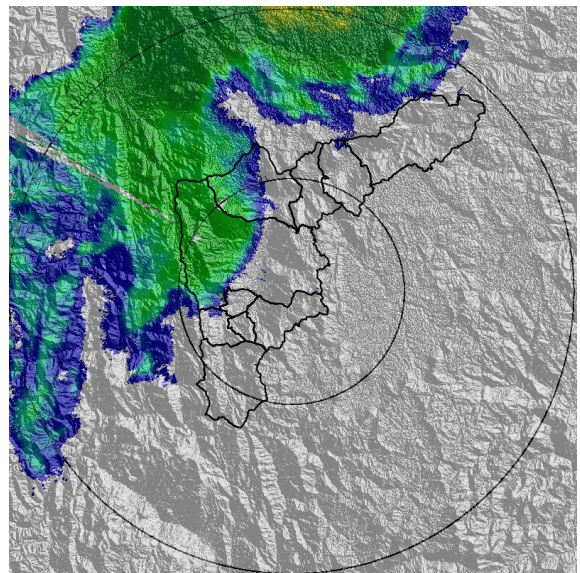

(h) 2018-06-14 05:19

Con el apoyo de:



Un proyecto de:



Alcaldía de Medellín

MAPA ACUMULADO RADAR

FECHA: 2018-06-13

EVENTO N: 1426

La distribución de los acumulados fue muy uniforme en todo el Valle. En general, los acumulados se encuentran entre 10 y 20 mm.

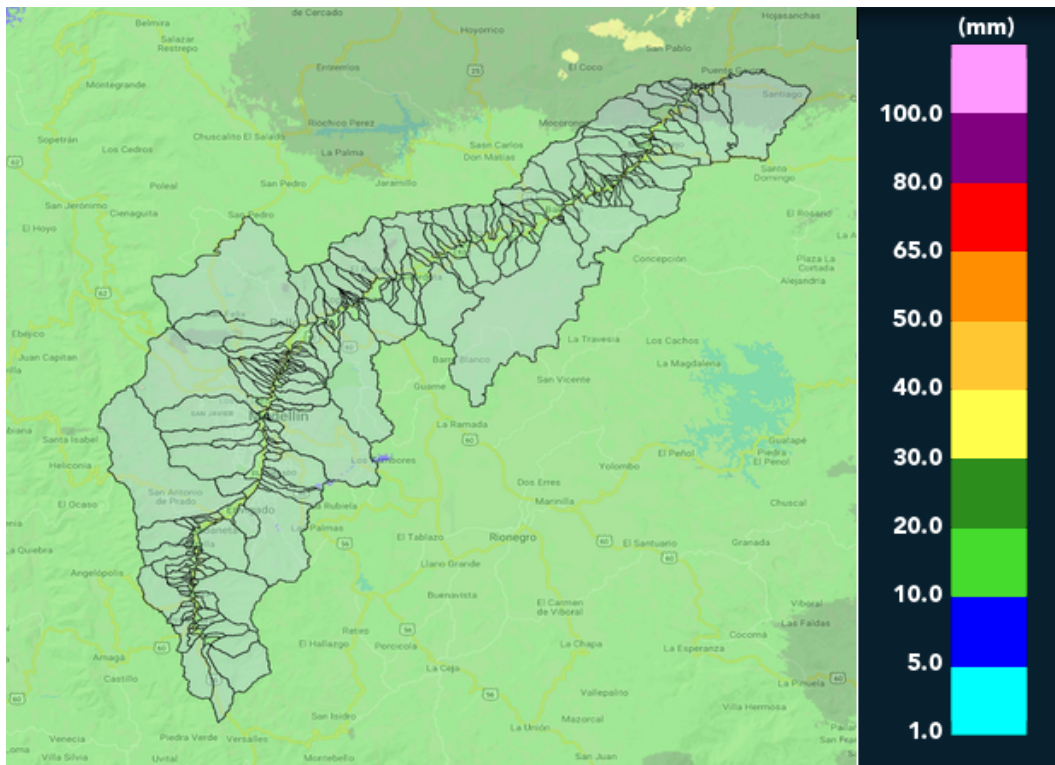

(i) Mapa de acumulados de lluvia radar durante el evento

Con el apoyo de:



Un proyecto de:



Alcaldía de Medellín

RESUMEN REDES DE MONITOREO

FECHA: 2018-06-13

EVENTO N: 1426

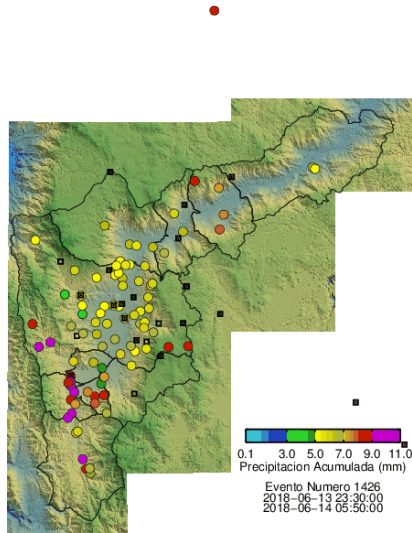

(j) Boletín Precipitación

Elaborado por: Luis Felipe Tejada Estrada - Juan Esteban Rincón Ossa
Área Operacional
Sistema de Alerta Temprana
www.siat.gov.co / @siatamedellin
Teléfono: 4341987 - 4341993

Con el apoyo de:



Un proyecto de:

