



REGISTRO DE EVENTOS DE PRECIPITACIÓN			
FECHA: 2018-04-29		EVENTO N: 1382	
<b>Caracterización de los eventos</b>		<b>Estaciones que registraron el evento</b>	
Fecha inicio: 2018-04-29	Hora inicio: 13:23:00	Nº	Nombre de la estación
Fecha fin: 2018-04-29	Hora fin: 17:10:00	49	Colegio Latino (Av. Las Palmas)
Duración evento	3 horas 47 min	171	Escombrera Mocatan - Pluvio
<b>Mayor intensidad de lluvia</b>		70	Indural Km6 Medellin-Bogota
Magnitud	48.77 mm/hora Hora: 15:42:00	81	Bomberos Guayabal
Estación	70. Indural Km6 Medellin-Bogota		
Municipio	Copacabana, Copacabana		
<b>Mayor registro de lluvia acumulada</b>			
Magnitud	9.14 mm		
Estación	49. Colegio Latino (Av. Las Palmas)		
Municipio	Medellin, 90 Santa Elena		
<b>Descripción acerca de la formación del evento</b>			
<p>Inicia con la formación de sistemas con núcleos de alta intensidad al oriente del Valle, en los municipios de San Vicente y Guarne, los cuales se desplazaban hacia el sur-occidente. Estos sistemas disminuyeron su intensidad e ingresaron con bajas intensidades a Girardota, Copacabana y Medellín; expandiéndose hasta cubrir Medellín y Bello, e ingresando a los municipios de Itagüí, Sabaneta y La Estrella durante su desplazamiento .</p>			
<b>Descripción del comportamiento</b>			
<p>Nuevos sistemas se forman al oriente e ingresan a Barbosa, Girardota, Medellín y Envigado, con núcleos de alta intensidad y poca extensión en cada uno de estos municipios. En su desplazamiento hacia el sur-occidente, estos sistemas ingresan a Copacabana, Bello, Itagui, Sabaneta, La Estrella y Caldas con intensidades predominantemente bajas. A medida que estos sistemas se desplazan y expanden, pierden intensidad, disipándose primero en los municipios del norte y sur del Valle, hasta disiparse finalmente al occidente de Medellín.</p>			

Con el apoyo de:



Un proyecto de:



Alcaldía de Medellín

IMÁGENES DEL RADAR METEOROLÓGICO

FECHA: 2018-04-29

EVENTO N: 1382

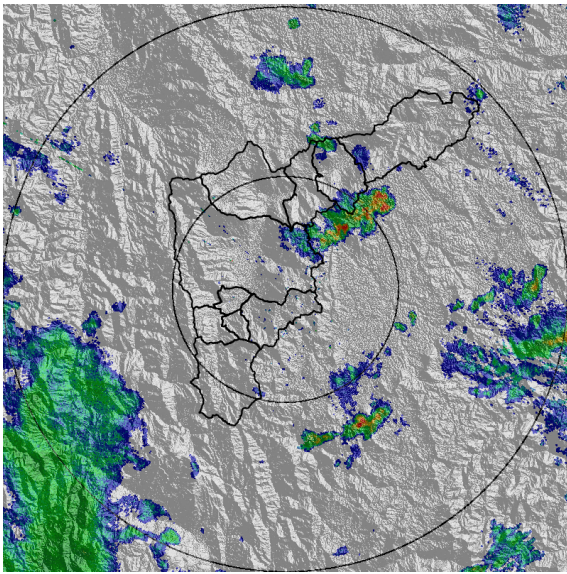

(a) 2018-04-29 13:30

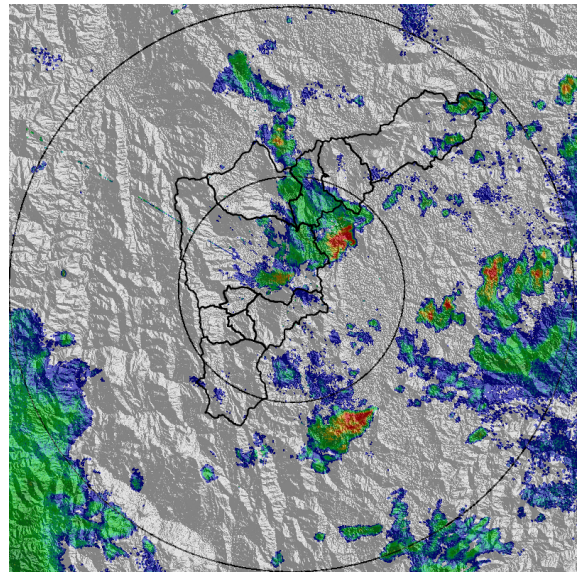

(b) 2018-04-29 13:56

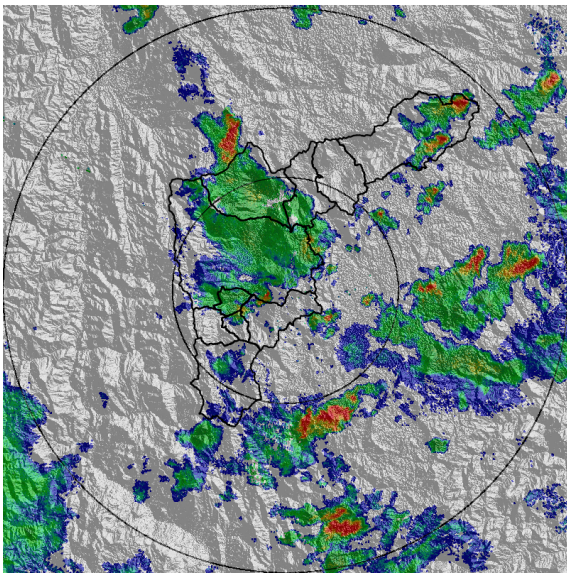

(c) 2018-04-29 14:23

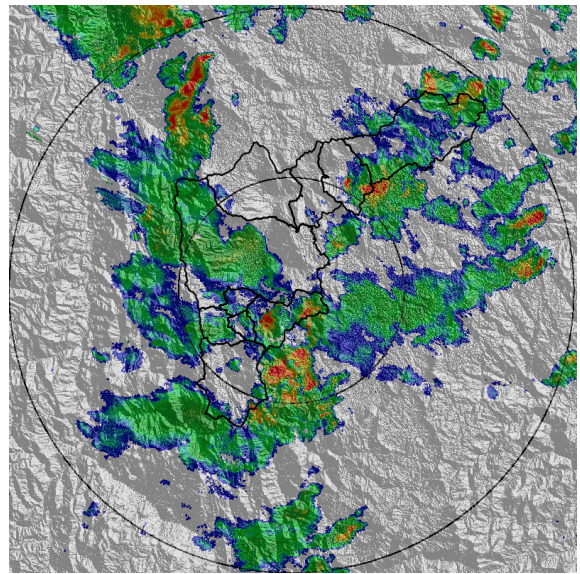

(d) 2018-04-29 15:03

Con el apoyo de:



Un proyecto de:



Alcaldía de Medellín

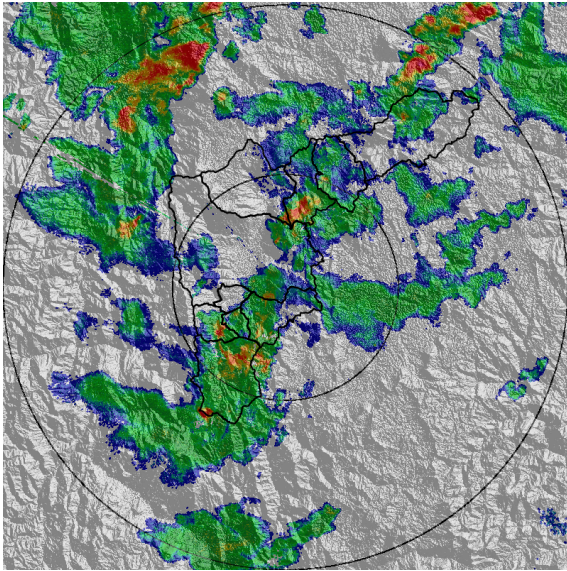

(e) 2018-04-29 15:30

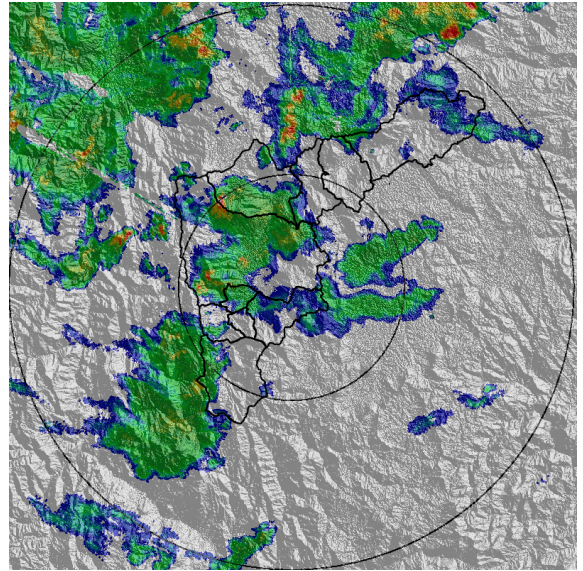

(f) 2018-04-29 16:03

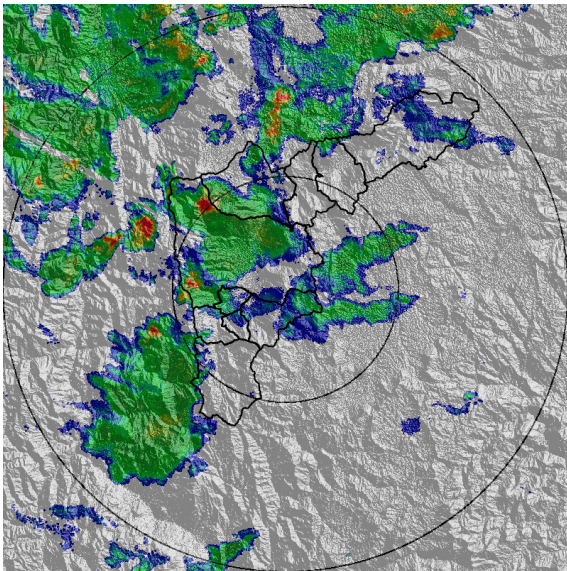

(g) 2018-04-29 16:10

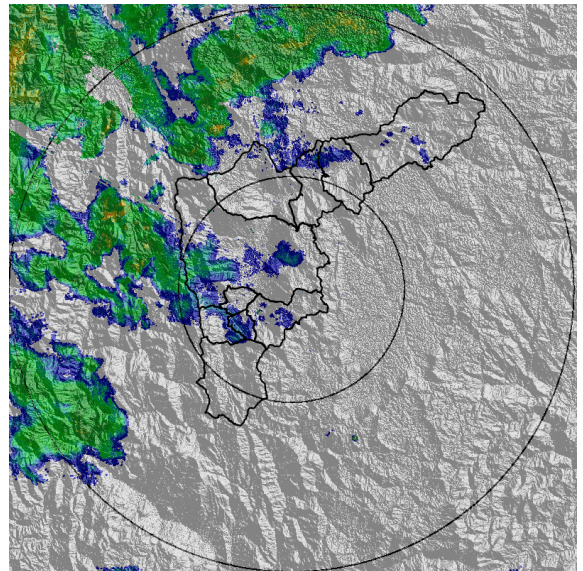

(h) 2018-04-29 16:50

Con el apoyo de:



Un proyecto de:



Alcaldía de Medellín

MAPA ACUMULADO RADAR	
FECHA: 2018-04-29	EVENTO N: 1382
Los mayores acumulados se presentaron sobre las cuencas de las quebradas Piedras Blancas y La Presidenta, ambas en Medellín con valores de 10 a 20 mm aproximadamente.	

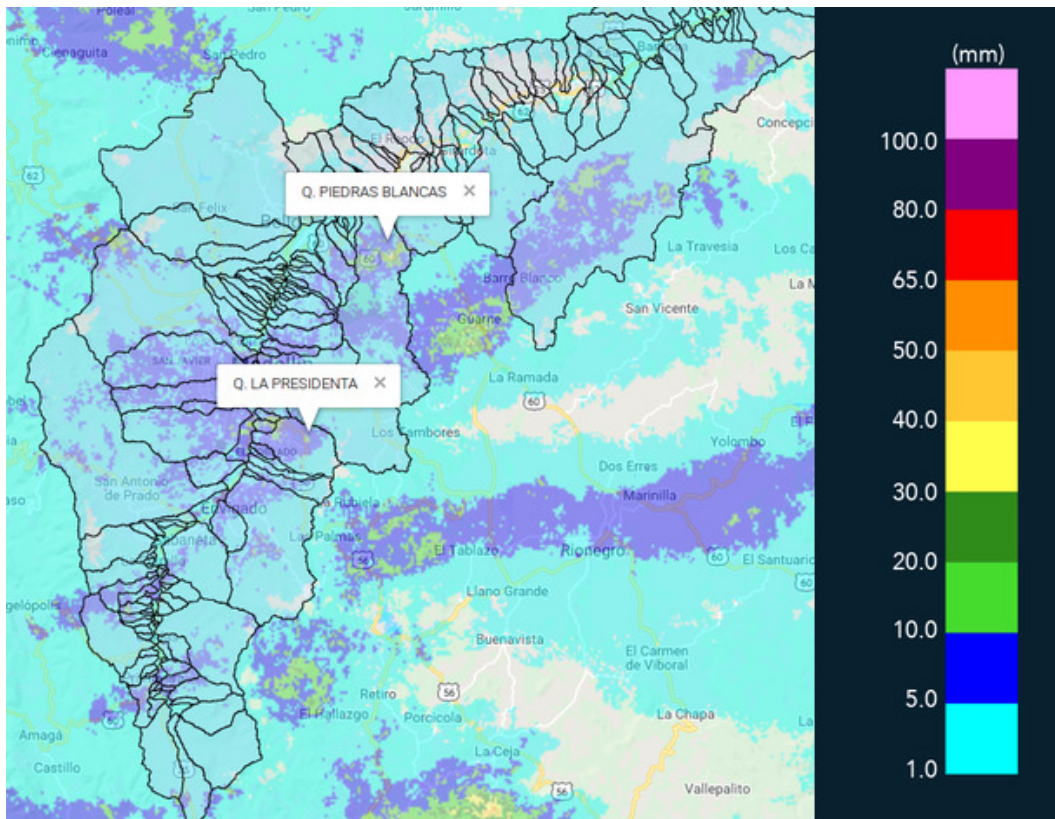

(i) Mapa de acumulados de lluvia radar durante el evento

Con el apoyo de:



Un proyecto de:



Alcaldía de Medellín

RESUMEN REDES DE MONITOREO

FECHA: 2018-04-29

EVENTO N: 1382

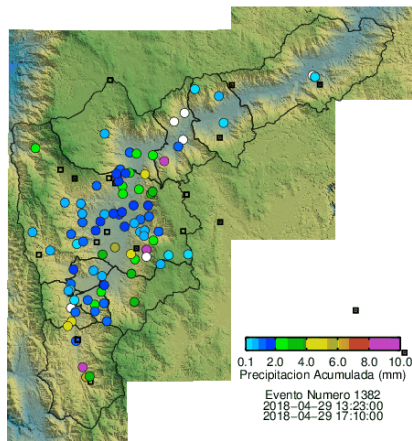

(j) Boletín Precipitación

Elaborado por: Jorge Andrés Mayo - Jaime Andrés Tavera  
 Área Operacional  
 Sistema de Alerta Temprana  
[www.siat.gov.co](http://www.siat.gov.co) / @siatamedellin  
 Teléfono: 4341987 - 4341993

Con el apoyo de:



Un proyecto de:



Alcaldía de Medellín