

REGISTRO DE EVENTOS DE PRECIPITACIÓN				
FECHA: 2017-08-07			EVENTO N: 1179	
Caracterización de los eventos		Estaciones que registraron el evento		
Fecha inicio: 2017-08-07	Hora inicio: 22:00:00	Nº	Nombre de la estación	Acumulado (mm)
Fecha fin: 2017-08-08	Hora fin: 05:45:00	25	Escuela Rural Astilleros	12.95
Duración evento	7 horas 45 min	66	I.E San Andres (Sede El Socorro)	9.91
Mayor intensidad de lluvia		30	Salon Social Barbosa	8.38
Magnitud	24.38 mm/hora Hora: 02:33:00	82	I.E Manuel Jose Caicedo	8.04
Estación	25. Escuela Rural Astilleros	83	Centro de salud San Javier la Loma	7.11
Municipio	Medellin, 80 San Antonio de Prado	72	Jose Miguel de Restrepo	6.86
Mayor registro de lluvia acumulada		204	Parque de las Aguas	6.85
Magnitud	12.95 mm	127	I.E. Manuel Jose Sierra - Sede la Holanda	6.35
Estación	25. Escuela Rural Astilleros	88	CUIDA Juan Cojo	5.84
Municipio	Medellin, 80 San Antonio de Prado	21	Escuela Rural San Jose de la Montana	5.59
Descripción acerca de la formación del evento		31	Colegio Jose Manuel Sierra	5.59
<p>Un sistema de gran extensión proveniente de los municipios del oriente del departamento, se desplaza con dirección al occidente, y a medida que va acercándose al Valle de Aburrá, se forman núcleos aislados de alta intensidad, los cuales finalmente se disipan antes de ingresar al Valle. Este sistema, ingresa inicialmente con baja intensidad a Barbosa y Girardota, aunque posteriormente un tramo de dicho sistema ingresa a los municipios del sur.</p>				
Descripción del comportamiento		37	Liceo Fernando Velez	5.59
<p>Ambos tramos del sistema se extienden hacia el sur y norte, para finalmente unirse y cubrir por completo el Valle de Aburrá a medida que se desplaza al noroccidente. Una vez dentro del Valle, las precipitaciones son principalmente de baja intensidad con aumentos esporádicos a intensidad moderada en puntos de Medellín y los municipios del norte. A mitad de la madrugada, el sistema disminuye su intensidad y comienza a disiparse de sur a norte. Durante el evento, se registraron 11 descargas eléctricas intra nube, todas en Barbosa. No se registraron aumentos significativos en el porcentaje de banca llena de los cauces en los puntos monitoreados.</p>				
		48	Escuela Rural Santa Angela	5.59
		47	Villa Nueva Sede La Luz	5.59
		84	Escuela CEDEPRO	5.59
		202	AMVA	5.08
		11	Escuela Rural Fabio Zuluaga	5.08
		7	Escuela Republica de Cuba	5.08
		24	I.E Republica de Uruguay	5.08
		32	Colegio Presbitero Bernardo Montoya	5.08

IMÁGENES DEL RADAR METEOROLÓGICO

FECHA: 2017-08-07

EVENTO N: 1179

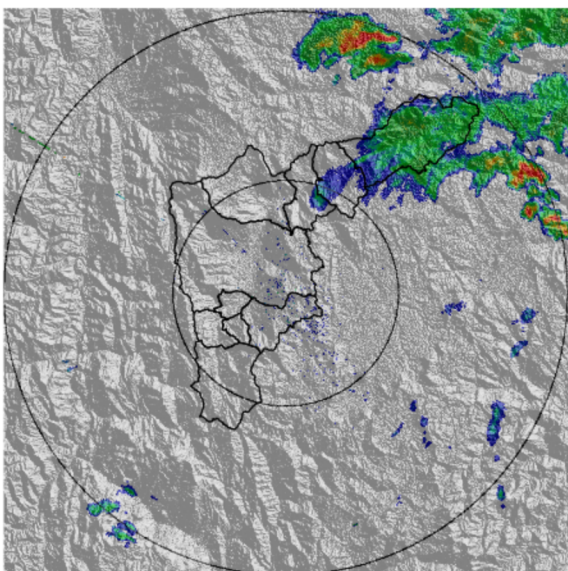

(a) 2017-08-07 22:24

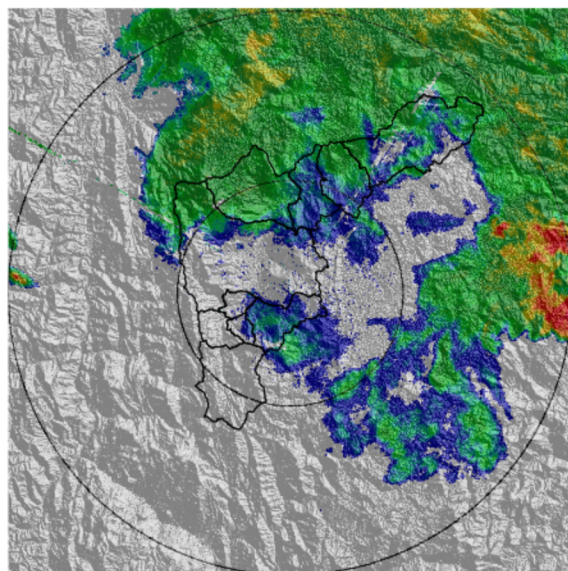

(b) 2017-08-08 01:12

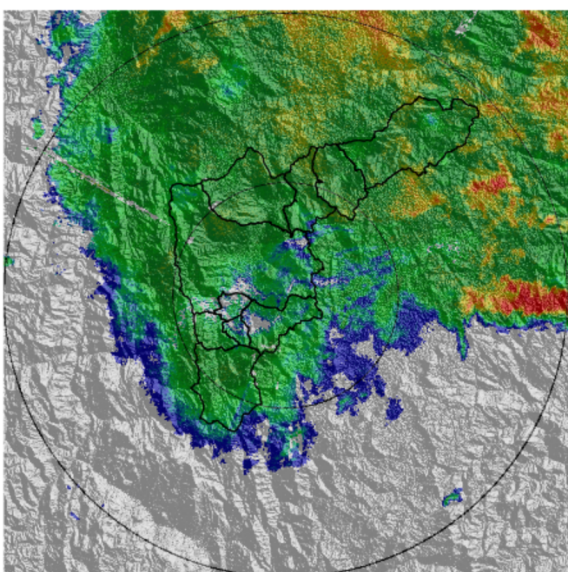

(c) 2017-08-08 01:37

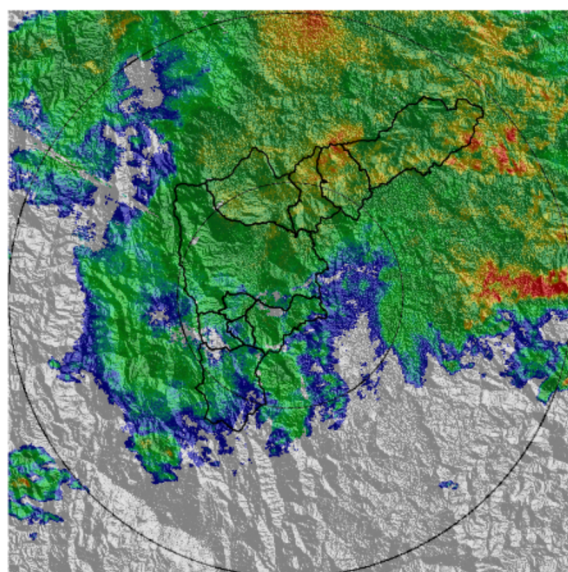

(d) 2017-08-08 01:55

Con el apoyo de:



Un proyecto de:



Alcaldía de Medellín

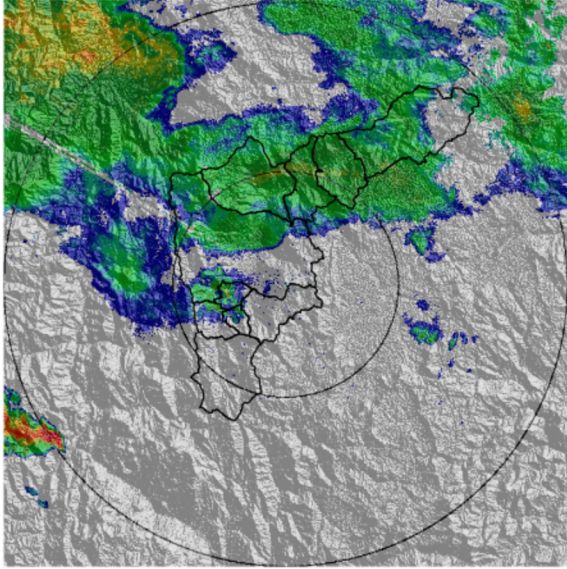

(e) 2017-08-08 03:29

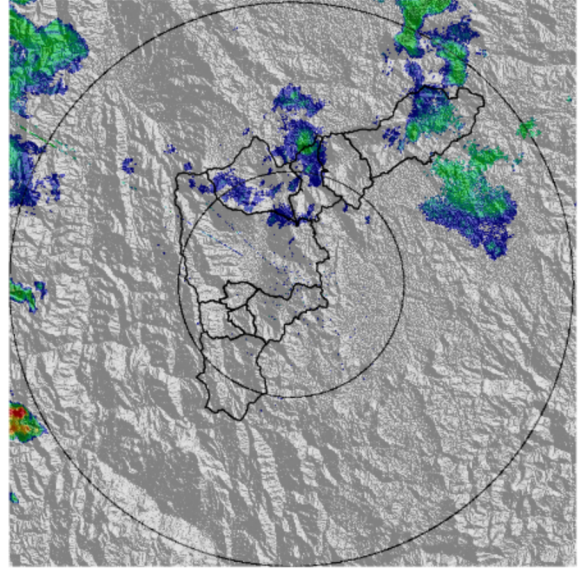

(f) 2017-08-08 04:07

Con el apoyo de:



Un proyecto de:



Alcaldía de Medellín

MAPA ACUMULADO RADAR

FECHA: 2017-08-07

EVENTO N: 1179

Los acumulados registrados, no superaron los 30 mm en ninguna de las cuencas a lo largo del Valle de Aburrá.

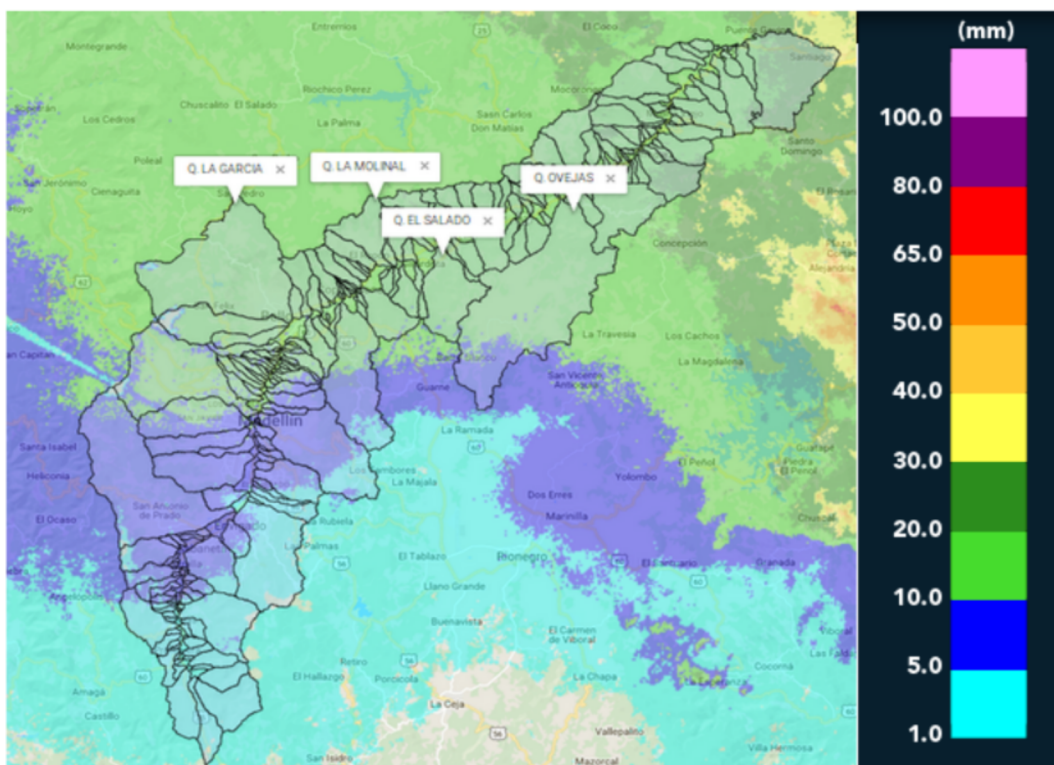

(g) Mapa de acumulados de lluvia radar durante el evento

Con el apoyo de:



Un proyecto de:



Alcaldía de Medellín

RESUMEN REDES DE MONITOREO

FECHA: 2017-08-07

EVENTO N: 1179

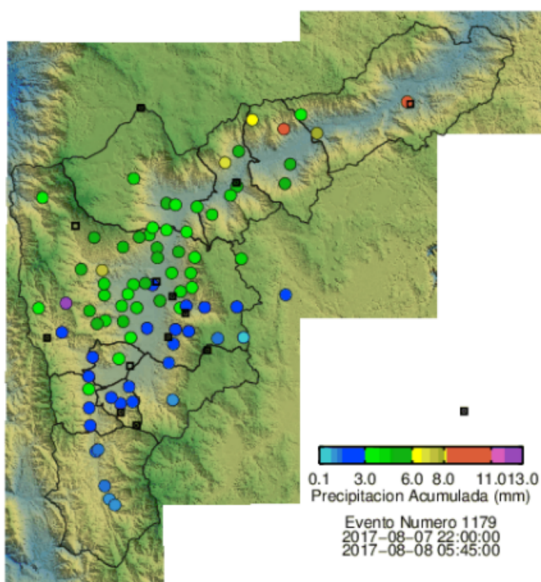

(h) Boletín Precipitación

Elaborado por: Mayra Larios y Sebastián Ospina  
Área Operacional  
Sistema de Alerta Temprana  
[www.siat.gov.co](http://www.siat.gov.co) / @siatamedellin  
Teléfono: 4341987 - 4341993

Con el apoyo de:



Un proyecto de:



Alcaldía de Medellín