

REGISTRO DE EVENTOS DE PRECIPITACIÓN				
FECHA: 2017-06-18			EVENTO N: 1147	
Caracterización de los eventos			Estaciones que registraron el evento	
Fecha inicio: 2017-06-18	Hora inicio: 19:00:00		N°	Nombre de la estación
Fecha fin: 2017-06-19	Hora fin: 11:56:00			Acumulado (mm)
Duración evento: 16 horas 56 min			26	Escuela Rural El Plan
Mayor intensidad de lluvia			51	Represa La Garcia
Magnitud	76.20 mm/hora Hora: 22:41:00		25	Escuela Rural Astilleros
Estación	62. Gimnasio Cantabria		174	Q. La Sanin
Municipio	La Estrella, Pueblo Viejo		10	Escuela Rural El Boqueron
Mayor registro de lluvia acumulada			11	Escuela Rural Fabio Zuluaga
Magnitud	34.29 mm		5	I.E Santa Elena
Estación	26. Escuela Rural El Plan		17	Escuela El Corazon
Municipio	Medellin, 90 Santa Elena		41	Comisaria El Poblado
Descripción acerca de la formación del evento			49	Colegio Latino (Av. Las Palmas)
<p>El evento inicia con la entrada al Valle de sistemas de baja intensidad en dirección oriente-occidente en los municipios de Barbosa, Medellín y Envigado. Adicionalmente se dio la formación de sistemas de mediana intensidad al occidente de Medellín y en San Felix, Bello. Se dieron núcleos de alta intensidad y poca duración en la mayoría de los municipios, especialmente en Bello.</p>			46	I.E La Milagrosa
			129	Colegio Divino Salvador
			20	Fundacion Hogares Claret
			53	Colegio Eduardo Santos
			47	Villa Nueva Sede La Luz
			206	Colegio Concejo de Itagui
			29	Escuela Marina Orth
			34	I.E La Doctora
			44	I.E Villa Turbay
			59	ISAGEN
			42	Escuela Rural Piedras Gordas
			83	Centro de salud San Javier la Loma
			74	Edificio Gaspar de Rodas - Bello
			22	Escuela La Capilla del Rosario
			28	Liceo Salazar y Herrera
			81	Bomberos Guayabal
			122	Tasajera
			1	Casa de Gobierno Altavista
			211	La Ladera
			62	Gimnasio Cantabria
72	Jose Miguel de Restrepo			
39	I.E Pedro Octavio Amado			
35	I.E Joaquin Vallejo Arbelaez			
38	Casa Cultura La Estrella			
16	I.E Ramon Munera Lopera			
Descripción del comportamiento				
<p>A partir de las 20:15 comienza el ingreso de dos sistemas desde El Retiro y Guarne, los cuales al entrar al Valle se extienden para unirse con un tercer sistema en Bello y el occidente de Medellín. Posteriormente un sistema de gran extensión comienza su ingreso en Barbosa (00:30), para luego extenderse por todo el Valle, principalmente con bajas intensidades hasta la finalización del evento. No se presentaron descargas eléctricas ni aumentos significativos en los puntos de las corrientes monitoreadas.</p>				

Con el apoyo de:



Un proyecto de:



Alcaldía de Medellín

IMÁGENES DEL RADAR METEOROLÓGICO

FECHA: 2017-06-18

EVENTO N: 1147

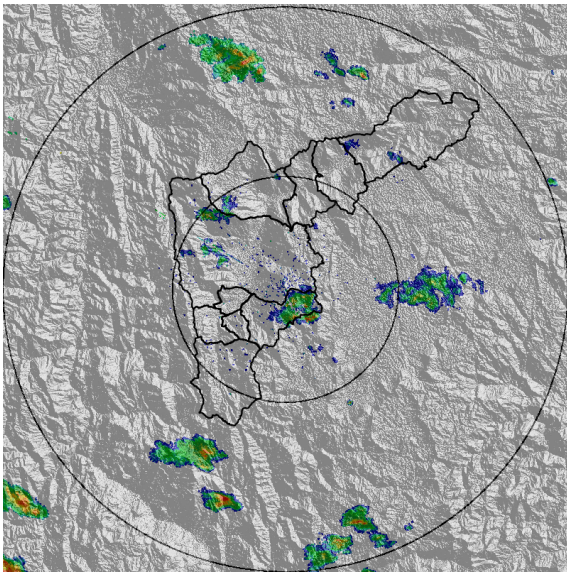

(a) 2017-06-18 19:54

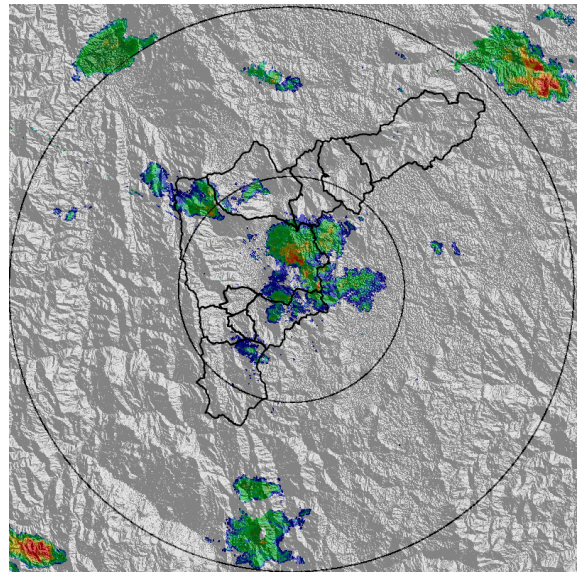

(b) 2017-06-18 21:09

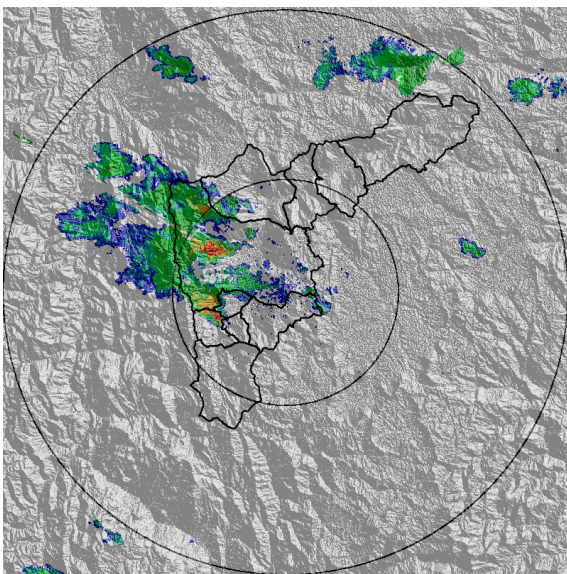

(c) 2017-06-18 22:30

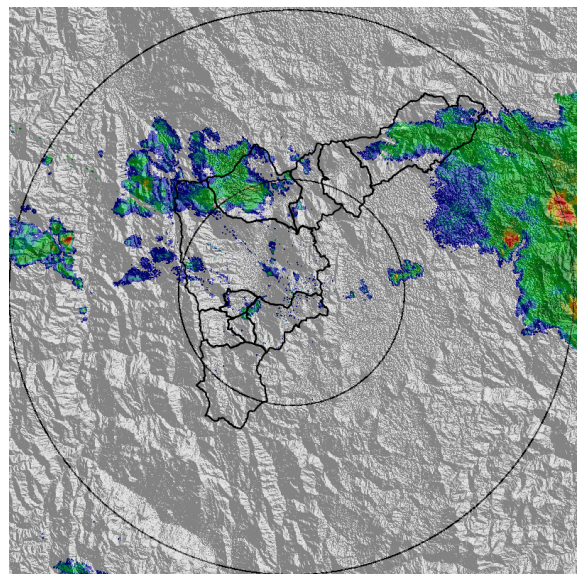

(d) 2017-06-19 00:54

Con el apoyo de:



Un proyecto de:



Alcaldía de Medellín

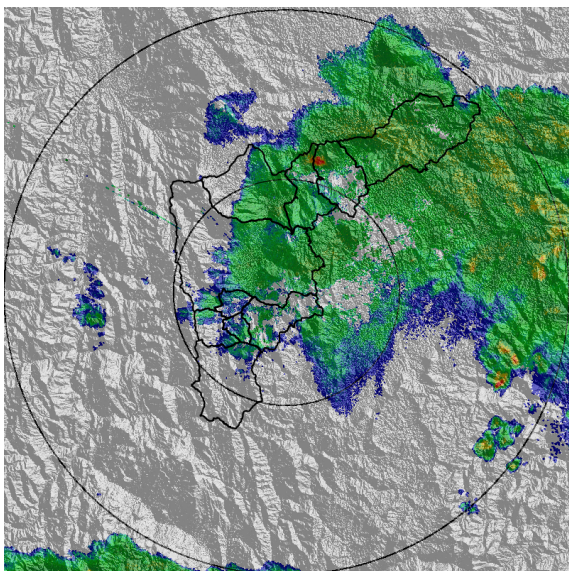

(e) 2017-06-19 02:15

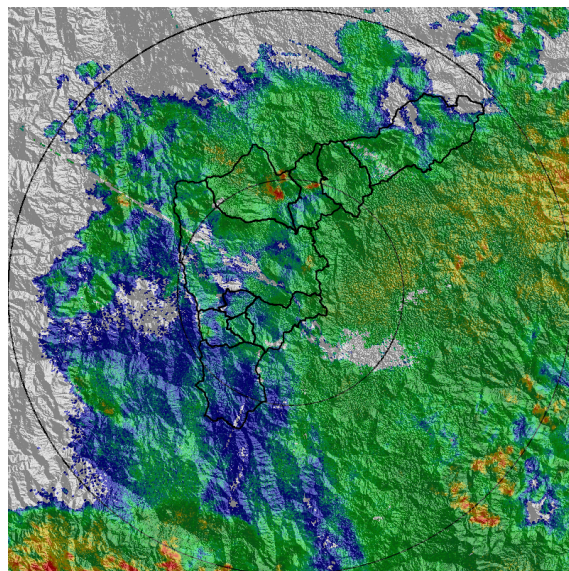

(f) 2017-06-19 03:30

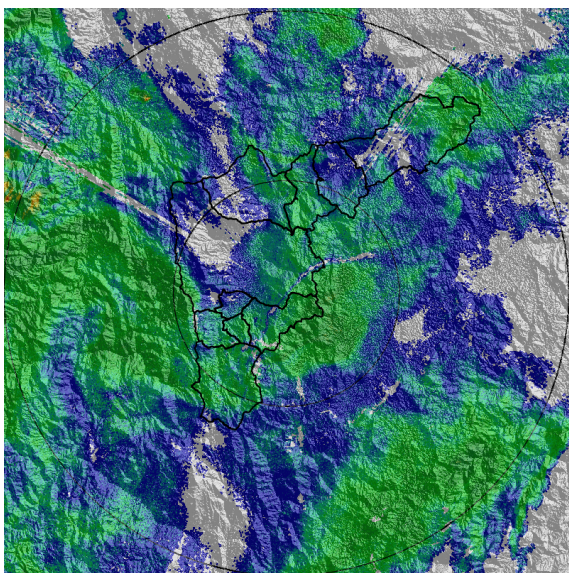

(g) 2017-06-19 07:59

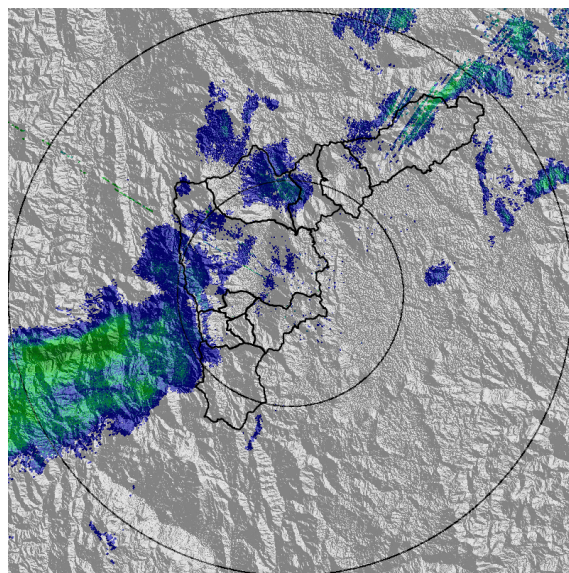

(h) 2017-06-19 10:10

Con el apoyo de:



Un proyecto de:



Alcaldía de Medellín

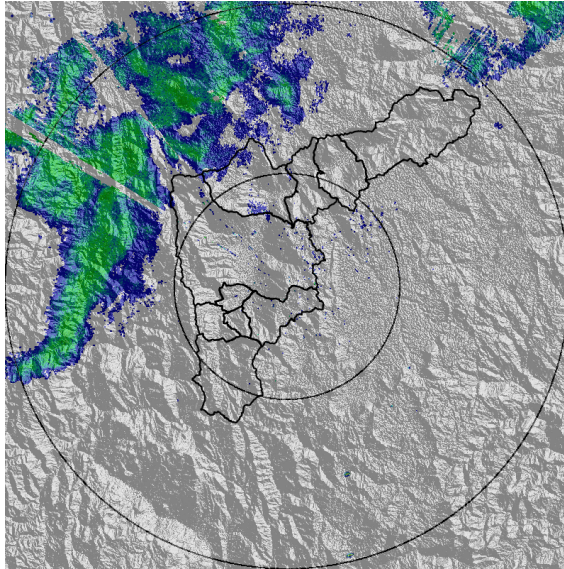

(i) 2017-06-19 11:38

Con el apoyo de:



Un proyecto de:



Alcaldía de Medellín

MAPA ACUMULADO RADAR

FECHA: 2017-06-18

EVENTO N: 1147

Los acumulados más altos registrados ocurrieron en las cuencas de las quebradas La García en Bello, La Iguana y Santa Elena, con un valor máximo registrado superior a 40mm.

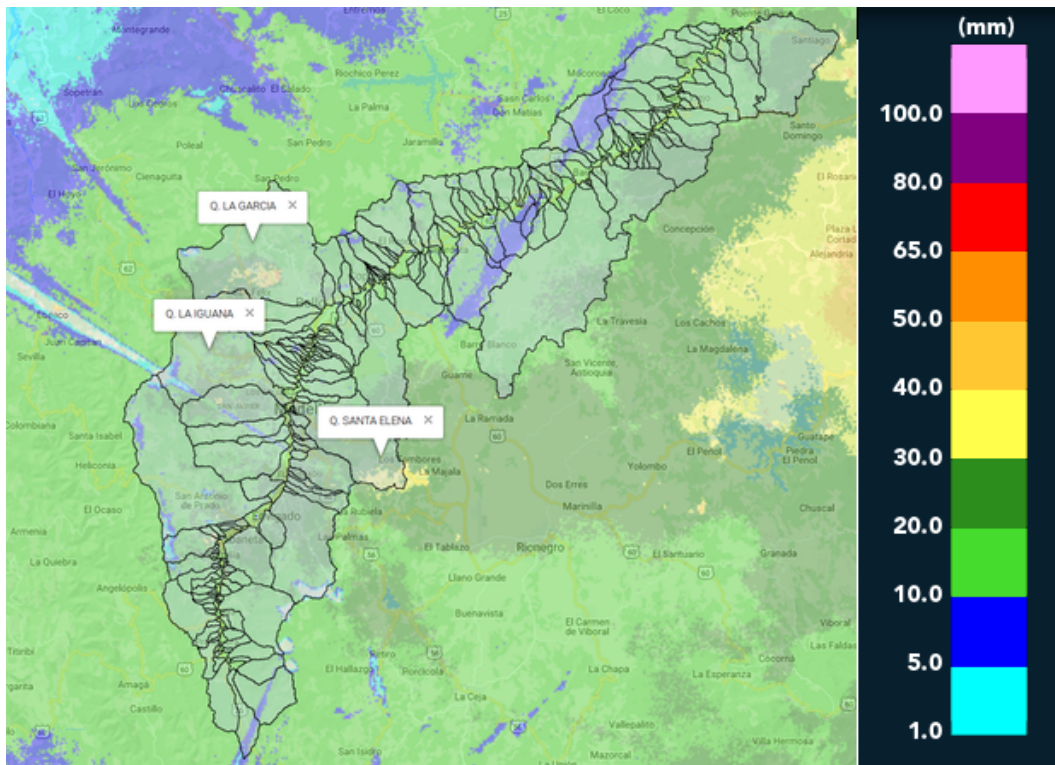

(j) Mapa de acumulados de lluvia radar durante el evento

Con el apoyo de:



Un proyecto de:



Alcaldía de Medellín

RESUMEN REDES DE MONITOREO

FECHA: 2017-06-18

EVENTO N: 1147

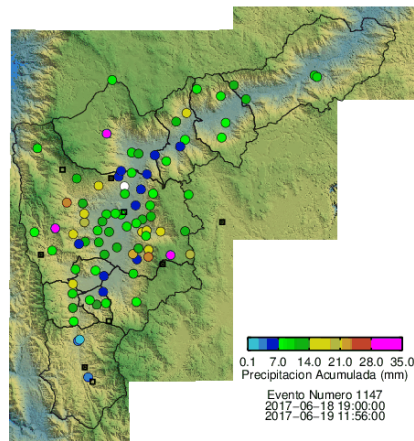

(k) Boletín Precipitación

Elaborado por: Sebastián Ospina Leal y Mayra Larios

Área Operacional

Sistema de Alerta Temprana

www.siat.gov.co / @siatamedellin

Teléfono: 4341987 - 4341993

Con el apoyo de:



Un proyecto de:

