

REGISTRO DE EVENTOS DE PRECIPITACIÓN				
FECHA: 2016-11-16			EVENTO N: 984	
Caracterización de los eventos		Estaciones que registraron el evento		
Fecha inicio: 2016-11-16	Hora inicio: 16:35:00	N <sup>o</sup>	Nombre de la estación	Acumulado (mm)
Fecha fin: 2016-11-17	Hora fin: 02:30:00	82	I.E Manuel Jose Caicedo	38.68
Duración evento	9 horas 55 min	68	Jardín Botánico	29.31
Mayor intensidad de lluvia		203	UNAL-Sede Agronomía	28.64
Magnitud	45.72 mm/ hora Hora: 23:20:30	49	Colegio Latino (Av. Las Palmas)	27.18
Estación	16. I.E Ramon Munera Lopera	58	Escuela Luis Javier Garcia Isaza	24.64
Municipio	Medellin, 03 Manrique	205	Santa Elena-Radar	24.41
Mayor registro de lluvia acumulada		23	Instituto Jorge Robledo	22.86
Magnitud	38.68 mm	201	Torre SIATA	22.20
Estación	82. I.E Manuel Jose Caicedo	211	La Ladera	21.59
Municipio	Barbosa, Aguas Calientes	35	I.E Joaquin Vallejo Arbelaez	21.08
Descripción acerca de la formación del evento		122	Tasajera	20.67
<p>Se da por iniciado el evento una vez se registran precipitaciones en estaciones ubicadas en Barbosa, Medellín, Barbosa (con una intensidad máxima de 64.65 mm/ hora) y centro y occidente de Bello.</p>		59	ISAGEN	20.53
		41	Comisaría El Poblado	20.35
		204	Parque de las Aguas	18.07
		71	CEFA	18.07
		57	Escuela la Clara	17.02
		16	I.E Ramon Munera Lopera	16.51
		53	Colegio Eduardo Santos	15.49
		12	I.E Concejo de Medellín	13.21
		52	Centro Veterinario y de Zootecnia CES	13.21
		46	I.E La Milagrosa	12.70
		5	I.E Santa Elena	12.70
		55	I.E Reino de Bélgica	12.19
		15	Colegio San Lucas	11.68
		54	I.E Juan Maria Cespedes	11.43
		83	Centro de salud San Javier la Loma	11.29
Descripción del comportamiento		9	Instituto Pedro Justo Berrio	11.18
<p>Durante las tres horas siguientes se siguen registrando precipitaciones, generalmente de baja intensidad, en las áreas mencionadas y se empiezan a registrar en el resto del Valle. El máximo acumulado (24.06 mm) hasta entonces se presentan en la estación I.E Manuel Jose Caicedo, Barbosa. Durante las tres horas posteriores continúan, aunque con un comportamiento intermitente, las precipitaciones en el Valle; la máxima intensidad para este periodo tuvo lugar en la Escuela la Clara, Caldas. En las últimas horas del evento se intensifican las precipitaciones en Caldas (22.86 mm/ hora) y luego sobre la Comisaría El Poblado (76.20 mm/ hora). Durante el evento no se registraron aumentos de nivel considerables y la actividad de descargas eléctricas fue baja.</p>		28	Liceo Salazar y Herrera	10.92
		24	I.E Republica de Uruguay	10.92
		45	AMVA	10.41
		38	Casa Cultura La Estrella	10.16
		171	Escombrera Mocatan - Pluvio	10.16
		81	Bomberos Guayabal	10.16
		26	Escuela Rural El Plan	9.91
		11	Escuela Rural Fabio Zuluaga	9.91

Con el apoyo de:



Un proyecto de:



Alcaldía de Medellín

RESUMEN REDES DE MONITOREO

FECHA: 2016-11-16

EVENTO N: 984

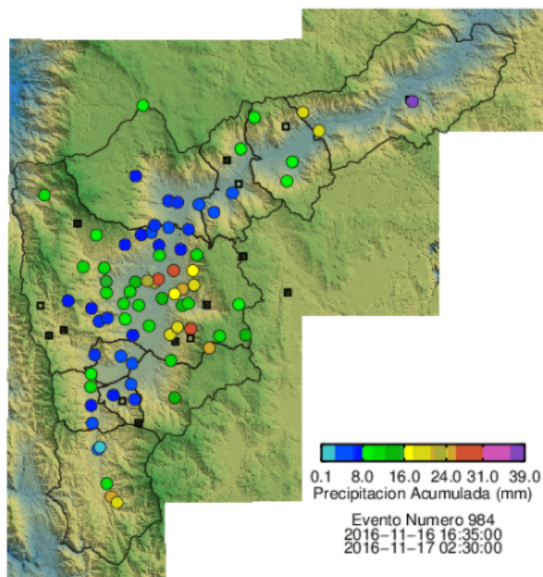

(a) Boletín Precipitación

Elaborado por: Carlos Bonilla y Xiomara Osorio  
 Área Operacional  
 Sistema de Alerta Temprana  
[www.siat.gov.co](http://www.siat.gov.co) / @siatamedellin  
 Teléfono: 4341987 - 4341993

Con el apoyo de:



Un proyecto de:



Alcaldía de Medellín