

		 	
Fecha	01-11-12	Evento N°	98
REGISTRO DE EVENTOS DE PRECIPITACIÓN			

Caracterización de los eventos				Estaciones que registraron el evento		
Fecha Inicio	01-11-12	Hora Inicio	22:50	N°		Acumulado
Fecha Fin	01-11-12	Hora Fin	00:00	03	Escuela rural Yarumalito	29.2 mm
Duración Evento	1 hora 10 min			43	Escuela rural Quebrada Larga	17.8 mm
Mayor intensidad puntual de lluvia				18	Escuela El Salado	3.3 mm
Intensidad	98.4 mm/hr	Hora	23:20			
Estación	03 Escuela rural Yarumalito					
Comuna	San Antonio de Prado					
Mayor registro de lluvia acumulado						
Magnitud	29.2 mm					
Estación	03 Escuela Yartumalito					
Comuna	San Antonio de Prado					
Descripción acerca de la formación del evento						
El evento registrado aproximadamente a las 22:50 es de formación local, no presenta un desplazamiento aparente, ya que como se puede ver en las imágenes de radar solo se registro por dos estaciones ubicadas en el costado occidental del valle de Aburrá en San Antonio de Prado						
Descripción del comportamiento						
El evento se desarrollo completamente en el mismo lugar donde se genero, el costado occidental de valle, fue de corta duración y presento un centro grandes intensidades a los pocos minutos de ser registrado por primera vez, al transcurrir aproximadamente una hora el evento se disipo con total normalidad.						

RESUMEN REGISTROS DE NIVEL					
Estación	Banca llena	Nivel base medio	Pico de la hidrógrafa	Hora	% Banca llena
92. Altavista	126 cm	-	-	-	-
93. Puente la 33	170 cm	-	-	-	-
94. Puente La Aguacatala	235 cm	-	-	-	-
95. Parque Lleras (Inmobiliaria Lleras)	250 cm	-	-	-	-
96. La Gómez	70 cm	-	-	-	-
97. Parque de las Aguas	400 cm	-	-	-	-

98. Estación Metro floresta.	430 cm	-	-	-	-
99. Aula Ambiental	330 cm	-	-	-	-

Evolución del evento: Imágenes Reflectividad Filtrada

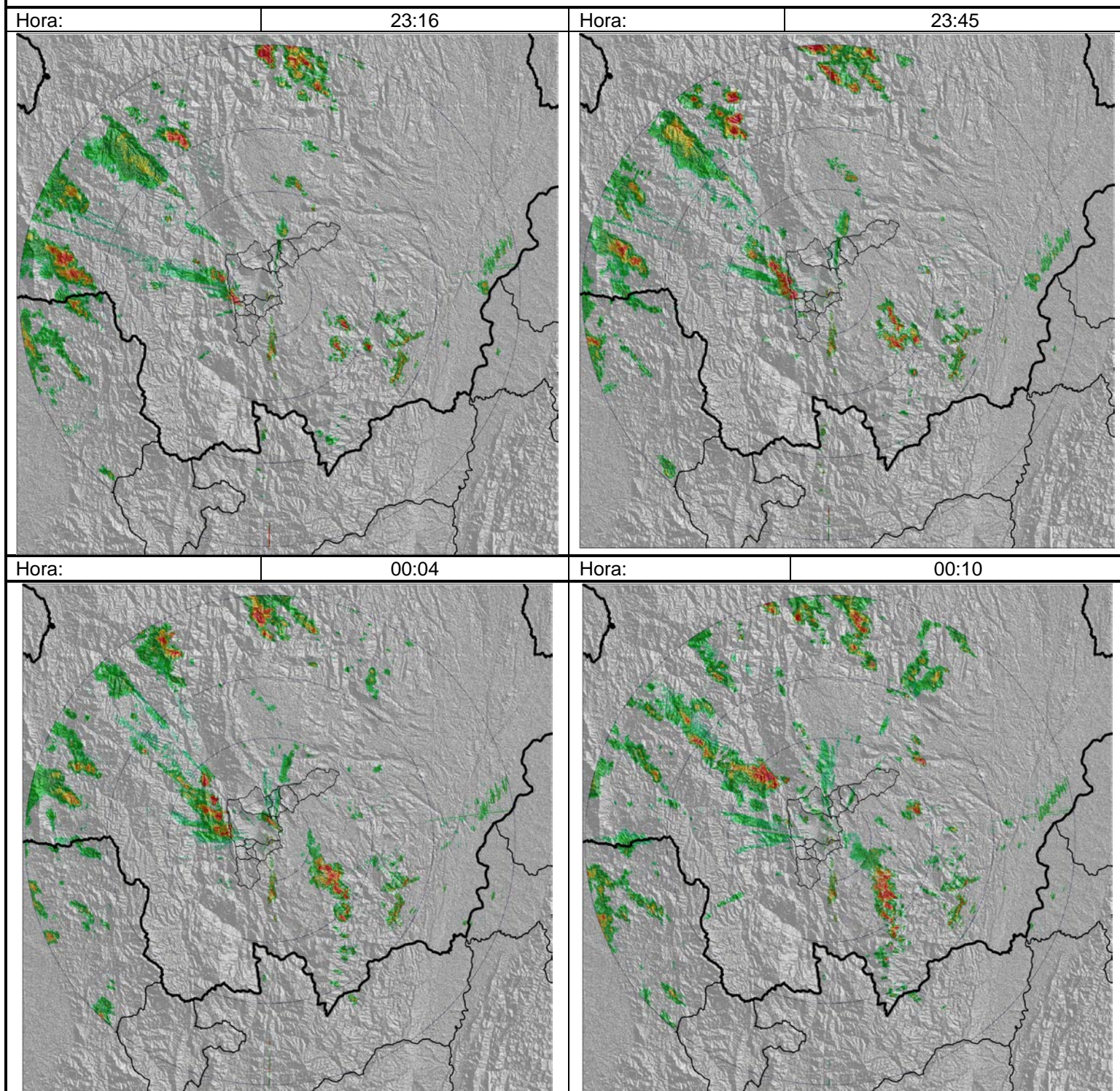

Recorrido del evento en el Valle de Aburrá

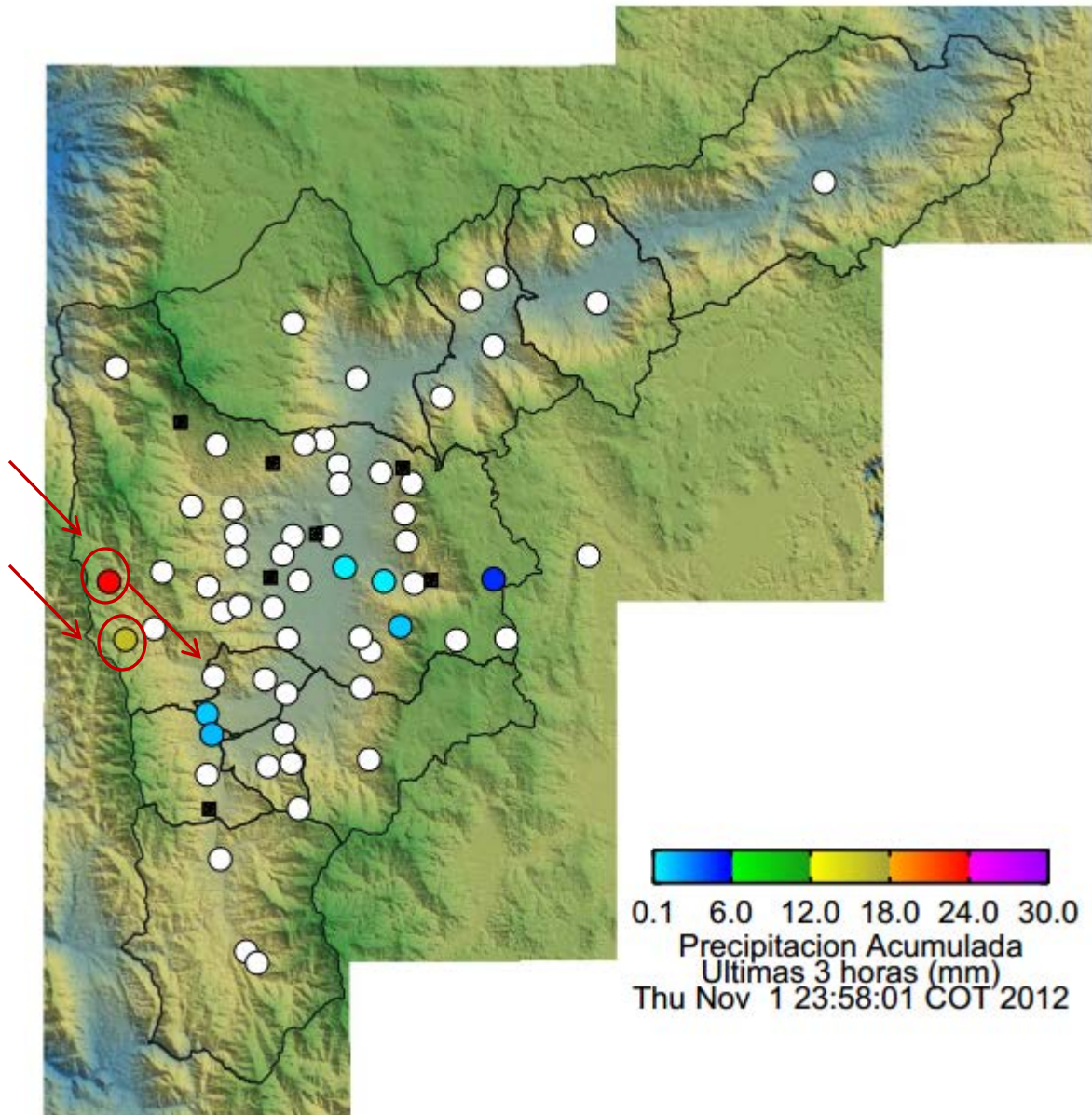

Elaborado por: Mauricio Zapata Henao