

		 	
Fecha	01-11-12	Evento N°	97
<b>REGISTRO DE EVENTOS DE PRECIPITACIÓN</b>			

Caracterización de los eventos				Estaciones que registraron el evento		
Fecha Inicio	01-11-12	Hora Inicio	01:30	N°		Acumulado
Fecha Fin	01-11-12	Hora Fin	05:10	05	IE Santa Elena	14.2 mm
Duración Evento	3 horas 40 min			32	Colegio Bernardo Montoya	14 mm
<b>Mayor intensidad puntual de lluvia</b>				63	Las Flores	11.9 mm
Intensidad	60 mm/hr	Hora	02:05	52	Centro Veterinario y de zootecnia CES	11.2 mm
Estación	30 Salón social Barbosa			26	Escuela rural El Plan	10.2 mm
Comuna	Municipio de Barbosa			42	Escuela rural Piedras Gordas	9.9 mm
<b>Mayor registro de lluvia acumulado</b>				15	Colegio San Lucas	8.6 mm
Magnitud	14.2 mm			30	Salón Social Barbosa	8.1 mm
Estación	05 IE Santa Elena			49	Colegio Latino	7.9 mm
Comuna	Corregimiento Santa Elena			06	Casa de la cultura Las Estancias	6.9 mm
<b>Descripción acerca de la formación del evento</b>				35	IE Joaquín Vallejo	5.3 mm
El evento de precipitación se desplazo hacia en valle de aburra en dirección nor-occidente, el cual fue registrado inicialmente a las 01:30 por el costado sur-oriental del valle, por el municipio de Caldas y el corregimiento de Santa Elena.				66	IE San Andrés	5.3 mm
				56	IE Inem Jose Felix	5.1 mm
				50	Universidad CES	5.1 mm
				41	Comisaria El Poblado	4.8 mm
				34	IE La Doctora	4.6 mm
				16	IE Ramón Munera Lopera	4.1 mm
				31	Colegio José Manuel Sierra	4.1 mm
				62	Gimnasio Cantabria	4.1 mm
				38	Alcaldía de la Estrella	3.8 mm
				37	Liceo Fernando Vélez	3.6 mm
<b>Descripción del comportamiento</b>				46	IE La Milagrosa	3.6 mm
En los primeros minutos el frente de lluvias se desplazo rápidamente al interior del valle, siendo registrado por estaciones ubicadas en El Poblado, la Milagrosa, Villa Hermosa, Manrique entre otros, después de las 03:00 el evento se detuvo y se desarrollo completamente en el costado sur-oriental del valle y gran parte del centro de la ciudad de Medellín						

RESUMEN REGISTROS DE NIVEL					
Estación	Banca llena	Nivel base medio	Pico de la hidrógrafa	Hora	% Banca llena
92. Altavista	126 cm	-	-	-	-
93. Puente la 33	170 cm	-	-	-	-
94. Puente La Aguacatala	235 cm	-	-	-	-
95. Parque Lleras (Inmobiliaria Lleras)	250 cm	-	-	-	-

96. La Gómez	70 cm	-	-	-	-
97. Parque de las Aguas	400 cm	-	-	-	-
98. Estación Metro floresta.	430 cm	-	-	-	-
99. Aula Ambiental	330 cm	-	-	-	-

### Evolución del evento: Imágenes Reflectividad Filtrada

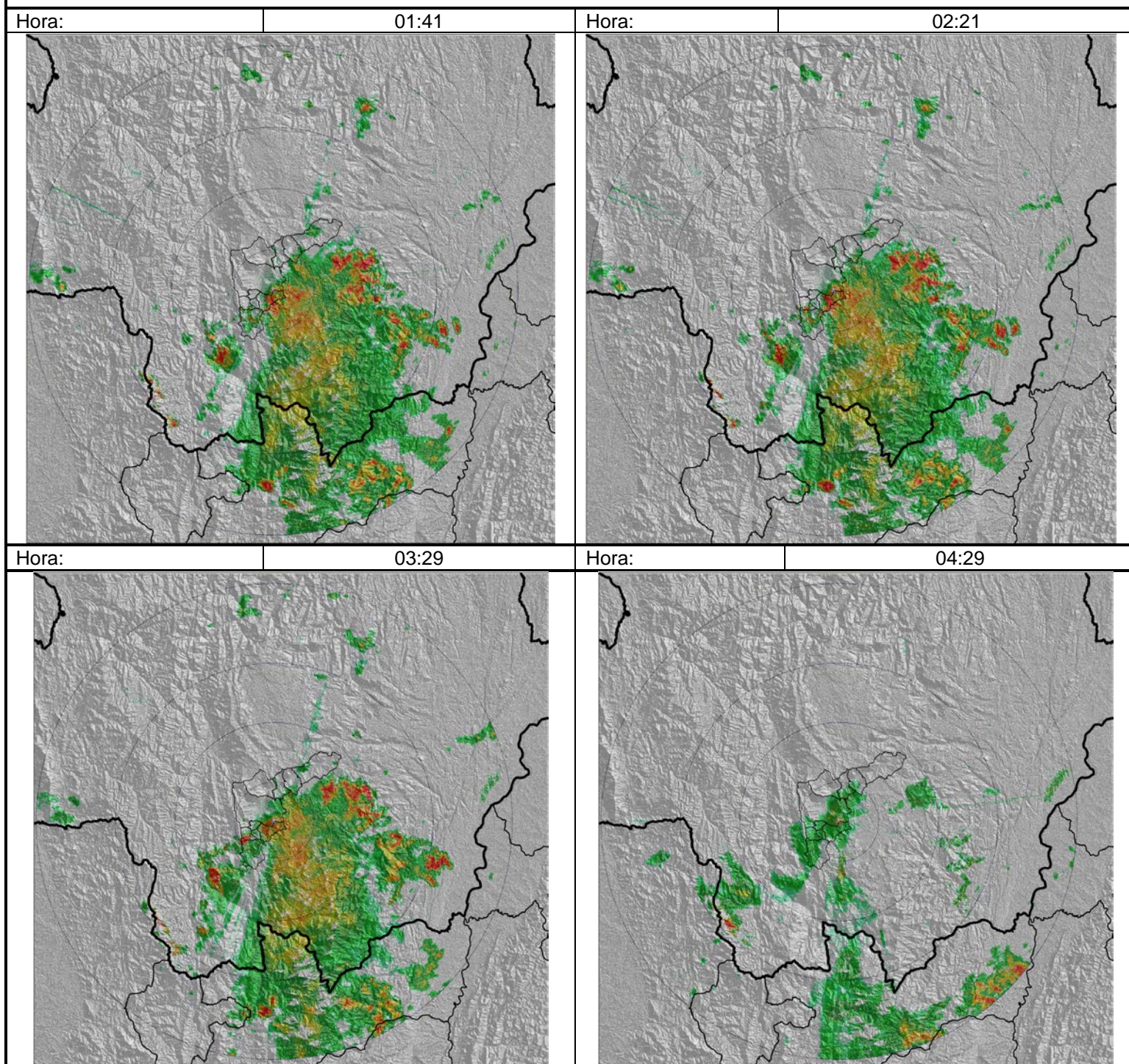

### Recorrido del evento en el Valle de Aburrá

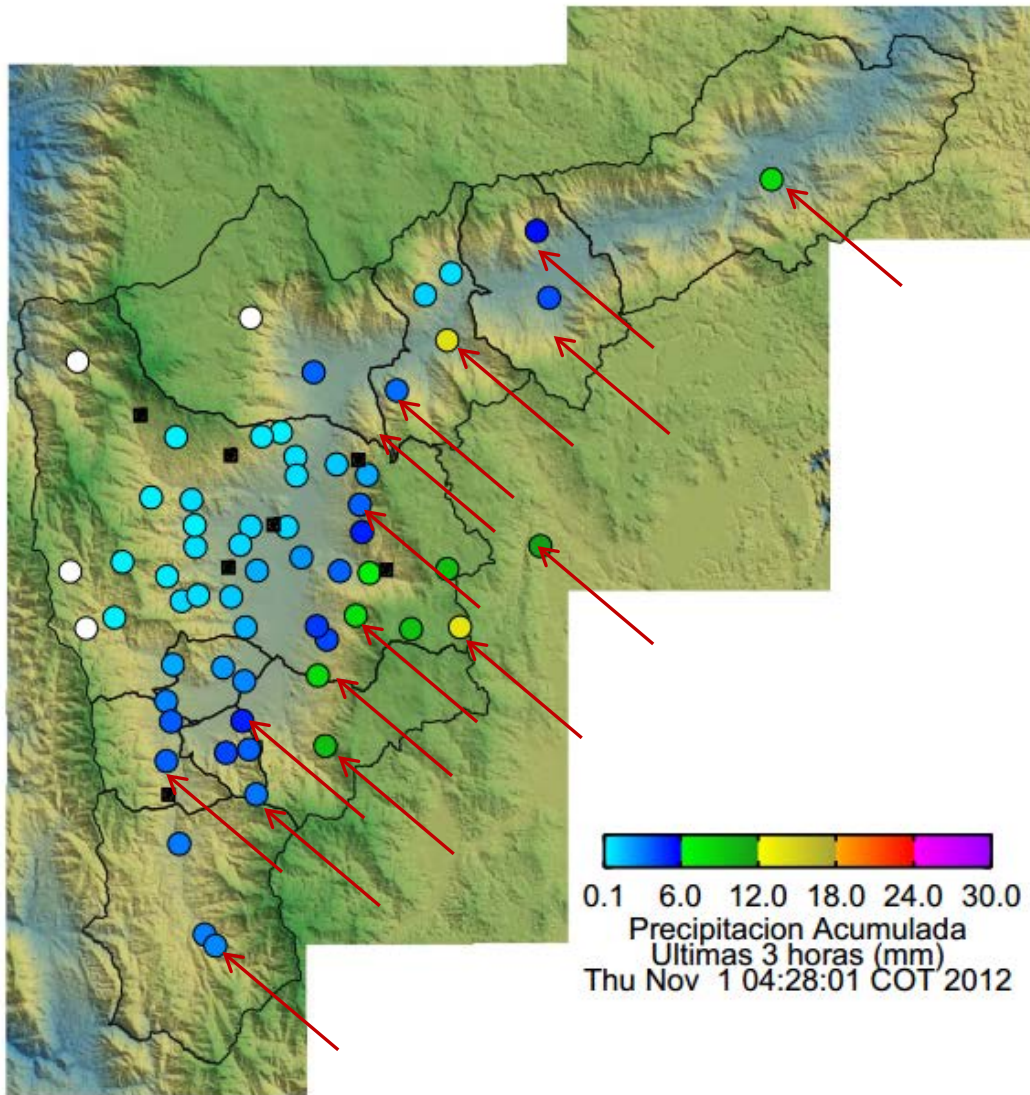

Elaborado por: Mauricio Zapata Henao