

REGISTRO DE EVENTOS DE PRECIPITACIÓN				
FECHA: 2016-10-24			EVENTO N: 964	
Caracterización de los eventos			Estaciones que registraron el evento	
Fecha inicio: 2016-10-24	Hora inicio: 22:00:00		N°	Nombre de la estación
Fecha fin: 2016-10-25	Hora fin: 06:40:00			Acumulado (mm)
Duración evento	8 horas 40 min		207	Vivero EPM Piedras Blancas
Mayor intensidad de lluvia			83	Centro de salud San Javier la Loma
Magnitud	91.44 mm/hora Hora: 00:02:00		206	Colegio Concejo de Itagui
Estación	34. I.E La Doctora		201	Torre SIATA
Municipio	Sabaneta, La Doctora		23	Instituto Jorge Robledo
Mayor registro de lluvia acumulada			105	Parque 3 Aguas
Magnitud	78.86 mm		4	I.E Hector Rogelio Montoya
Estación	207. Vivero EPM Piedras Blancas		73	Ciudadela Educativa La Vida
Municipio	Guarne, Guarne		24	I.E Republica de Uruguay
Descripción acerca de la formación del evento			20	Fundacion Hogares Claret
<p>Un sistema convectivo de alta intensidad se forma en el norte de Medellín. Posteriormente nuevos sistemas convectivos se forman en Girardota, Barbosa y La Estrella.</p> <p>Los sistemas mencionados aumentan rápidamente su extensión. Luego de un par de horas ingresan nuevos sistemas al Valle de Aburrá provenientes del los municipios del oriente cercano. Durante el evento se presentaron aumentos significativos en los niveles de banca llena en el río Medellín a la a la altura de los puentes La 33 y La Aguacatala, y las quebradas La Gómez, Santa Rita y Puente Los Fundadores. En el deprimido de Los Músicos se observó un leve aumento de la lámina de agua.</p>			84	Escuela CEDEPRO
			2	Escuela Rural La Verde
			53	Colegio Eduardo Santos
			43	Escuela Rural Quebrada Larga
			17	Escuela El Corazon
			202	AMVA
			38	Casa Cultura La Estrella
			12	I.E Concejo de Medellin
			14	Escuela El Triunfo
			18	Escuela El Salado
			32	Colegio Presbitero Bernardo Montoya
			71	CEFA
			5	I.E Santa Elena
			121	I.E Barrio Paris
			46	I.E La Milagrosa
			59	ISAGEN
			33	Santa Maria Goretti
			48	Escuela Rural Santa Angela
			62	Gimnasio Cantabria
205	Santa Elena-Radar			
65	I.E Las Lomitas			
88	CUIDA Juan Cojo			
25	Escuela Rural Astilleros			
89	I.E Pedro Nel			
129	Colegio Divino Salvador			
Descripción del comportamiento				

Con el apoyo de:



Un proyecto de:



Alcaldía de Medellín

IMÁGENES DEL RADAR METEOROLÓGICO

FECHA: 2016-10-24

EVENTO N: 964

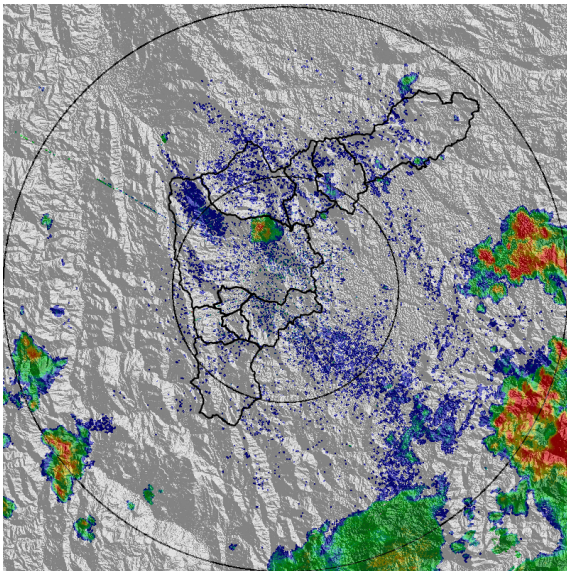

(a) 2016-10-24 22:18

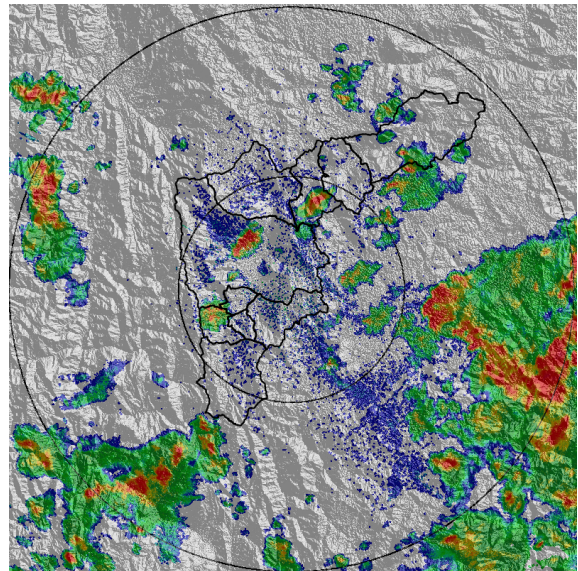

(b) 2016-10-24 23:09

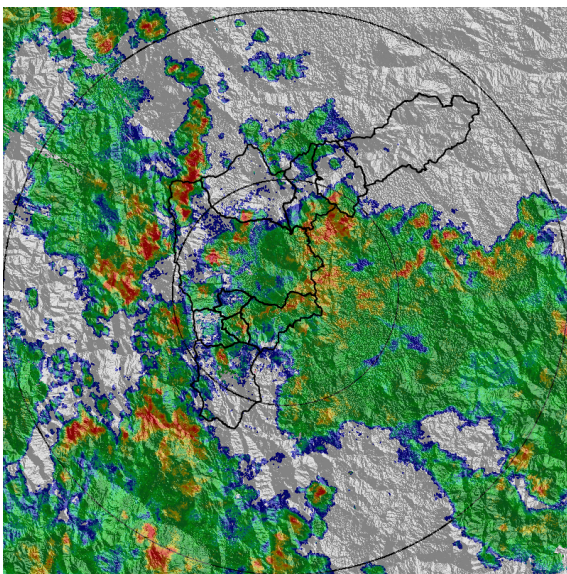

(c) 2016-10-25 00:35

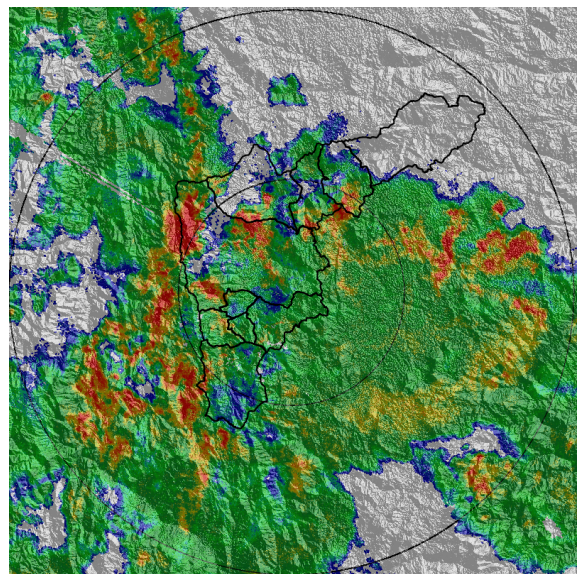

(d) 2016-10-25 01:06

Con el apoyo de:



Un proyecto de:



Alcaldía de Medellín

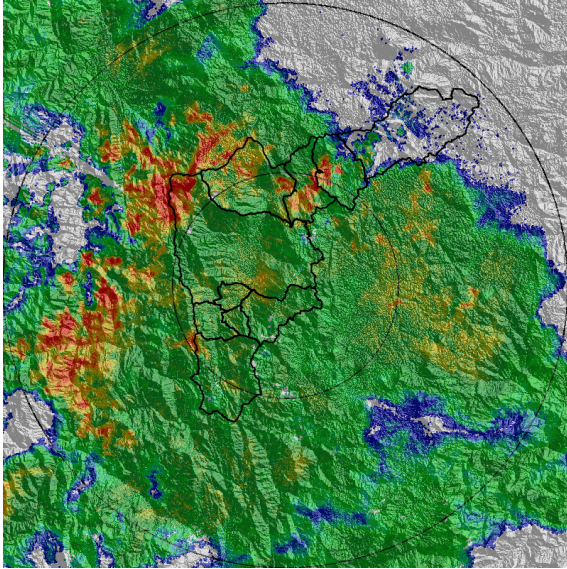

(e) 2016-10-25 02:09

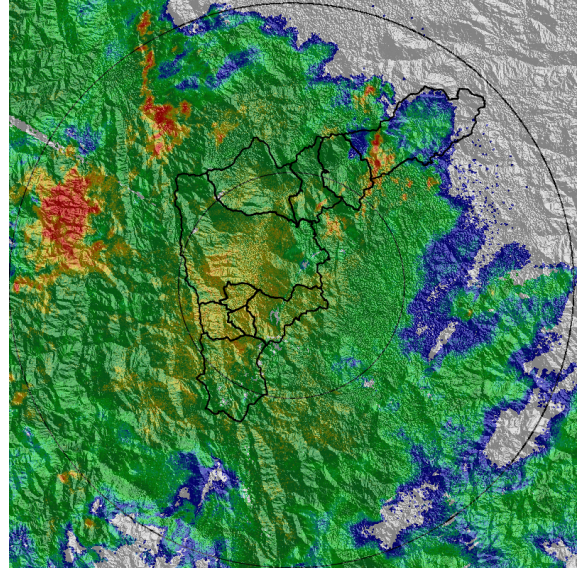

(f) 2016-10-25 02:52

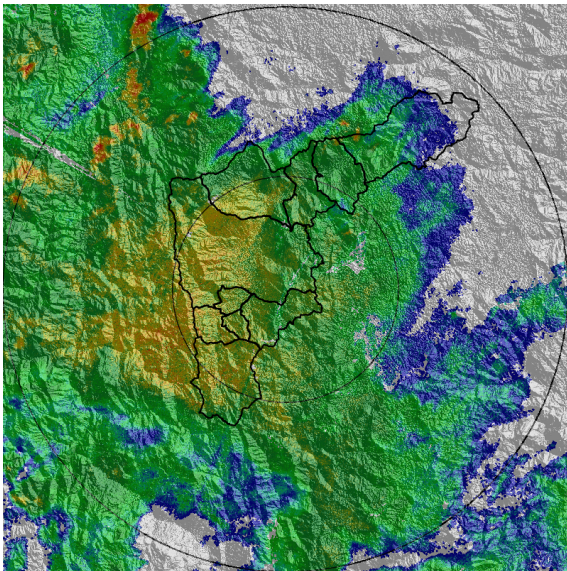

(g) 2016-10-25 03:28

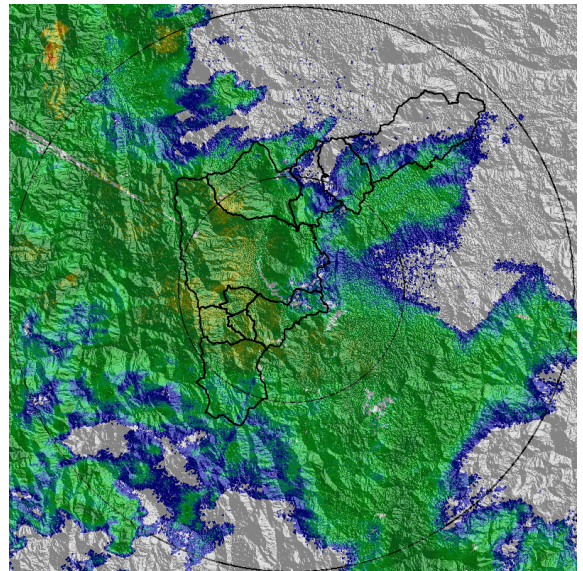

(h) 2016-10-25 04:24

Con el apoyo de:



Un proyecto de:



Alcaldía de Medellín

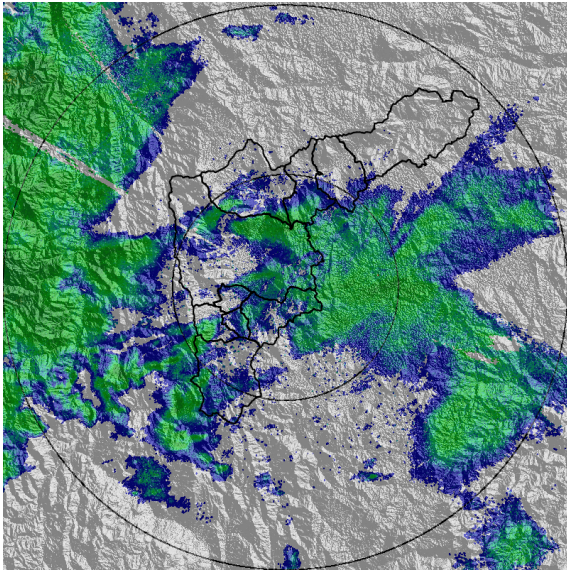

(i) 2016-10-25 05:35

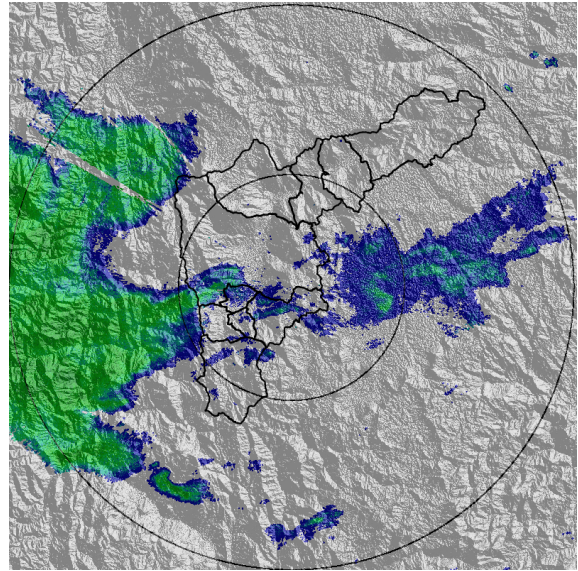

(j) 2016-10-25 06:33

Con el apoyo de:



Un proyecto de:



Alcaldía de Medellín



RESUMEN DE REGISTROS DE NIVEL

Estación	Ubicación	Banca llena (cm)	Nivel base medio (cm)	Pico de la hidrografa (cm)	Hora	% de banca llena
93. Puente 33	Medellin - 10 La Candelaria	170	70.0	176.0	03:49:07	103.53
94. Puente de la Aguacatala	Medellin - 14 El Poblado	235	73.0	184.0	03:45:02	78.30
96. La Gomez	Medellin - 07 Robledo	70	25.0	94.0	01:26:57	134.29
108. Santa Rita - San Antonio de Prado	Medellin - La Verde	265	128.0	228.0	02:13:48	86.04
140. Puente Fundadores Copacabana	Copacabana - Copacabana	524	240.0	469.0	03:07:04	89.50

Con el apoyo de:



Un proyecto de:



Alcaldía de Medellín

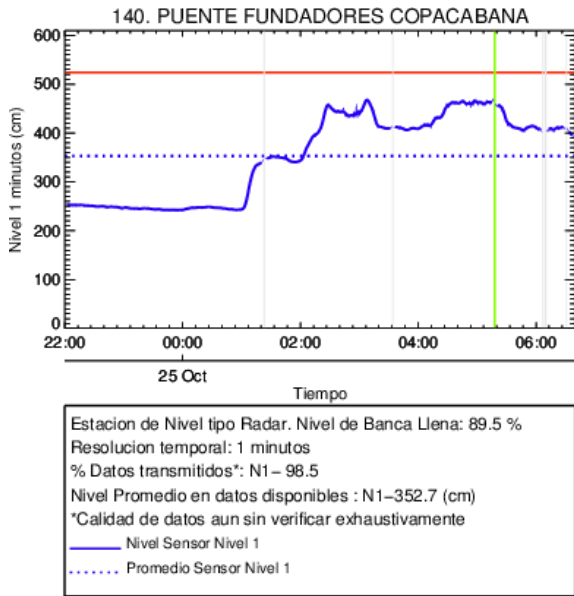

(k)

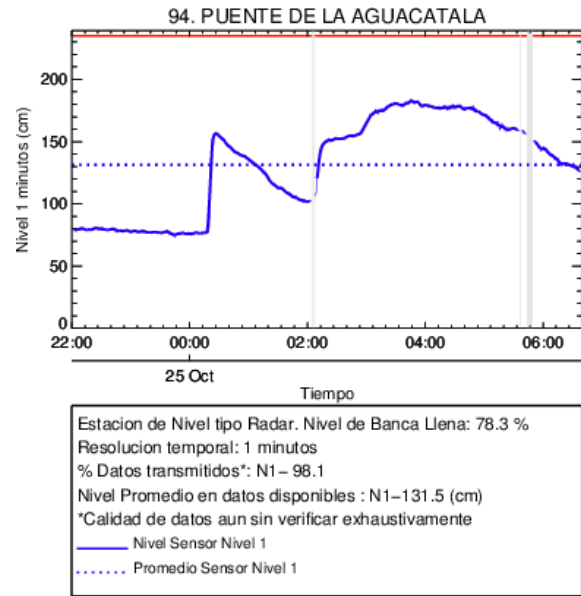

(l) Puente de la Aguacatala

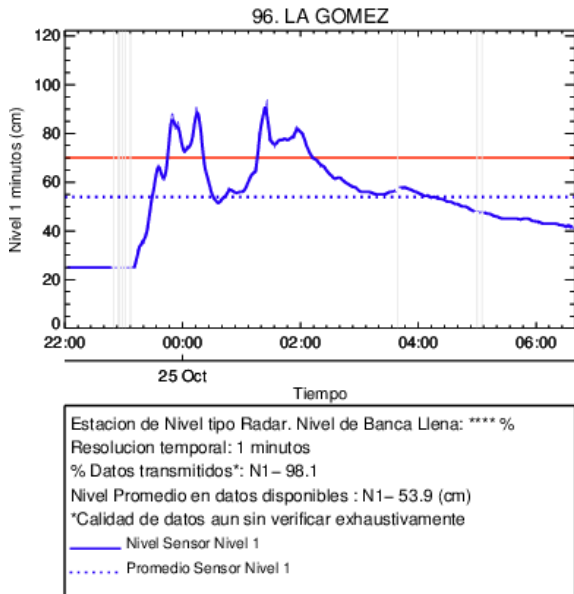

(m) La Gomez

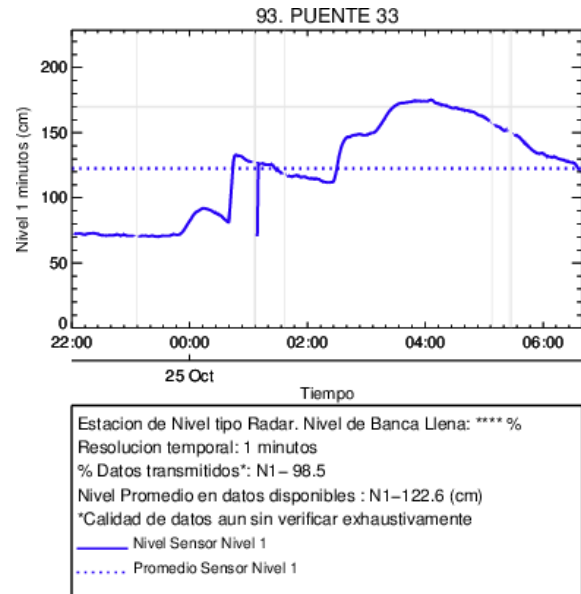

(n) Puente 33

Con el apoyo de:



Un proyecto de:



Alcaldía de Medellín

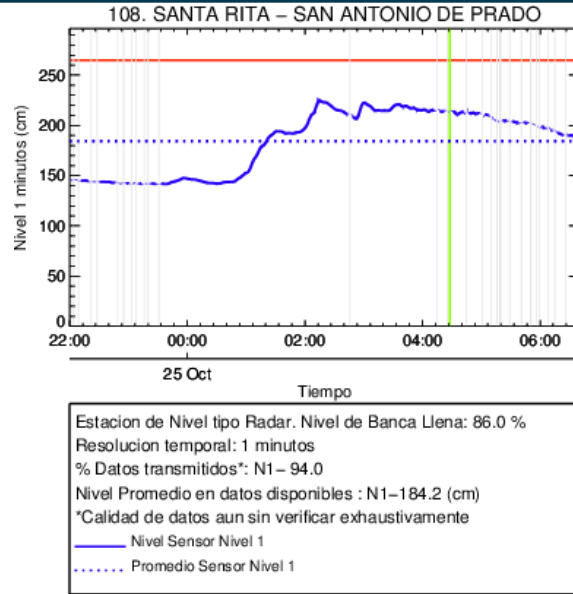

(o)

Con el apoyo de:



Un proyecto de:



Alcaldía de Medellín

RESUMEN REDES DE MONITOREO

FECHA: 2016-10-24

EVENTO N: 964

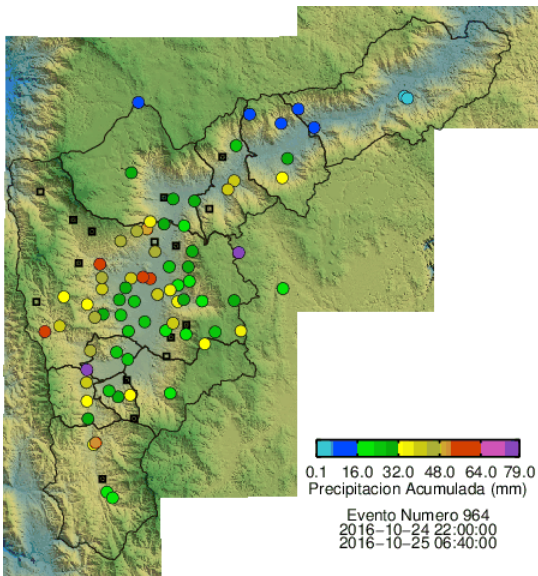

(p) Boletín Precipitación

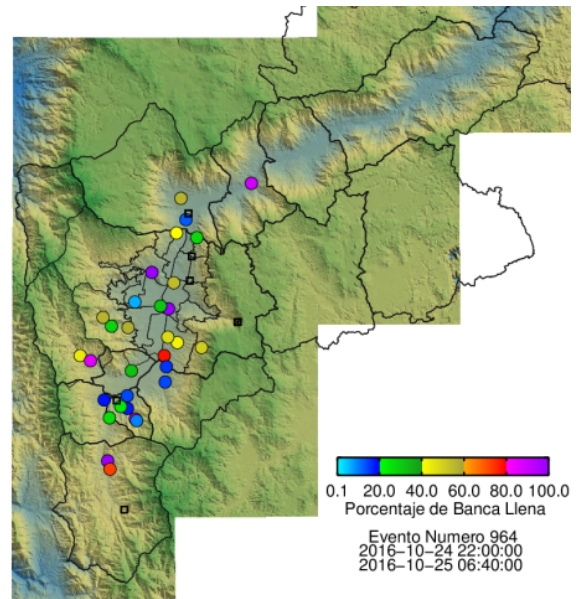

(q) Boletín Nivel

Elaborado por: Andrés Cadavid y Xiomara Osorio
 Área Operacional
 Sistema de Alerta Temprana
www.siat.gov.co / @siatamedellin
 Teléfono: 4341987 - 4341993

Con el apoyo de:



Un proyecto de:



Alcaldía de Medellín