

		 	
Fecha	2012-10-29	Evento N°	91 - 2012
REGISTRO DE EVENTOS DE PRECIPITACIÓN			

Caracterización de los eventos				Estaciones que registraron el evento		
Fecha Inicio	2012-10-29	Hora Inicio	20:10	N°		Acumulado
Fecha Fin	2012-10-29	Hora Fin	23:25	53	Colegio Eduardo Santos.	41,3 mm
Duración Evento	3 horas 15 min			17	Escuela el corazón	35,3 mm
Mayor intensidad puntual de lluvia				28	Liceo Salazar y Herrera	32,3 mm
Intensidad	90 mm/h	Hora	22:00	27	Centro de salud San Javier La Loma	23,9 mm
Estación	17. Escuela El Corazón			09	Institución Pedro Justo Berrio.	21,8 mm
Comuna	13. San Javier			12	I.E. Concejo de Medellín	19,3 mm
Mayor registro de lluvia acumulado				34	I.E. La Doctora	18,0 mm
Magnitud	41,3 mm			25	Escuela rural astilleros	16,3 mm
Estación	53. Colegio Eduardo Santos			11	E. rural Fabio Zuluaga	16,0 mm
Comuna	13. San Javier			21	E. rural San Jose de La Montaña	15,5 mm
Descripción acerca de la formación del evento				03	E. rural Yarumalito	13,5 mm
El evento de precipitación en el área metropolitana es producto de un sistema que se formó horas atrás hacia el occidente del Valle de Aburrá. La red registro el evento hacia las 8:10 pm hora local entrando por la localidad de San Antonio de Prado.				43	E. rural quebrada larga	11,2 mm
Descripción del comportamiento						
Desde la formación del sistema este avanza en dirección occidente- oriente. Al interior del valle se registran tanto las mayores magnitudes como intensidades en la localidad de San Javier.						

Evolución del evento: Imágenes Reflectividad Filtrada

Hora: 20:45

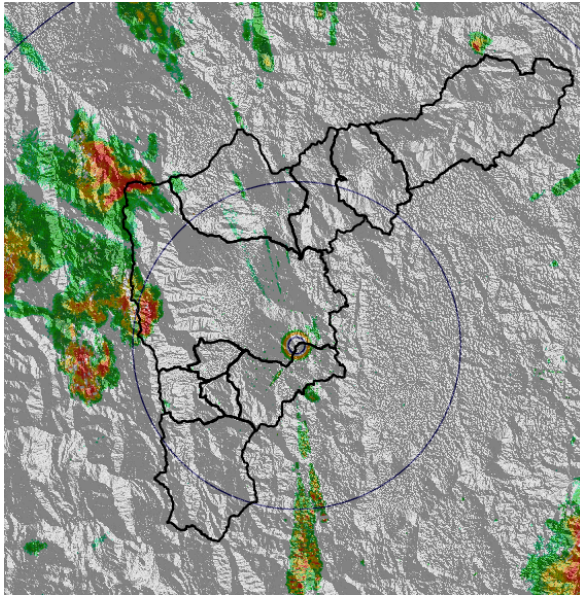

Hora: 21:30

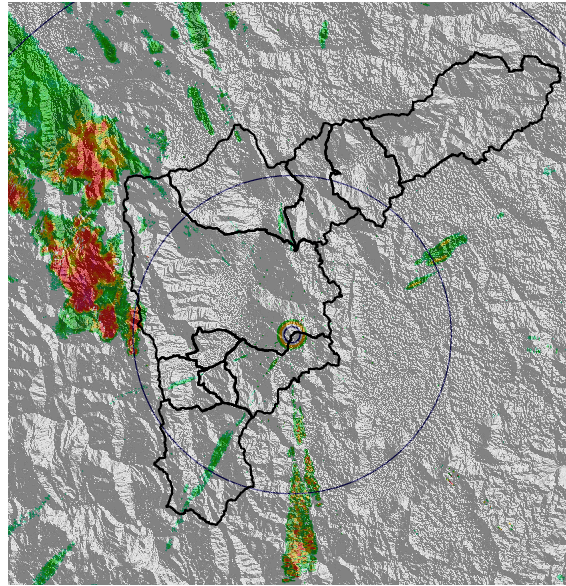

Hora: 23:00

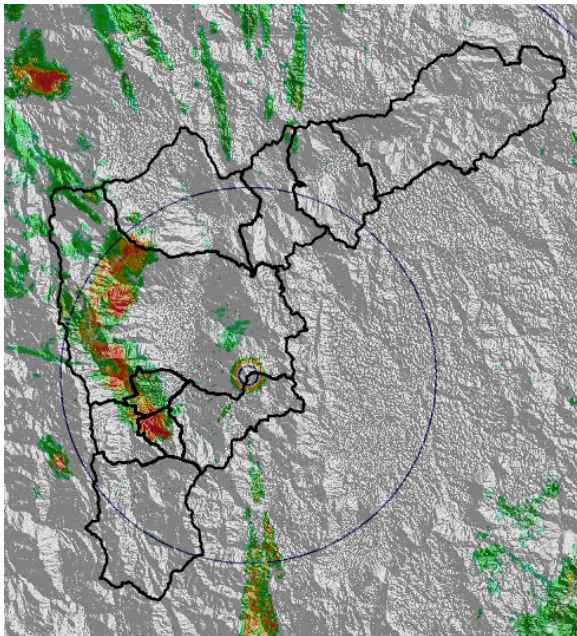

Hora: 23:25

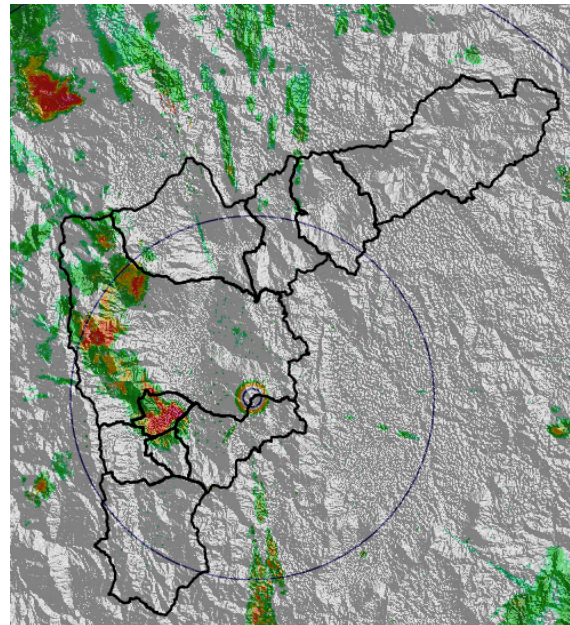

Recorrido del evento en el Valle de Aburrá

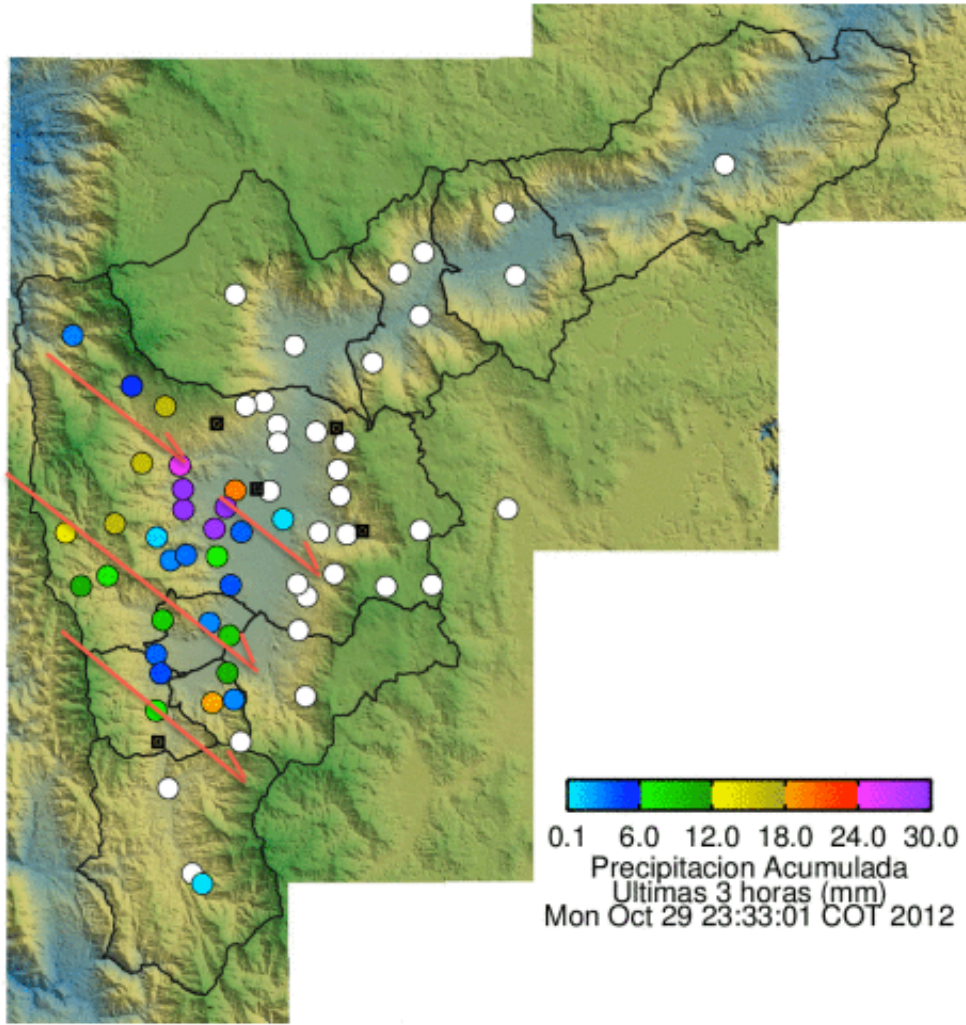

Elaborado por: Julián Sepúlveda