

REGISTRO DE EVENTOS DE PRECIPITACIÓN			
FECHA: 2016-08-18		EVENTO N: 906	
Caracterización de los eventos		Estaciones que registraron el evento	
Fecha inicio: 2016-08-18	Hora inicio: 03:15:00	N°	Nombre de la estación
Fecha fin: 2016-08-18	Hora fin: 09:00:00	205	Santa Elena-Radar
Duración evento	5 horas 45 min	82	I.E Manuel Jose Caicedo
Mayor intensidad de lluvia		122	Tasajera
Magnitud	11.05 mm/hora Hora: 08:27:05	204	Parque de las Aguas
Estación	9. Instituto Pedro Justo Berrio	30	Salon Social Barbosa
Municipio	Medellin, 16 Belen	207	Vivero EPM Piedras Blancas
Mayor registro de lluvia acumulada		26	Escuela Rural El Plan
Magnitud	15.99 mm	63	Las Flores
Estación	205. Santa Elena-Radar	49	Colegio Latino (Av. Las Palmas)
Municipio	Medellin, 90 Santa Elena	202	AMVA
Descipción acerca de la formación del evento		66	I.E San Andres (Sede El Socorro)
<p>Se forma en la madrugada un sistema de gran extensión y altas intensidades sobre el Magdalena medio, que se dirige al noroccidente, hacia el Valle de Aburrá, donde llega con intensidades moderadas.</p>		168	Santa Rita Guatape - Pluvio
		206	Colegio Concejo de Itagui
		84	Escuela CEDEPRO
		127	I.E. Manuel Jose Sierra - Sede la Holanda
		1	Casa de Gobierno Altavista
		72	Jose Miguel de Restrepo
		88	CUIDA Juan Cojo
		23	Instituto Jorge Robledo
		59	ISAGEN
		2	Escuela Rural La Verde
		22	Escuela La Capilla del Rosario
		211	La Ladera
		9	Instituto Pedro Justo Berrio
		5	I.E Santa Elena
		18	Escuela El Salado
		38	Casa Cultura La Estrella
		54	I.E Juan Maria Cespedes
		61	Planta de Agua Bocatoma
		73	Ciudadela Educativa La Vida
		19	Tecnologico Antioquia
15	Colegio San Lucas		
41	Comisaria El Poblado		
75	Institucion Educativa Rural El Tambo		
71	CEFA		
Descipción del comportamiento			
<p>Este sistema ingresa primero al norte del valle, pero rápidamente cubre toda su extensión, con intensidades moderadas. Además de abarcar el Valle de Aburrá, este sistema se extiende sobre el norte de Antioquia donde presentó mayores intensidades. El sistema se disipa rápidamente con la llegada del amanecer.</p>			

Con el apoyo de:



Un proyecto de:



Alcaldía de Medellín

IMÁGENES DEL RADAR METEOROLÓGICO

FECHA: 2016-08-18

EVENTO N: 906

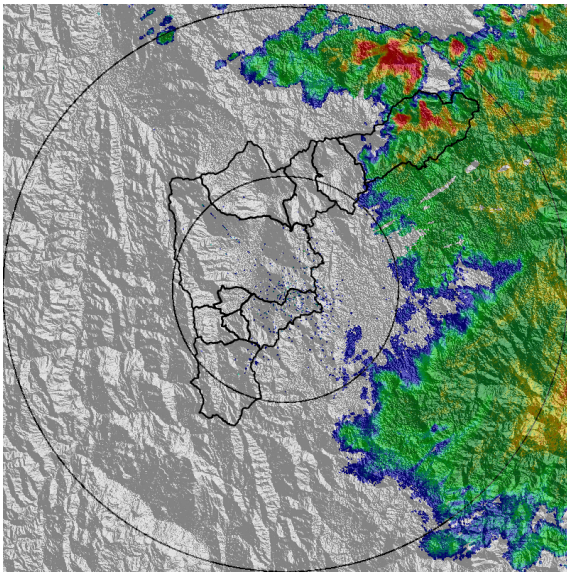

(a) 2016-08-18 03:39

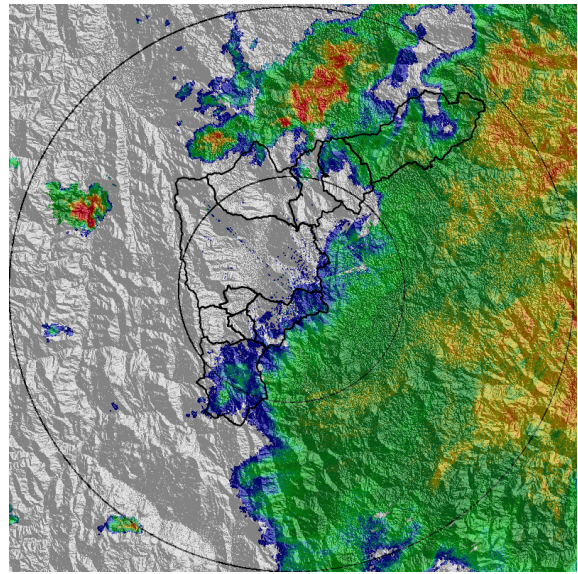

(b) 2016-08-18 04:22

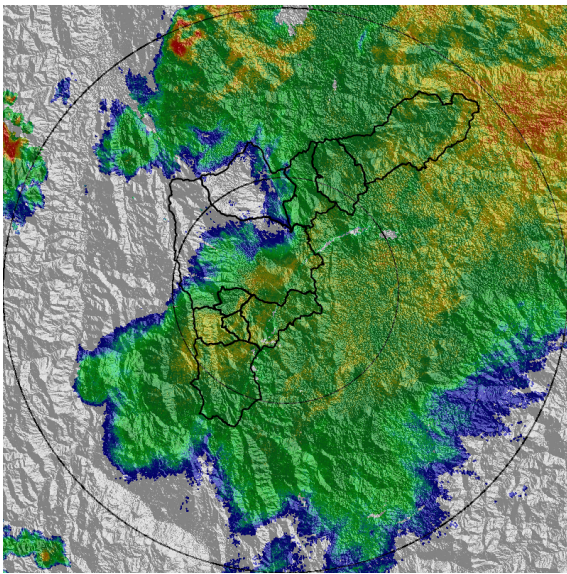

(c) 2016-08-18 05:26

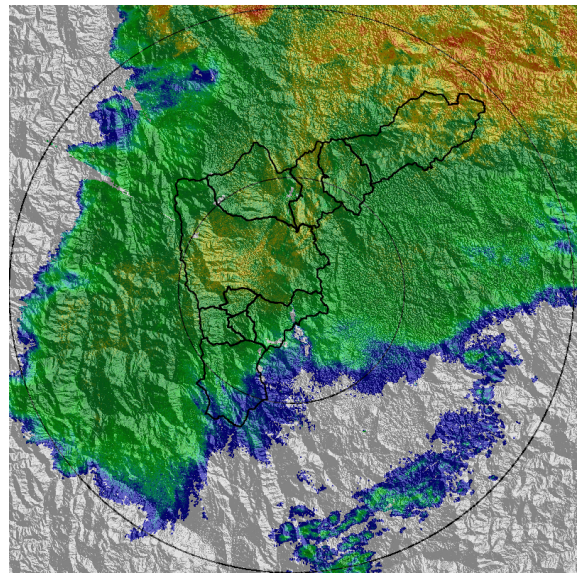

(d) 2016-08-18 06:28

Con el apoyo de:



Un proyecto de:



Alcaldía de Medellín

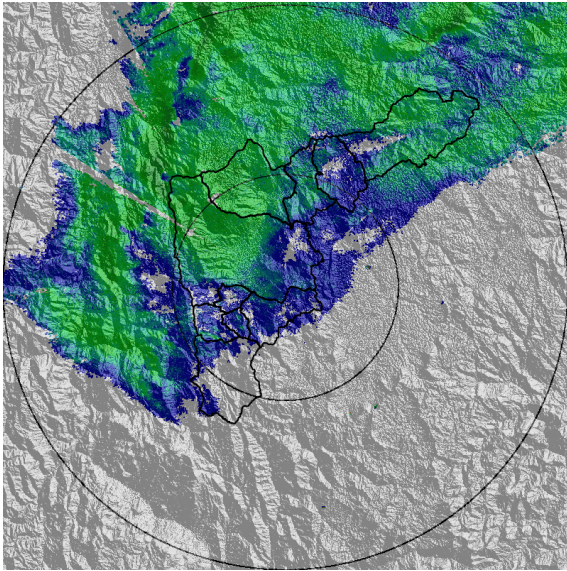

(e) 2016-08-18 08:16

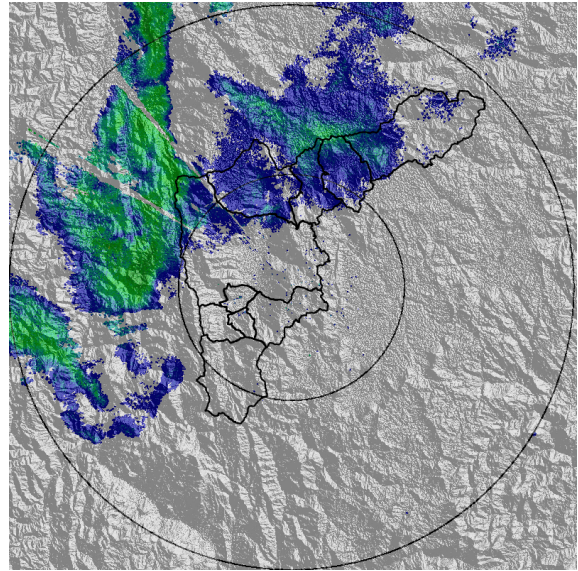

(f) 2016-08-18 08:48

Con el apoyo de:



Un proyecto de:



Alcaldía de Medellín

RESUMEN REDES DE MONITOREO

FECHA: 2016-08-18	EVENTO N: 906
-------------------	---------------

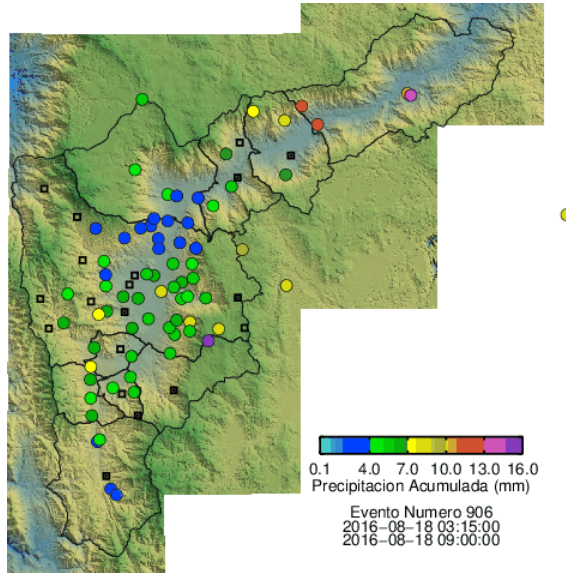

(g) Boletín Precipitación

Elaborado por: Gisel Guzmán Echavarría
 Área Operacional
 Sistema de Alerta Temprana
www.siat.gov.co / @siatamedellin
 Teléfono: 4341987 - 4341993

Con el apoyo de:



Un proyecto de:



Alcaldía de Medellín