



**REGISTRO DE EVENTOS DE PRECIPITACIÓN**

FECHA: 2016-08-04	EVENTO N: 900
-------------------	---------------

Caracterización de los eventos	Estaciones que registraron el evento
--------------------------------	--------------------------------------

Fecha inicio: 2016-08-04	Hora inicio: 02:23:00	N°	Nombre de la estación	Acumulado (mm)
Fecha fin: 2016-08-04	Hora fin: 10:00:00	122	Tasajera	21.03
Duración evento: 7 horas 37 min		82	I.E Manuel Jose Caicedo	20.81
<b>Mayor intensidad de lluvia</b>				
Magnitud	9.14 mm/hora Hora: 05:18:46	204	Parque de las Aguas	17.73
Estación	88. CUIDA Juan Cojo	30	Salon Social Barbosa	15.75
Municipio	Girardota, Girardota	207	Vivero EPM Piedras Blancas	15.51
<b>Mayor registro de lluvia acumulada</b>				
Magnitud	21.03 mm	88	CUIDA Juan Cojo	11.43
Estación	122. Tasajera	205	Santa Elena-Radar	11.20
Municipio	Barbosa, Barbosa	73	Ciudadela Educativa La Vida	9.70
<b>Descipción acerca de la formación del evento</b>				
<p>El evento inicia con sistemas convectivos a lo largo de los municipios de San Carlos, Norcasia(Caldas) y el Magdalena Medio, con intensidades medias altas, que se van uniendo y creciendo en extensión mientras se desplazan hacia el occidente.</p>		201	Torre SIATA	9.49
		26	Escuela Rural El Plan	9.14
		202	AMVA	9.12
		32	Colegio Presbitero Bernardo Montoya	8.89
		63	Las Flores	8.89
		59	ISAGEN	8.89
		5	I.E Santa Elena	8.38
		68	Jardin Botanico	8.38
		121	I.E Barrio Paris	8.13
		14	Escuela El Triunfo	7.87
		206	Colegio Concejo de Itagui	7.70
		84	Escuela CEDEPRO	7.49
		18	Escuela El Salado	7.37
		75	Institucion Educativa Rural El Tambo	7.37
		74	Edificio Gaspar de Rodas - Bello	7.37
<b>Descipción del comportamiento</b>				
<p>Al llegar al Valle de Aburrá, el sistema cubre todo éste, con intensidades medias; se logran altas intensidades en la zona norte del valle y en este mismo lugar finaliza el evento. Los niveles del río y las quebradas en los puntos monitoreados no aumentaron significativamente.</p>		48	Escuela Rural Santa Angela	6.86
		174	Q. La Sanin	6.86
		1	Casa de Gobierno Altavista	6.60
		41	Comisaria El Poblado	6.60
		22	Escuela La Capilla del Rosario	6.35
		62	Gimnasio Cantabria	6.35
		9	Instituto Pedro Justo Berrio	6.10
		38	Casa Cultura La Estrella	6.10
		53	Colegio Eduardo Santos	6.10
		81	Bomberos Guayabal	6.10
17	Escuela El Corazon	5.84		

Con el apoyo de:



Un proyecto de:



Alcaldía de Medellín

IMÁGENES DEL RADAR METEOROLÓGICO

FECHA: 2016-08-04

EVENTO N: 900

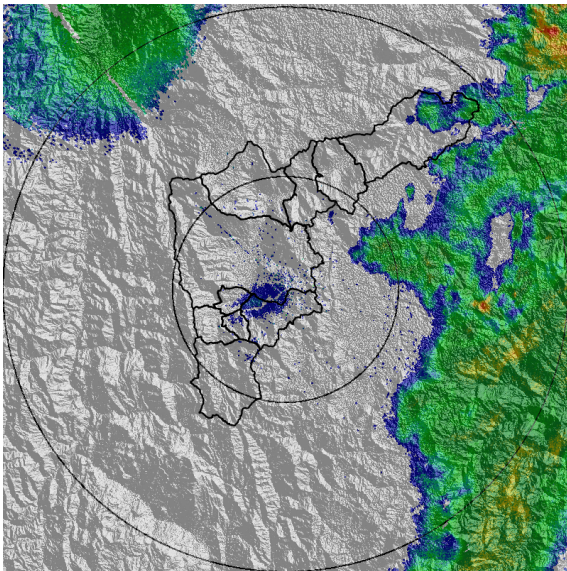

(a) 2016-08-04 02:29

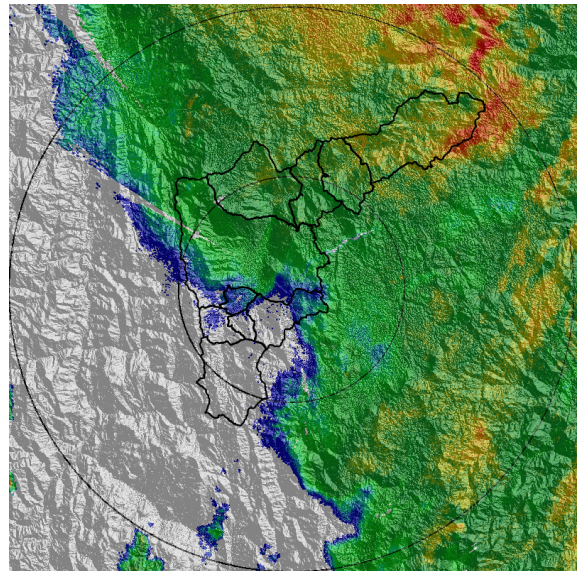

(b) 2016-08-04 03:26

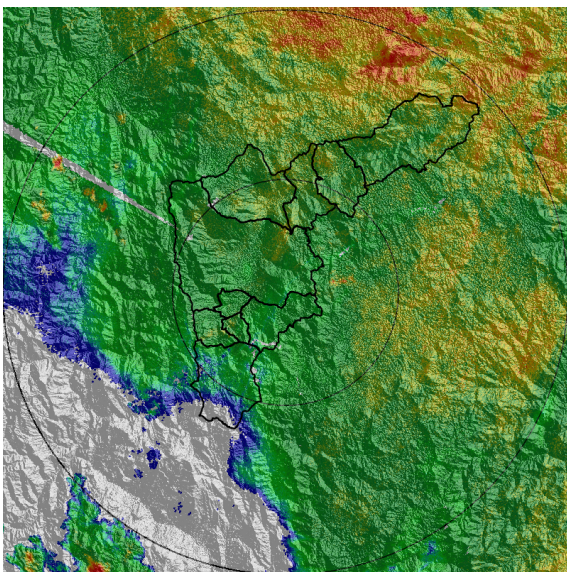

(c) 2016-08-04 03:57

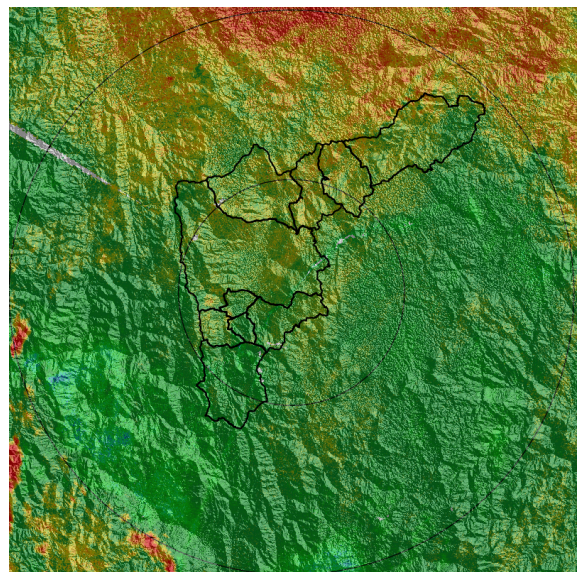

(d) 2016-08-04 05:00

Con el apoyo de:



Un proyecto de:



Alcaldía de Medellín

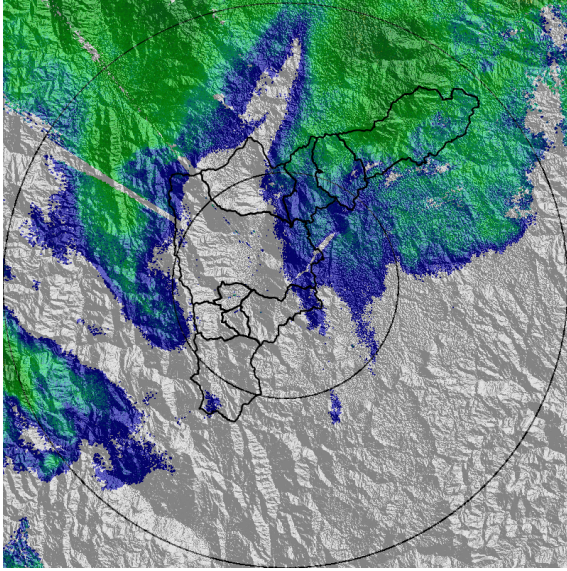

(e) 2016-08-04 06:46

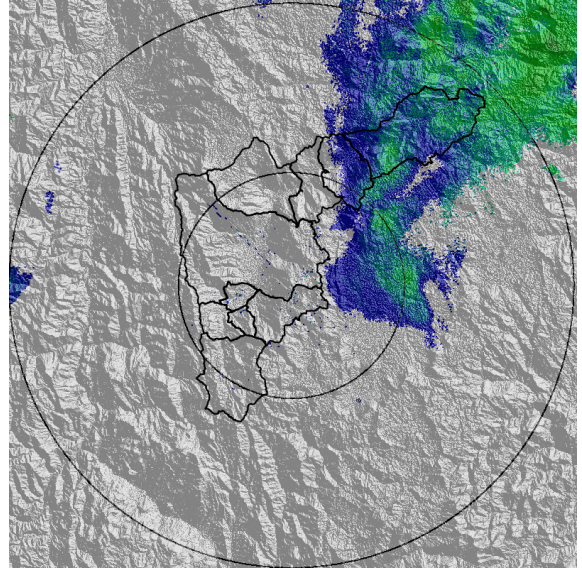

(f) 2016-08-04 08:57

Con el apoyo de:



Un proyecto de:



Alcaldía de Medellín

RESUMEN REDES DE MONITOREO

FECHA: 2016-08-04

EVENTO N: 900

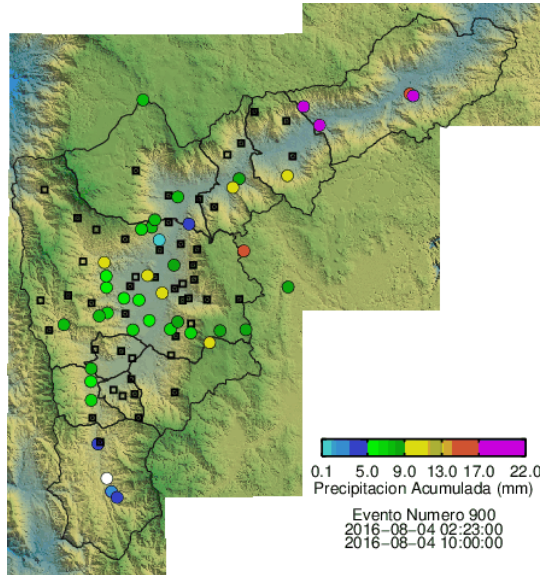

(g) Boletín Precipitación

Elaborado por: Carlos Mario Cuervo López - Estefanía Montoya Duque  
 Área Operacional  
 Sistema de Alerta Temprana  
[www.siat.gov.co](http://www.siat.gov.co) / @siatamedellin  
 Teléfono: 4341987 - 4341993

Con el apoyo de:



Un proyecto de:



Alcaldía de Medellín