

		 	
Fecha	25-10-12	Evento N°	88
REGISTRO DE EVENTOS DE PRECIPITACIÓN			

Caracterización de los eventos				Estaciones que registraron el evento		
Fecha Inicio	25-10-12	Hora Inicio	19:10	N°		Acumulado
Fecha Fin	25-10-12	Hora Fin	22:30	25	Escuela rural Astilleros	32.8 mm
Duración Evento	3 horas 20 min			36	Colegio Concejo de Itagüí	15.7 mm
Mayor intensidad puntual de lluvia				18	Escuela El Salado	14.7 mm
Intensidad	6.4 mm/hr	Hora	20:50	03	Escuela rural Yarumalito	9.4 mm
Estación	18 Escuela El Salado			38	Alcaldía de la Estrella	4.3 mm
Comuna	San Antonio de Prado			02	Escuela rural La Verde	2.8 mm
Mayor registro de lluvia acumulado				43	Escuela rural Quebrada Larga	1.5 mm
Magnitud	32.8 mm					
Estación	25 Escuela rural Astilleros					
Comuna	San Antonio de prado					
Descripción acerca de la formación del evento						
El evento de precipitación es de origen local, el cual fue registrado aproximadamente a las 19:10 en el municipio de Itagüí por la estación 36 Colegio concejo de Itagüí, minutos mas tarde comenzó a alejarse del valle de Aburra en dirección nor-occidente.						
Descripción del comportamiento						
El evento tuvo 2 focos de grandes intensidades al inicio registrado por la estación 36 colegio el concejo de Itagüí y al final en la estación 25 escuela rural Astilleros. Se alejó lentamente del valle de Aburra siendo registrado por ultima vez en San Antonio de Prado por la estación 25 Escuela rural Astilleros.						

RESUMEN REGISTROS DE NIVEL					
Estación	Banca llena	Nivel base medio	Pico de la hidrógrafa	Hora	% Banca llena
92. Altavista	126 cm	-	-	-	-
93. Puente la 33	170 cm	-	-	-	-
94. Puente La Aguacatala	235 cm	-	-	-	-
95. Parque Lleras (Inmobiliaria Lleras)	250 cm	-	-	-	-
96. La Gómez	70 cm	-	-	-	-

97. Parque de las Aguas	400 cm	-	-	-	-
98. Estación Metro floresta.	430 cm	-	-	-	-
99. Aula Ambiental	330 cm	-	-	-	-

Evolución del evento: Imágenes Reflectividad Filtrada

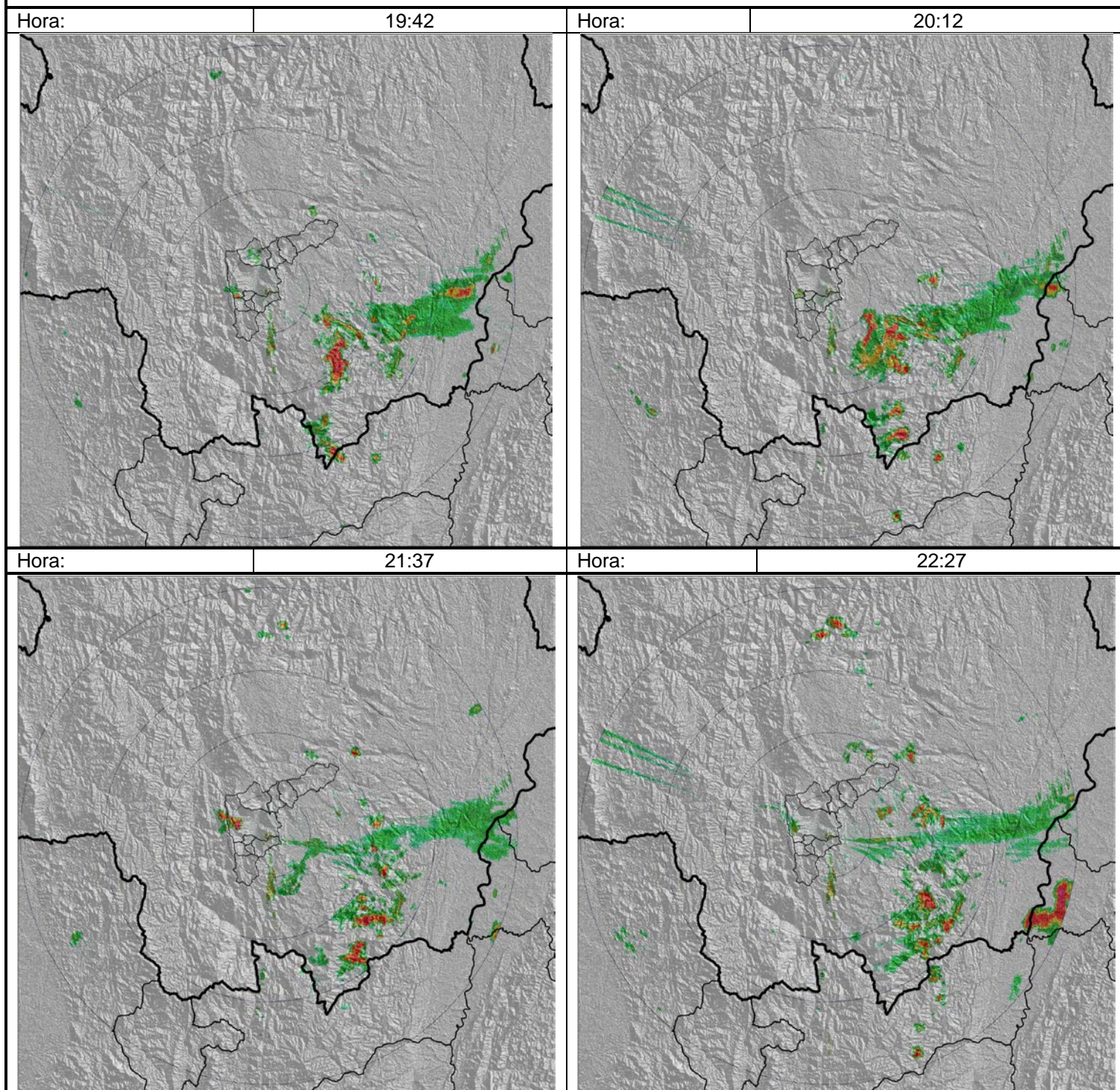

Recorrido del evento en el Valle de Aburrá

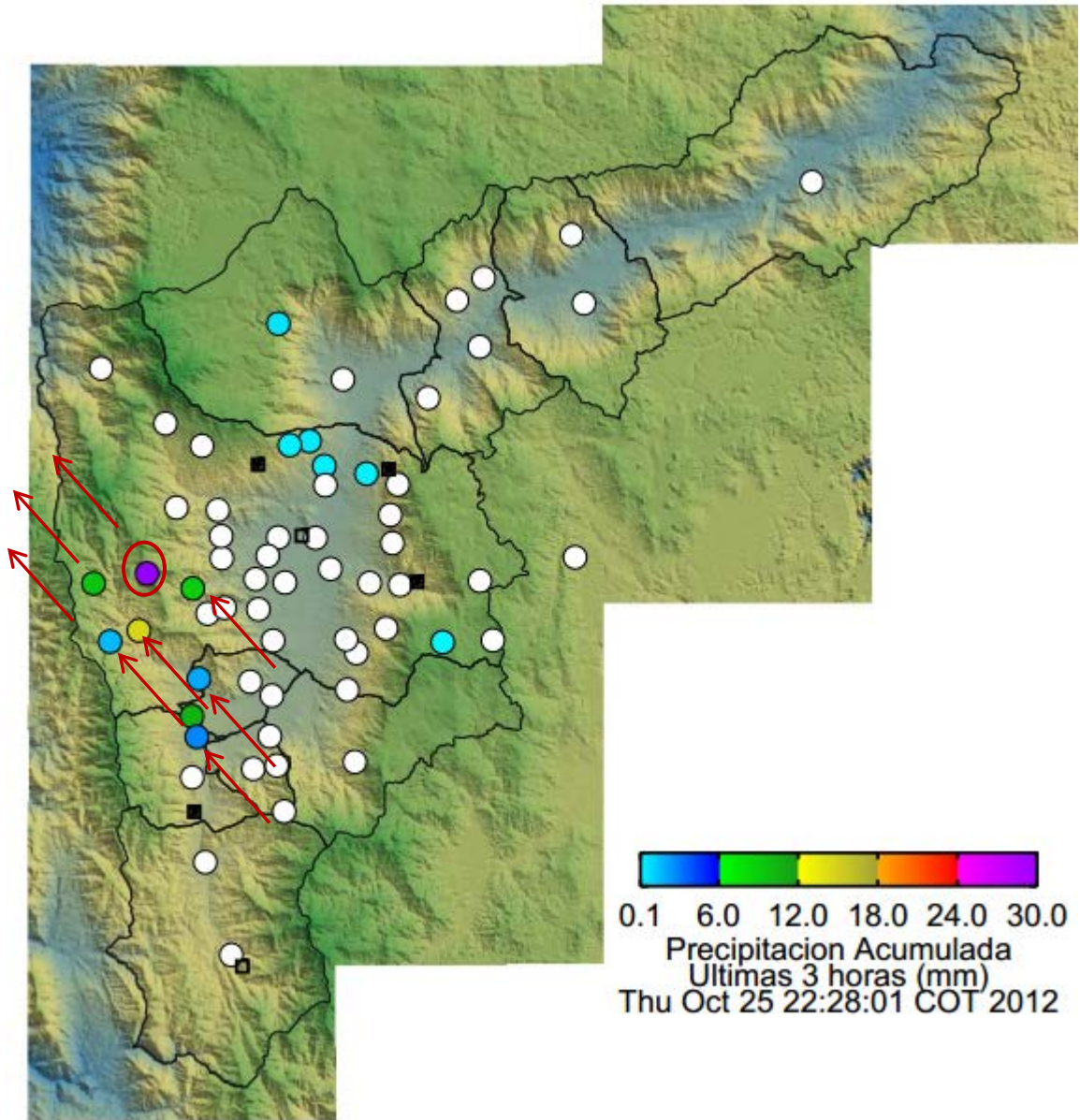

Elaborado por: Mauricio Zapata Henao