

REGISTRO DE EVENTOS DE PRECIPITACIÓN

FECHA: 2016-05-09

EVENTO N: 862

Caracterización de los eventos		Estaciones que registraron el evento		
Fecha inicio: 2016-05-09	Hora inicio: 11:30:00	N°	Nombre de la estación	Acumulado (mm)
Fecha fin: 2016-05-09	Hora fin: 23:00:00	32	Colegio Presbitero Bernardo Montoya	71.37
Duración evento	11 horas 30 min	61	Planta de Agua Bocatoma	70.10
Mayor intensidad de lluvia		62	Gimnasio Cantabria	64.26
Magnitud	140.21 mm/hora Hora: 18:44:26	105	Parque 3 Aguas	55.31
Estación	62. Gimnasio Cantabria	33	Santa Maria Goretti	49.53
Municipio	La Estrella, Pueblo Viejo	1	Casa de Gobierno Altavista	36.58
Mayor registro de lluvia acumulada		73	Ciudadela Educativa La Vida	35.86
Magnitud	71.37 mm	57	Escuela la Clara	33.53
Estación	32. Colegio Presbitero Bernardo Montoya	26	Escuela Rural El Plan	31.24
Municipio	Copacabana, Maria	10	Escuela Rural El Boqueron	30.99
Descripción acerca de la formación del evento		84	Escuela CEDEPRO	29.60
<p>El evento inicia con una sucesión de sistemas aislados, de poca extensión e intensidades medias y bajas ingresan al valle de Aburrá durante toda la tarde del 9 de mayo. Aproximadamente a las 18:00 un sistema de poca extensión genera precipitaciones de intensidades muy altas en La Estrella que luego se une con otro sistema que se origina en el oriente del valle, la unión de estos sistemas cubre parcialmente el valle con intensidades medias y altas</p>		38	Casa Cultura La Estrella	29.46
		2	Escuela Rural La Verde	29.21
		206	Colegio Concejo de Itagui	27.63
		9	Instituto Pedro Justo Berrio	27.63
		58	Escuela Luis Javier Garcia Isaza	26.42
		21	Escuela Rural San Jose de la Montana	26.16
		5	I.E Santa Elena	25.40
		205	Santa Elena-Radar	25.21
		12	I.E Concejo de Medellin	23.37
		18	Escuela El Salado	20.83
		51	Represa La Garcia	20.57
		17	Escuela El Corazon	19.30
		53	Colegio Eduardo Santos	18.80
		59	ISAGEN	16.82
		56	I.E Inem Jose Felix de Restrepo Sede Santa Catalina	16.51
		122	Tasajera	15.30
		83	Centro de salud San Javier la Loma	15.12
		47	Villa Nueva Sede La Luz	14.48
		16	I.E Ramon Munera Lopera	14.22
		44	I.E Villa Turbay	13.46
41	Comisaria El Poblado	12.95		
55	I.E Reino de Belgica	12.70		
39	I.E Pedro Octavio Amado	12.45		
75	Institucion Educativa Rural El Tambo	12.19		
Descripción del comportamiento				
<p>Los sistemas aislados se unen y generan llluvias de intensidad media y alta durante la tarde-noche del 9 de mayo, principalmente intensidades altas en el sur y occidente del valle.</p>				

Con el apoyo de:



Un proyecto de:



Alcaldía de Medellín

IMÁGENES DEL RADAR METEOROLÓGICO

FECHA: 2016-05-09

EVENTO N: 862

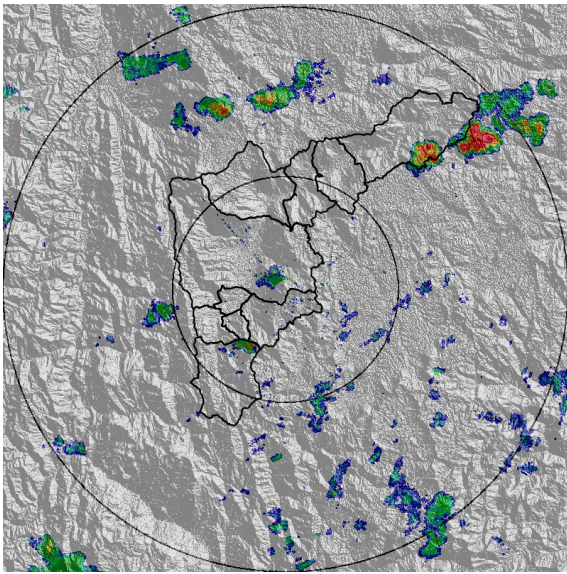

(a) 2016-05-09 14:18

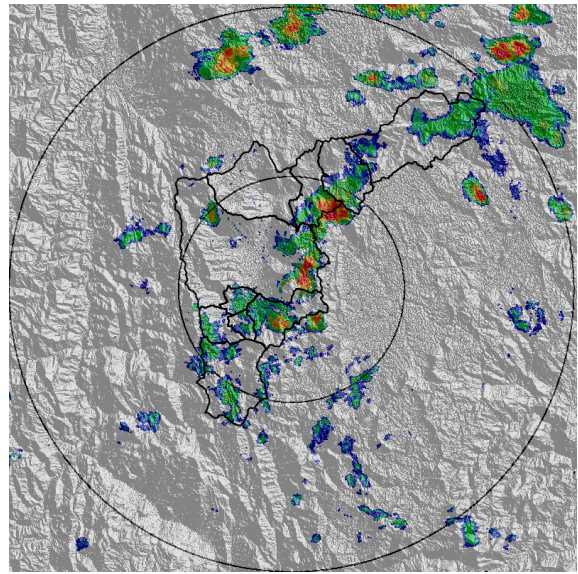

(b) 2016-05-09 15:27

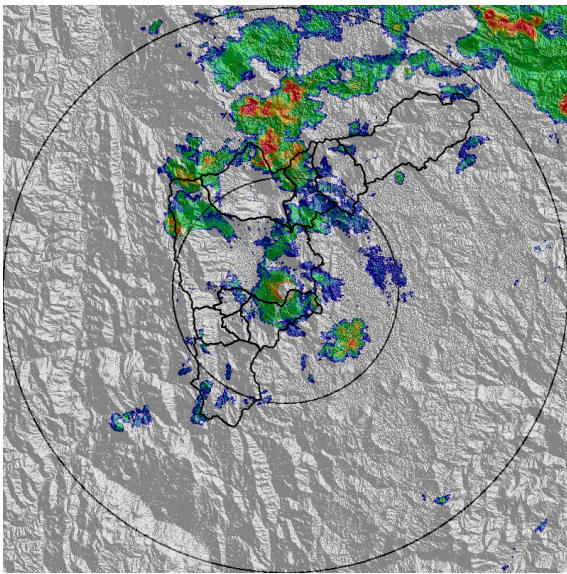

(c) 2016-05-09 16:20

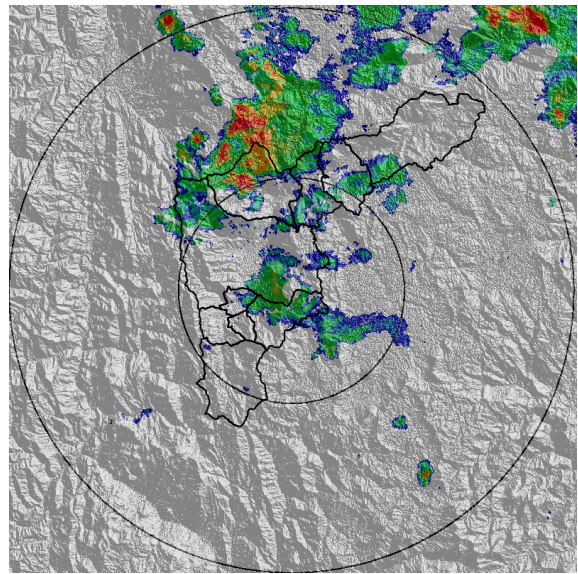

(d) 2016-05-09 16:44

Con el apoyo de:



Un proyecto de:



Alcaldía de Medellín

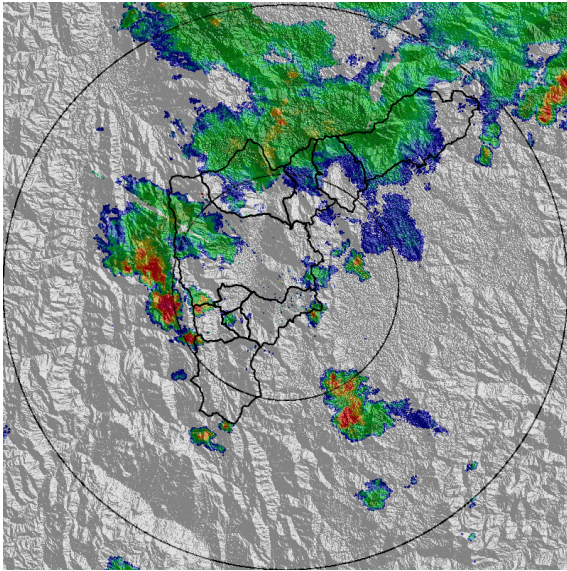

(e) 2016-05-09 18:14

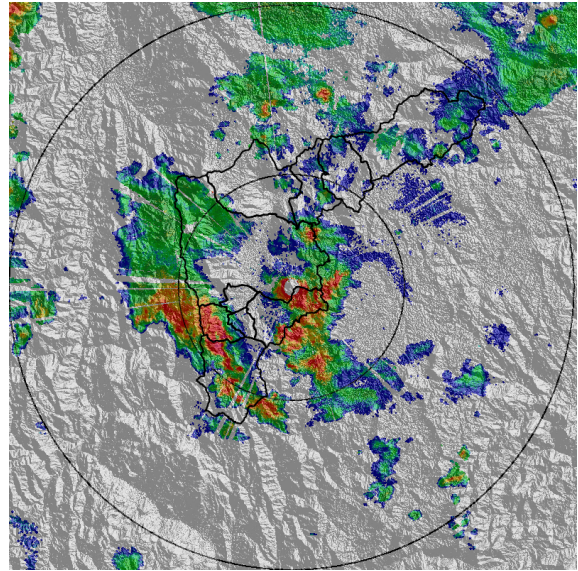

(f) 2016-05-09 19:04

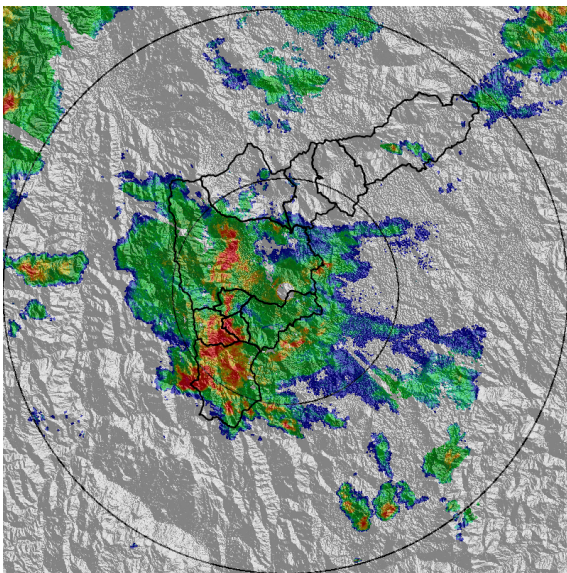

(g) 2016-05-09 19:41

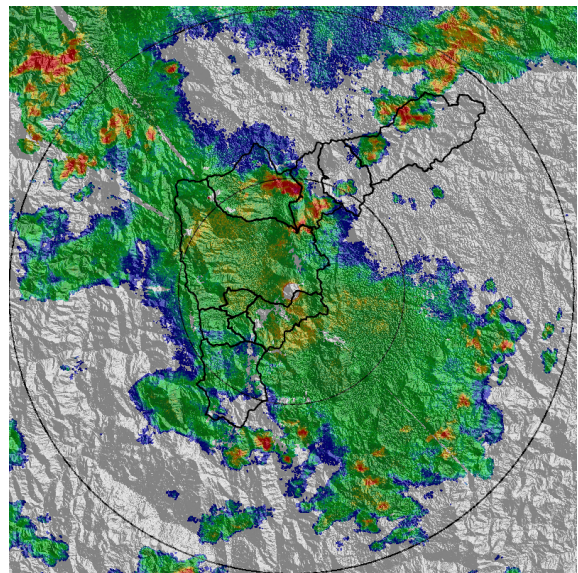

(h) 2016-05-09 21:21

Con el apoyo de:



Un proyecto de:



Alcaldía de Medellín

RESUMEN REDES DE MONITOREO

FECHA: 2016-05-09

EVENTO N: 862

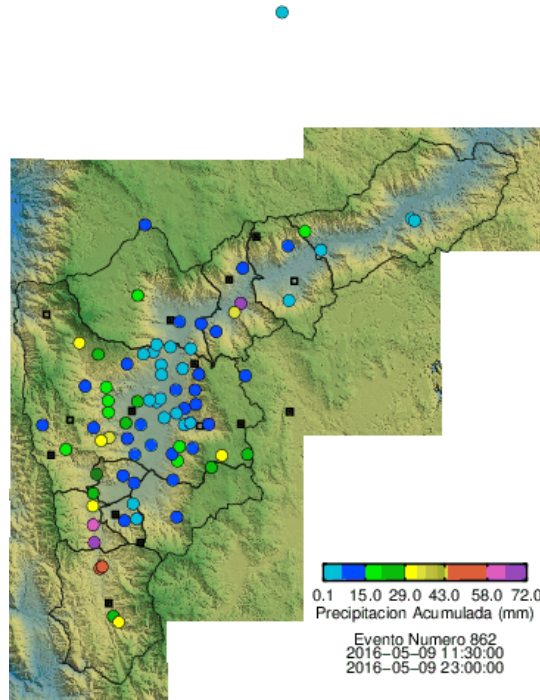

(i) Boletín Precipitación

Elaborado por: Carlos Mario Cuervo  
 Área Operacional  
 Sistema de Alerta Temprana  
[www.siat.gov.co](http://www.siat.gov.co) / @siatamedellin  
 Teléfono: 4341987 - 4341993

Con el apoyo de:



Un proyecto de:



Alcaldía de Medellín