

REGISTRO DE EVENTOS DE PRECIPITACIÓN

FECHA: 2016-05-07	EVENTO N: 859
-------------------	---------------

Caracterización de los eventos Estaciones que registraron el evento

Caracterización de los eventos		Estaciones que registraron el evento		
Fecha inicio:	Hora inicio:	N°	Nombre de la estación	Acumulado (mm)
2016-05-07	19:00:00	10	Escuela Rural El Boqueron	57.40
2016-05-08	05:30:00	18	Escuela El Salado	53.09
Duración evento: 10 horas 30 min		65	I.E Las Lomitas	49.78
<b>Mayor intensidad de lluvia</b>				
Magnitud	36.58 mm/hora Hora: 04:47:34	21	Escuela Rural San Jose de la Montana	48.77
Estación	4. I.E Hector Rogelio Montoya	84	Escuela CEDEPRO	48.24
Municipio	Medellin, 50 Palmitas	11	Escuela Rural Fabio Zuluaga	47.74
<b>Mayor registro de lluvia acumulada</b>				
Magnitud	57.40 mm	206	Colegio Concejo de Itagui	47.55
Estación	10. Escuela Rural El Boqueron	1	Casa de Gobierno Altavista	42.16
Municipio	Medellin, 60 San Cristobal	2	Escuela Rural La Verde	40.39
<b>Descipción acerca de la formación del evento</b>				

Se forman continuamente sistemas de intensidades media y alta sobre el costado oriental del valle.

Descipción del comportamiento

Las formaciones se desplazan lentamente al occidente, generando lluvias de intensidades moderada en el interior del valle. Los sistemas se intensifican sobre la ladera occidental del valle, allí es donde se registran los mayores acumulados e intensidades.

207	Vivero EPM Piedras Blancas	39.92
5	I.E Santa Elena	39.37
38	Casa Cultura La Estrella	37.85
205	Santa Elena-Radar	37.84
7	Escuela Republica de Cuba	36.07
39	I.E Pedro Octavio Amado	36.07
53	Colegio Eduardo Santos	34.54
67	I.E Juan Echeverry Abad	34.29
29	Escuela Marina Orth	34.04
14	Escuela El Triunfo	32.51
83	Centro de salud San Javier la Loma	31.46
34	I.E La Doctora	29.72
26	Escuela Rural El Plan	29.46
3	Escuela Rural Yarumalito	28.70
89	I.E Pedro Nel	28.70
121	I.E Barrio Paris	28.70
24	I.E Republica de Uruguay	27.69
52	Centro Veterinario y de Zootecnia CES	27.43
56	I.E Inem Jose Felix de Restrepo Sede Santa Catalina	26.92
19	Tecnologico Antioquia	26.92
48	Escuela Rural Santa Angela	25.91
9	Instituto Pedro Justo Berrio	23.88
81	Bomberos Guayabal	23.63
41	Comisaria El Poblado	22.10
40	I.E Ciro Mendia	22.10
54	I.E Juan Maria Cespedes	21.84

Con el apoyo de:



Un proyecto de:



Alcaldía de Medellín

IMÁGENES DEL RADAR METEOROLÓGICO

FECHA: 2016-05-07

EVENTO N: 859

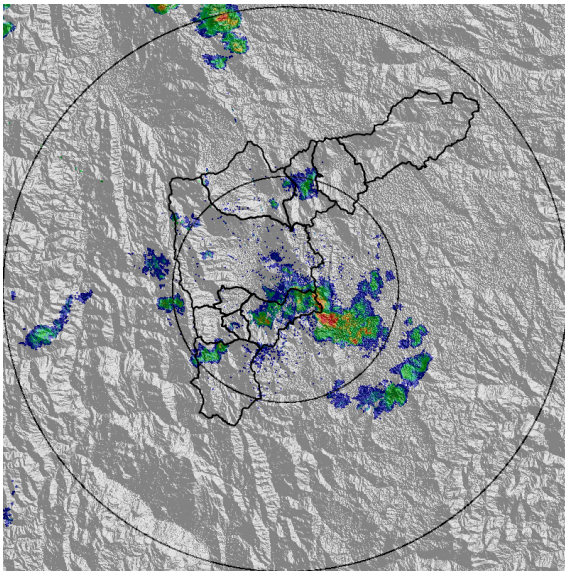

(a) 2016-05-07 19:02

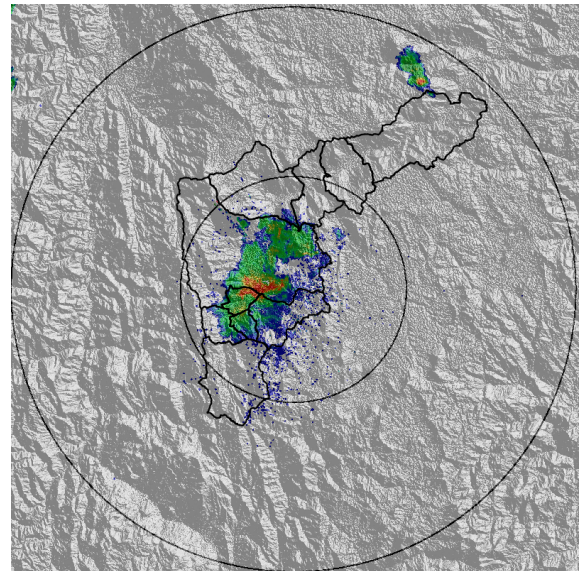

(b) 2016-05-07 20:10

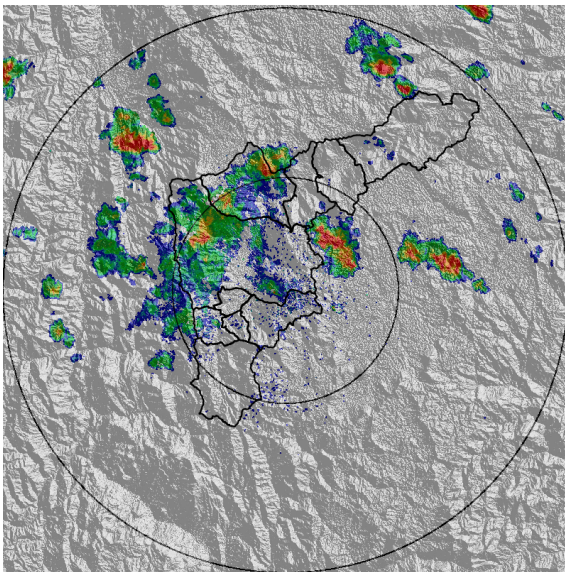

(c) 2016-05-07 20:59

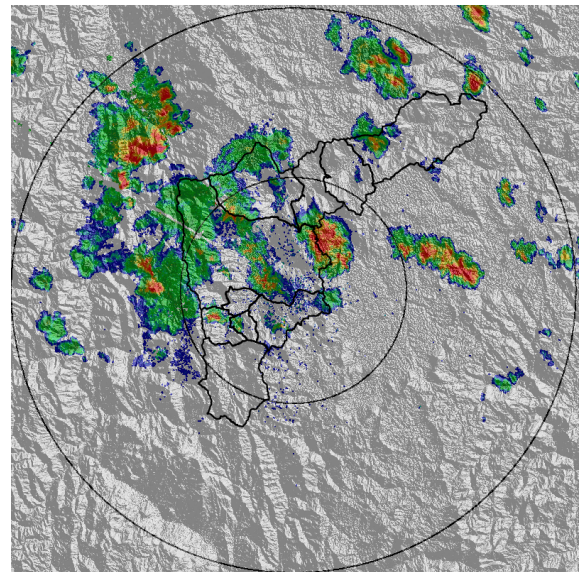

(d) 2016-05-07 21:17

Con el apoyo de:



Un proyecto de:



Alcaldía de Medellín

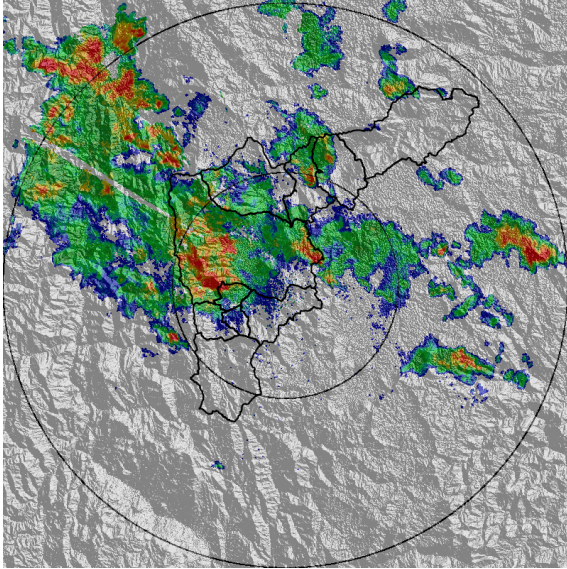

(e) 2016-05-07 22:13

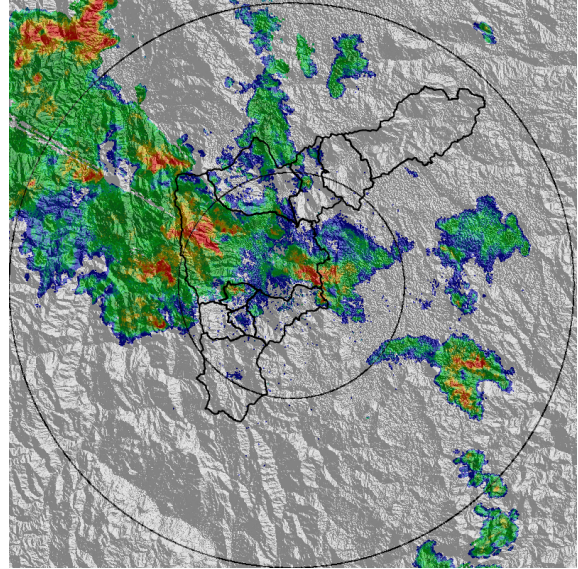

(f) 2016-05-07 22:48

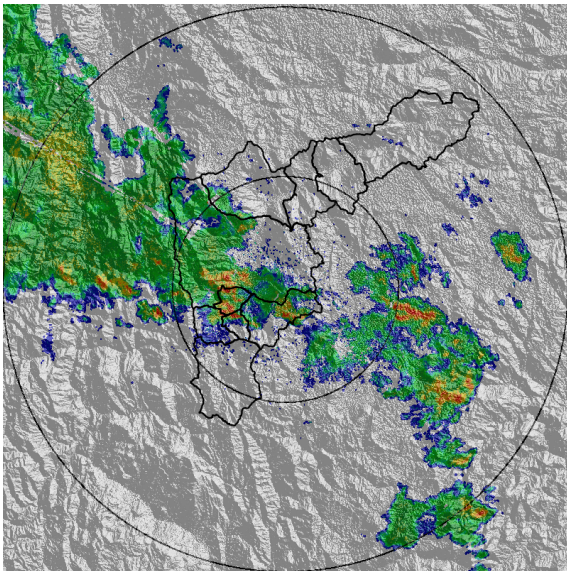

(g) 2016-05-08 00:03

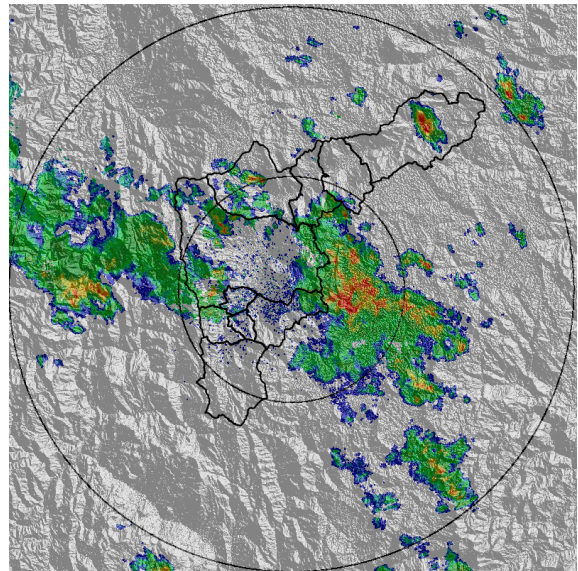

(h) 2016-05-08 01:11

Con el apoyo de:



Un proyecto de:



Alcaldía de Medellín

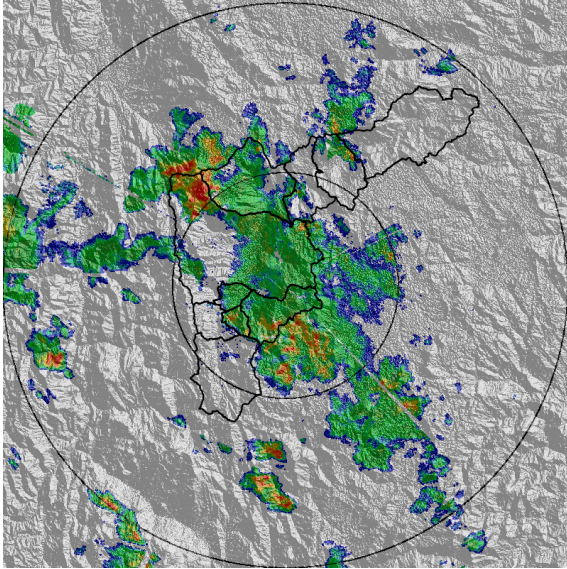

(i) 2016-05-08 02:12

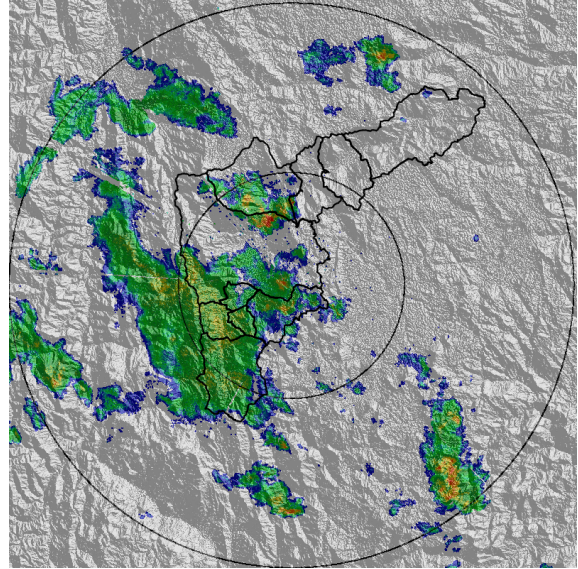

(j) 2016-05-08 04:09

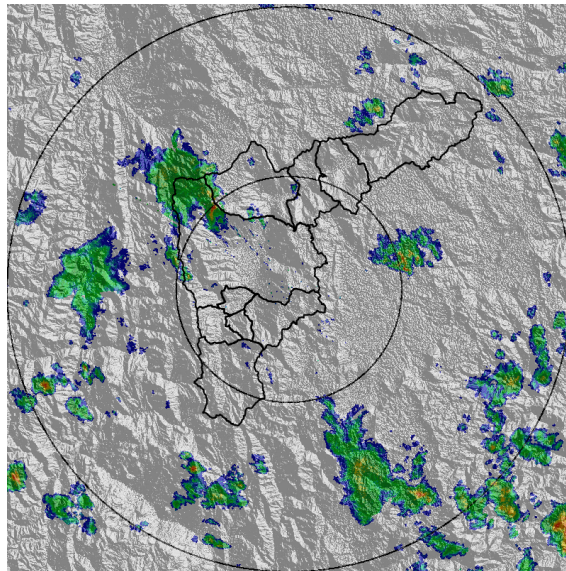

(k) 2016-05-08 05:28

Con el apoyo de:



Un proyecto de:



Alcaldía de Medellín



RESUMEN DE REGISTROS DE NIVEL

Estación	Ubicación	Banca llena (cm)	Nivel base medio (cm)	Pico de la hidrografa (cm)	Hora	% de banca llena
90. Colegio Campestre el Encanto	Medellin - El Salado	280	50.0	110.0	21:50:15	39.29
91. Estacion Metro Sabaneta	Sabaneta - Sabaneta	450	14.0	54.0	00:53:18	12.00
92. Altavista	Medellin - Altavista	126	27.0	90.0	22:16:18	71.43
93. Puente 33	Medellin - 10 La Candelaria	170	60.0	148.0	20:51:45	87.06
94. Puente de la Aguacatala	Medellin - 14 El Poblado	235	54.0	122.0	20:34:58	51.91
99. Aula Ambiental	Medellin - 07 Robledo	330	38.0	119.0	22:23:12	36.06
101. Parque lineal de la presidenta	Medellin - 14 El Poblado	230	51.0	124.0	20:32:39	53.91
109. La Doctora - Sabaneta	Sabaneta - Sabaneta	315	16.0	66.0	00:47:48	20.95
115. Q. Ayura	Envigado - Envigado	495	27.0	59.0	04:00:07	11.92
162. Q. El Tablazo	Itagui - Itagui	208	0.0	59.0	21:05:24	28.37
167. Ancon Sur	Medellin - Medellin	723	48.0	75.0	22:00:24	10.37
169. Rio Medellin - La Clara	Medellin - Medellin	188	14.0	41.0	19:00:05	21.81

Con el apoyo de:



Un proyecto de:



Alcaldía de Medellín

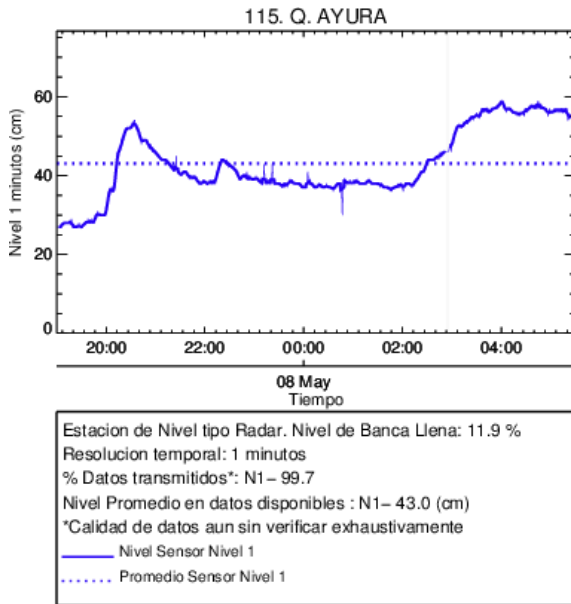

(l)

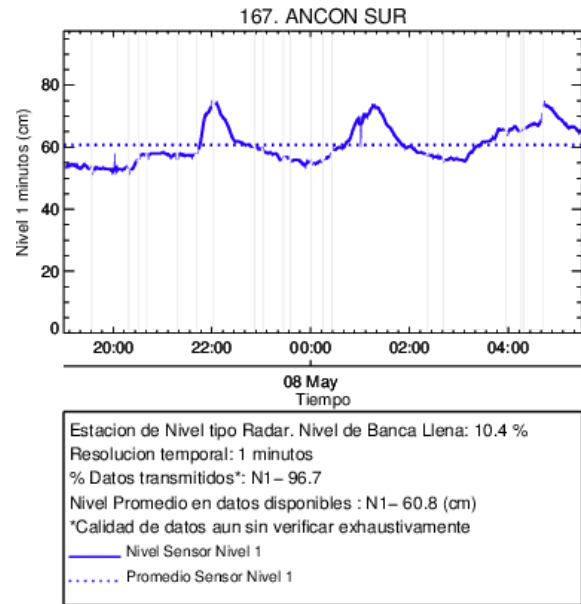

(m)

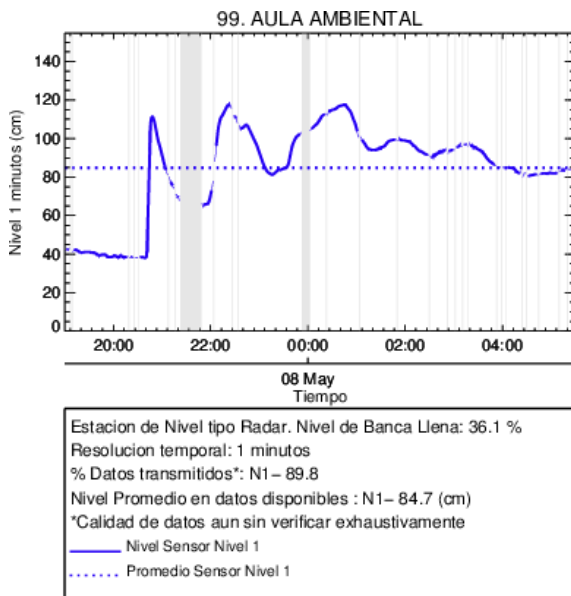

(n) Aula Ambiental

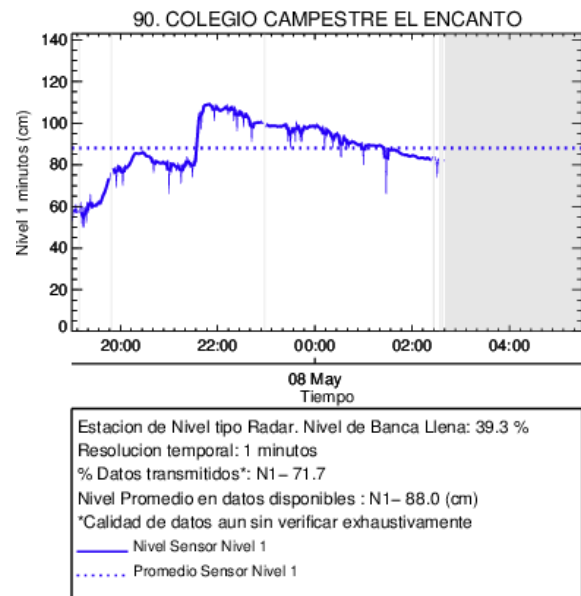

(o) Colegio Campestre el Encanto

Con el apoyo de:



Un proyecto de:



Alcaldía de Medellín

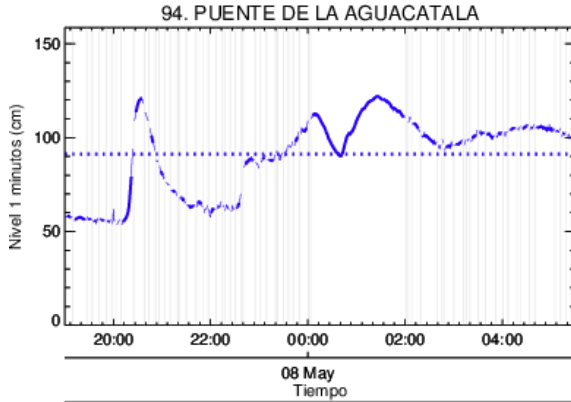

Estacion de Nivel tipo Radar. Nivel de Banca Llena: 51.9 %  
 Resolucion temporal: 1 minutos  
 % Datos transmitidos\*: N1 - 89.7  
 Nivel Promedio en datos disponibles : N1 - 91.1 (cm)  
 \*Calidad de datos aun sin verificar exhaustivamente  
 — Nivel Sensor Nivel 1  
 ..... Promedio Sensor Nivel 1

(p) Puente de la Aguacatala

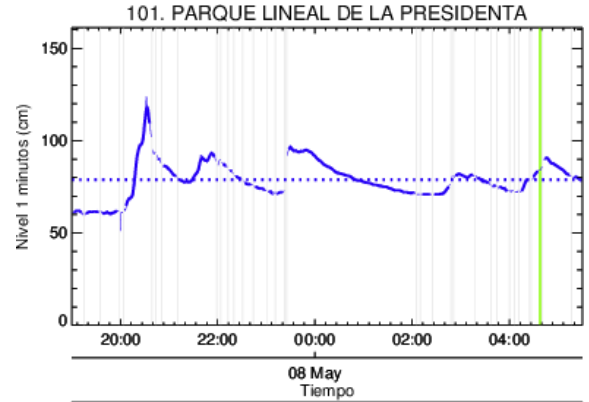

Estacion de Nivel tipo Radar. Nivel de Banca Llena: 53.9 %  
 Resolucion temporal: 1 minutos  
 % Datos transmitidos\*: N1 - 94.4  
 Nivel Promedio en datos disponibles : N1 - 78.9 (cm)  
 \*Calidad de datos aun sin verificar exhaustivamente  
 — Nivel Sensor Nivel 1  
 ..... Promedio Sensor Nivel 1

(q)

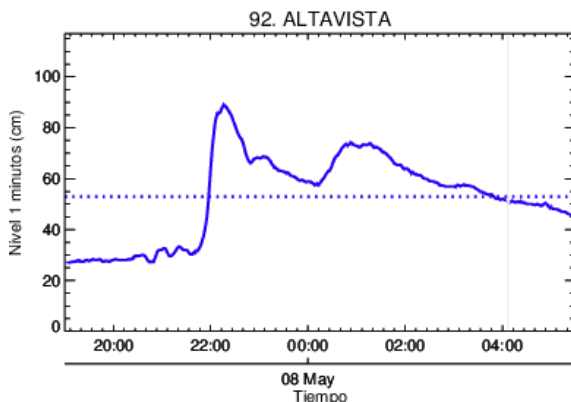

Estacion de Nivel tipo Radar. Nivel de Banca Llena: 71.4 %  
 Resolucion temporal: 1 minutos  
 % Datos transmitidos\*: N1 - 99.7  
 Nivel Promedio en datos disponibles : N1 - 53.0 (cm)  
 \*Calidad de datos aun sin verificar exhaustivamente  
 — Nivel Sensor Nivel 1  
 ..... Promedio Sensor Nivel 1

(r) Altavista

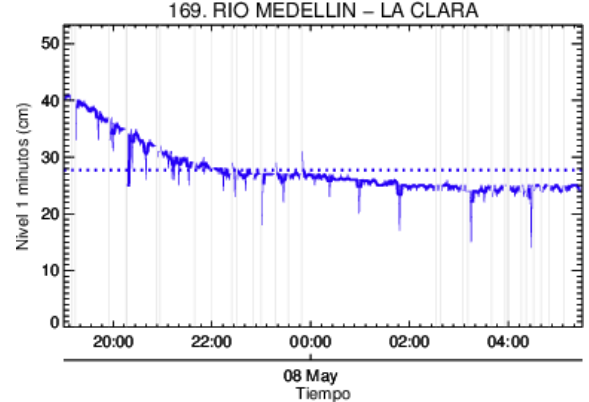

Estacion de Nivel tipo Radar. Nivel de Banca Llena: 21.8 %  
 Resolucion temporal: 1 minutos  
 % Datos transmitidos\*: N1 - 95.1  
 Nivel Promedio en datos disponibles : N1 - 27.7 (cm)  
 \*Calidad de datos aun sin verificar exhaustivamente  
 — Nivel Sensor Nivel 1  
 ..... Promedio Sensor Nivel 1

(s)

Con el apoyo de:



Un proyecto de:



Alcaldía de Medellín

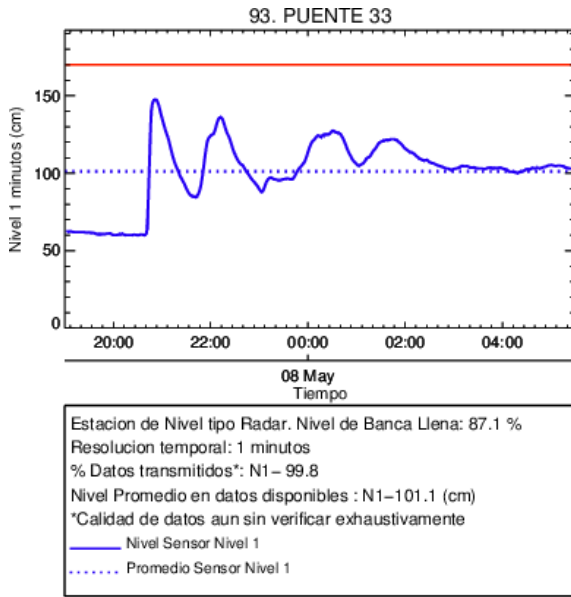

(t) Puente 33

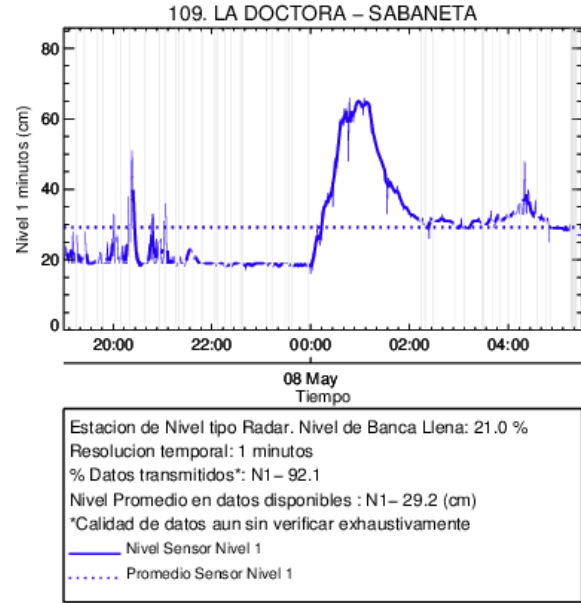

(u)

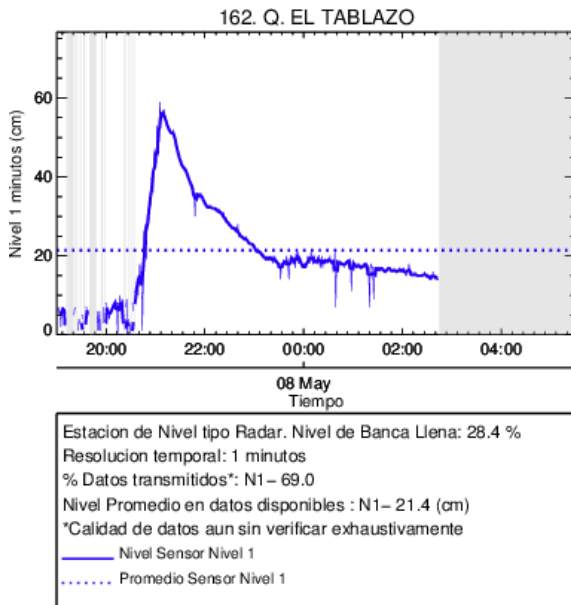

(v)

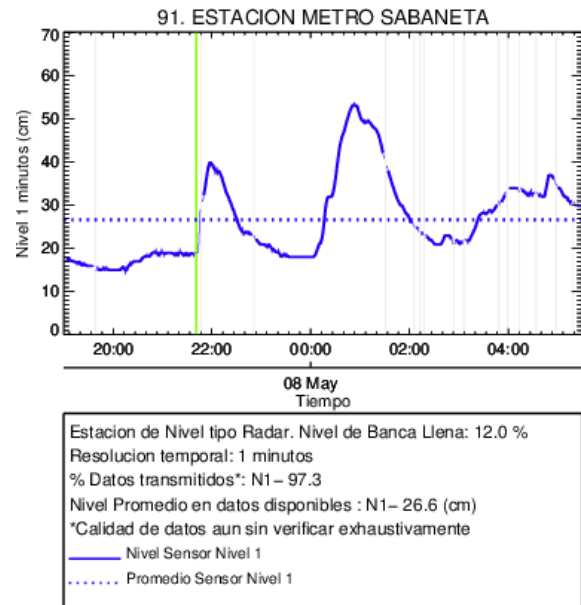

(w) Estacion Metro Sabaneta

Con el apoyo de:



Un proyecto de:



Alcaldía de Medellín



RESUMEN REDES DE MONITOREO	
FECHA: 2016-05-07	EVENTO N: 859

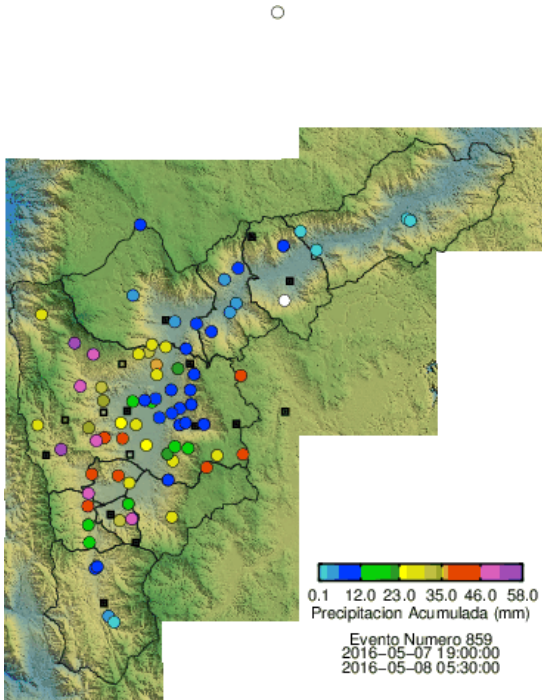

(x) Boletín Precipitación

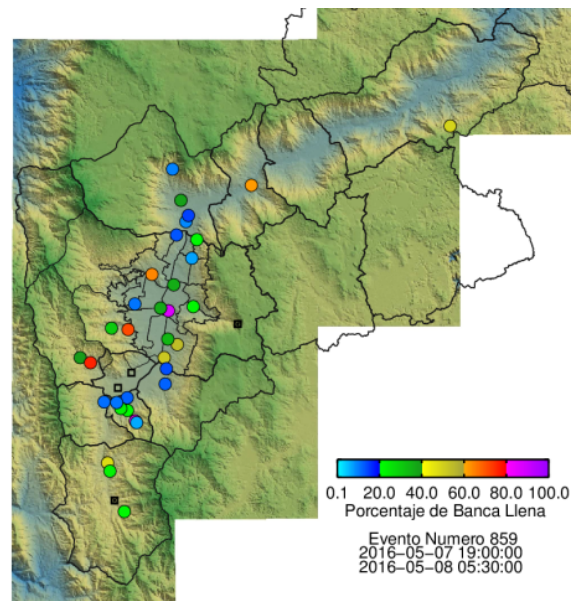

(y) Boletín Nivel

Elaborado por: Yazmin Eliana Urrego Lezcano  
 Área Operacional  
 Sistema de Alerta Temprana  
[www.siat.gov.co](http://www.siat.gov.co) / @siatamedellin  
 Teléfono: 4341987 - 4341993

Con el apoyo de:



Un proyecto de:



Alcaldía de Medellín