

		 	
Fecha	2012-10-24	Evento N°	85-2012
REGISTRO DE EVENTOS DE PRECIPITACIÓN			

Caracterización de los eventos				Estaciones que registraron el evento		
Fecha Inicio	2012-10-24	Hora Inicio	18:30	N°		Acumulado
Fecha Fin	2012-10-24	Hora Fin	21:00	38	Alcaldía de La Estrella	14.7 mm
Duración Evento	2 horas 30 min			58	Escuela Luis Javier García I.	14.2 mm
Mayor intensidad puntual de lluvia				02	Escuela Rural La Verde	12.4 mm
Magnitud	61.2 mm/h	Hora	18:55	36	Colegio Concejo Itagüí	10.7 mm
Estación	02. Escuela Rural La Verde			62	Gimnasio Cantabria	8.9 mm
Comuna	80. San Antonio de Prado.			05	I.Educativa Santa Elena	8.4 mm
Mayor registro de lluvia acumulado				57	Escuela La Clara	8.1 mm
Magnitud	14.7 mm			18	Escuela El Salado	8.1 mm
Estación	38. Alcaldía de La Estrella			33	Santa María Goretti	7.9 mm
Comuna	Municipio de La Estrella			39	I.E. Pedro Octavio Amado	7.9 mm
Descripción acerca de la formación del evento				54	I.E. Juan María Céspedes	7.6 mm
El evento de precipitación se caracteriza por ser de formación local sobre el occidente del Valle de Aburrá, el sistema formado se desplaza hacia el oriente y presenta los primeros registros sobre el occidente de Medellín sobre el corregimiento de San Antonio de Prado y Comuna Belén.				34	I.Educativa La Doctora	7.1 mm
				01	Casa de Gobierno Altavista	5.9 mm
Descripción del comportamiento						
Las precipitaciones sobre el Valle de Aburrá se presentan como consecuencia de dos sistemas de características similares en su formación. El primero se registra sobre el occidente de Medellín y el segundo sobre algunos municipios del sur que en este momento continua presentando registros.						

Evolución del evento: Imágenes Reflectividad Filtrada

Hora:

18:33

Hora:

18:58

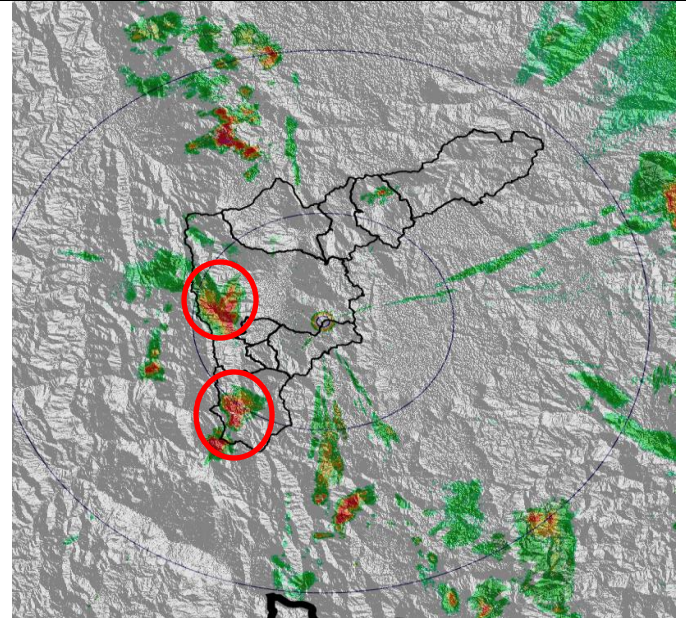
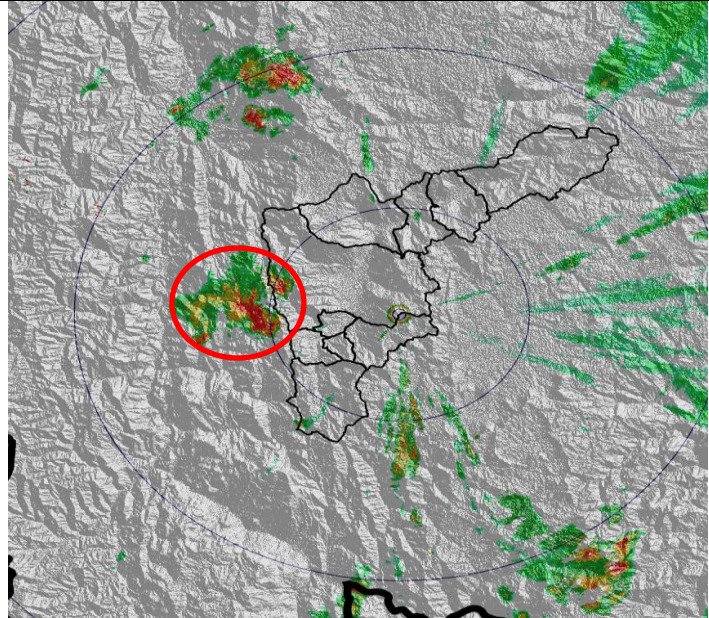

Hora:

19:12

Hora:

20:53

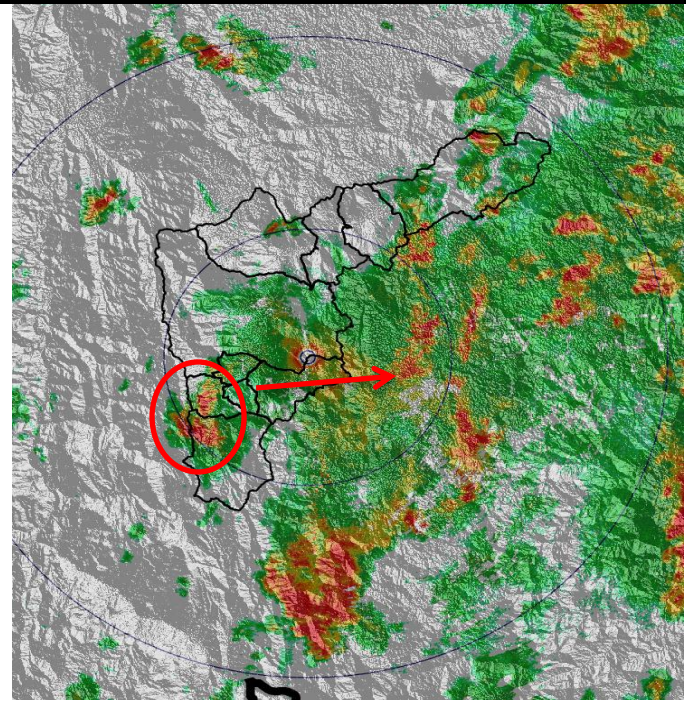
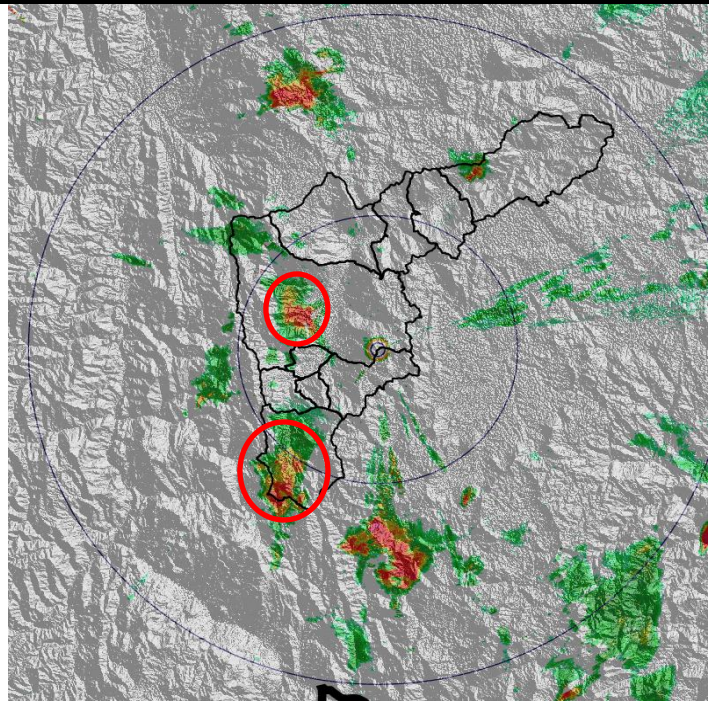

Recorrido del evento en el Valle de Aburrá

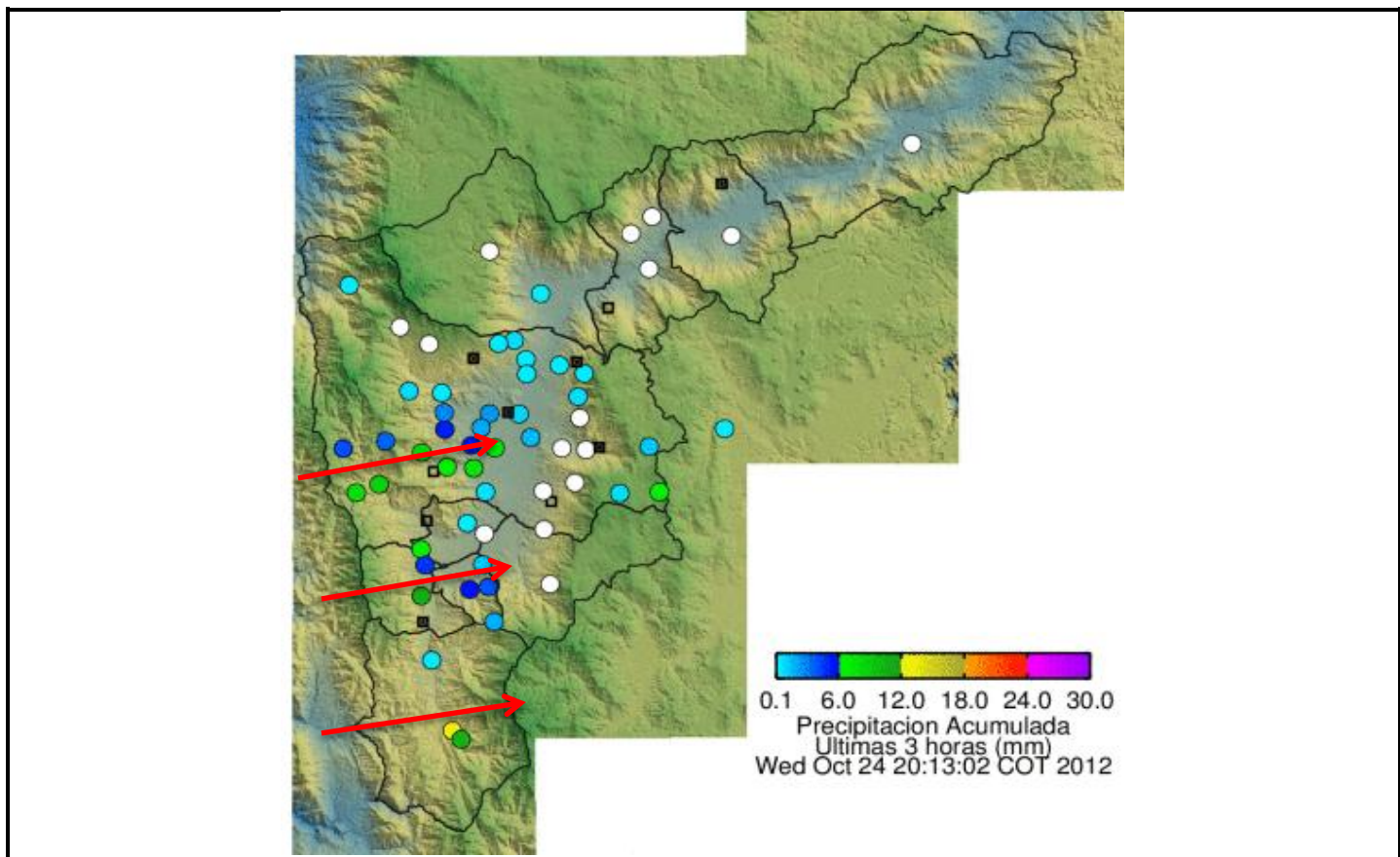

Elaborado por: Esneider Zapata Atehortúa.

