

REGISTRO DE EVENTOS DE PRECIPITACIÓN

FECHA: 2016-04-28

EVENTO N: 849

Caracterización de los eventos		Estaciones que registraron el evento		
Fecha inicio: 2016-04-28	Hora inicio: 10:15:00	N°	Nombre de la estación	Acumulado (mm)
Fecha fin: 2016-04-29	Hora fin: 04:45:00	18	Escuela El Salado	36.23
Duración evento	18 horas 30 min	29	Escuela Marina Orth	26.67
Mayor intensidad de lluvia		88	CUIDA Juan Cojo	24.89
Magnitud	41.76 mm/hora Hora: 20:50:26	70	Indural Km6 Medellin-Bogota	20.83
Estación	84. Escuela CEDEPRO	207	Vivero EPM Piedras Blancas	19.00
Municipio	Medellin, 70 Altavista	15	Colegio San Lucas	17.27
Mayor registro de lluvia acumulada		59	ISAGEN	15.57
Magnitud	36.23 mm	41	Comisaria El Poblado	15.49
Estación	18. Escuela El Salado	146	Club del adulto mayor - Sabaneta	15.49
Municipio	Medellin, 80 San Antonio de Prado	84	Escuela CEDEPRO	15.04
Descripción acerca de la formación del evento		61	Planta de Agua Bocatoma	14.99
<p>Una sucesión de eventos de poca extensión e intensidades variables ingresa al valle de Aburrá proveniente del oriente antioqueño. La dirección de los eventos es predominantemente oriente-occidente. Las lluvias se prolongan y continúan ingresando eventos de la misma clase durante todo el día. Al finalizar la tarde el acumulado máximo era 17 mm en San Antonio de Prado.</p>				
Descripción del comportamiento		76	I.E. Fontidueno	14.73
<p>Las lluvias persisten en horas de la noche y la madrugada, la sucesión de eventos conforma ahora un gran sistema que cubre casi en su totalidad el valle de Aburrá, eventualmente con núcleos de intensidades altas que migran rápidamente. Durante el evento la quebrada El Chocho en la cuenca Altavista presenta un aumento significativo, sin embargo no supera el 80 por ciento de nivel de banca llena.</p>				
		38	Casa Cultura La Estrella	14.73
		50	Universidad CES (Sabaneta)	14.48
		33	Santa Maria Goretti	14.48
		58	Escuela Luis Javier Garcia Isaza	14.22
		34	I.E La Doctora	14.22
		73	Ciudadela Educativa La Vida	14.17
		202	AMVA	13.84
		7	Escuela Republica de Cuba	13.72
		82	I.E Manuel Jose Caicedo	13.21
		3	Escuela Rural Yarumalito	13.21
		105	Parque 3 Aguas	12.88
		62	Gimnasio Cantabria	12.70
		46	I.E La Milagrosa	11.18
		48	Escuela Rural Santa Angela	10.92
		52	Centro Veterinario y de Zootecnia CES	10.92
		16	I.E Ramon Munera Lopera	10.44
		2	Escuela Rural La Verde	10.41
		55	I.E Reino de Belgica	10.41
		154	Centro de desarrollo infantil pequenos exploradores	10.41
		57	Escuela la Clara	10.16
		74	Edificio Gaspar de Rodas - Bello	10.16
		1	Casa de Gobierno Altavista	9.91
		168	Santa Rita Guatape - Pluvio	9.91

Con el apoyo de:



Un proyecto de:



Alcaldía de Medellín

IMÁGENES DEL RADAR METEOROLÓGICO

FECHA: 2016-04-28

EVENTO N: 849

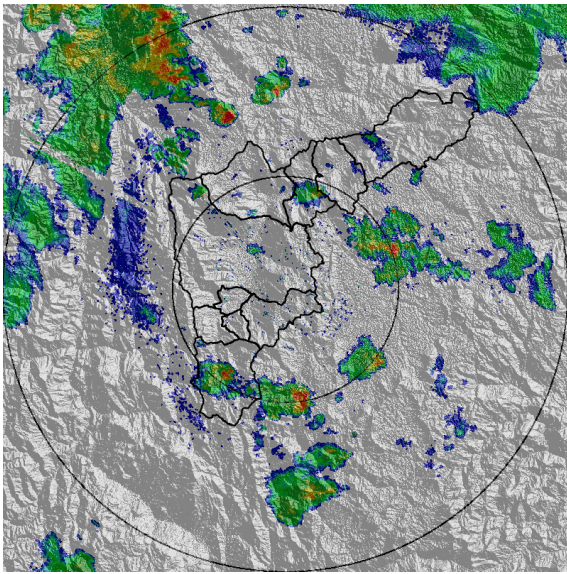

(a) 2016-04-28 10:38

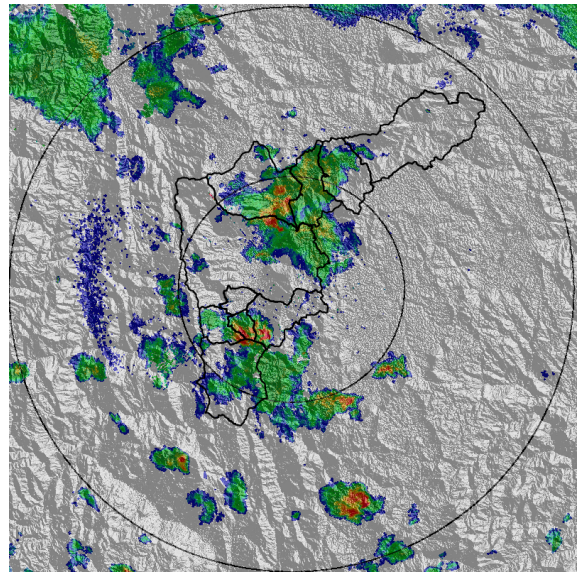

(b) 2016-04-28 11:42

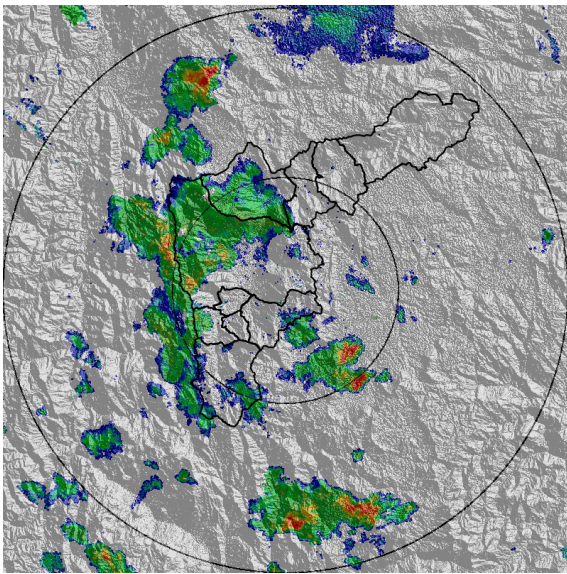

(c) 2016-04-28 12:31

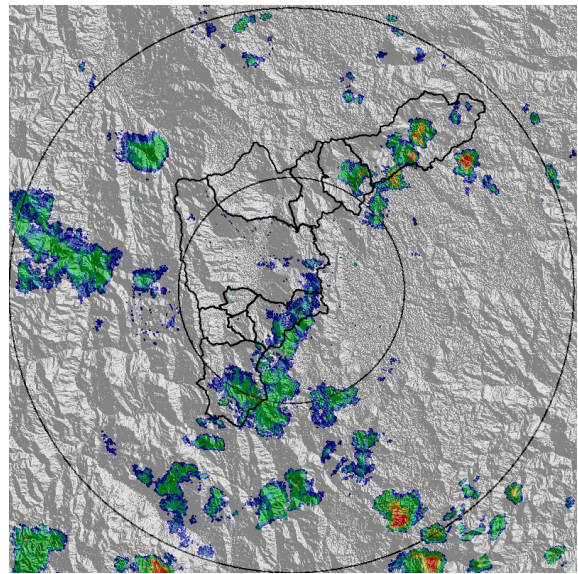

(d) 2016-04-28 13:46

Con el apoyo de:



Un proyecto de:



Alcaldía de Medellín

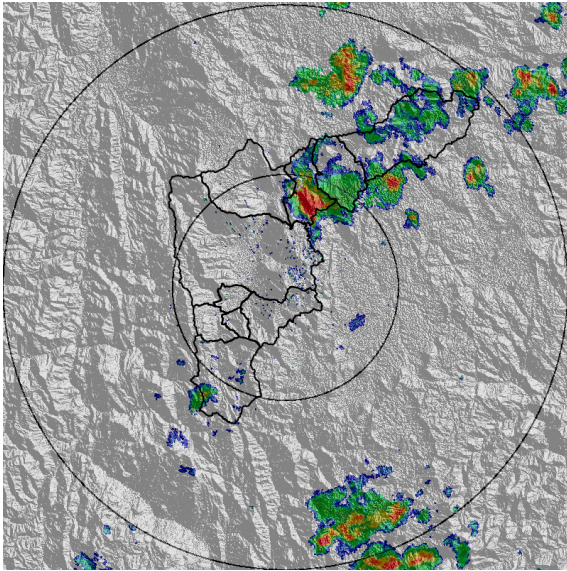

(e) 2016-04-28 14:36

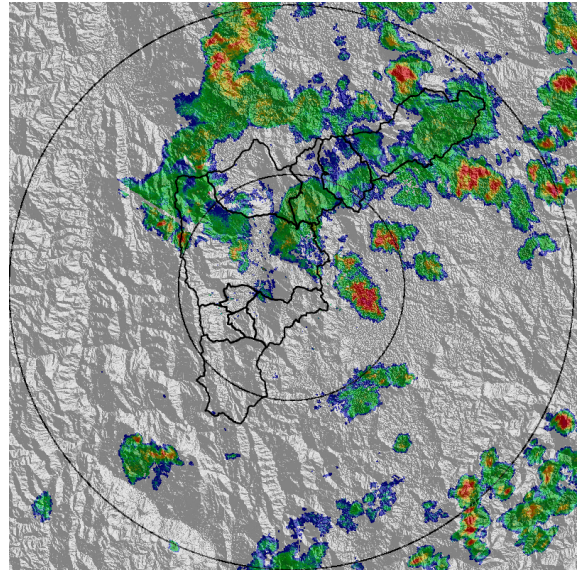

(f) 2016-04-28 16:03

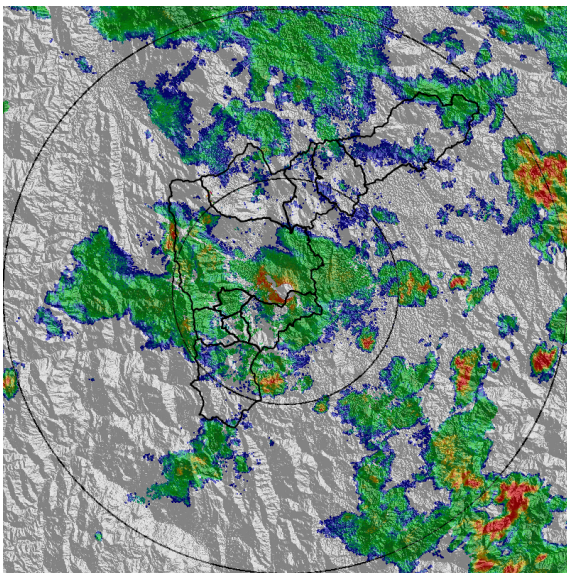

(g) 2016-04-28 18:36

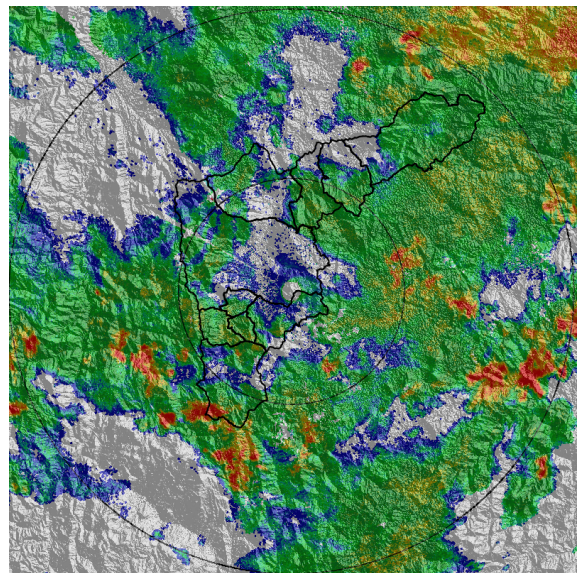

(h) 2016-04-28 20:17

Con el apoyo de:



Un proyecto de:



Alcaldía de Medellín

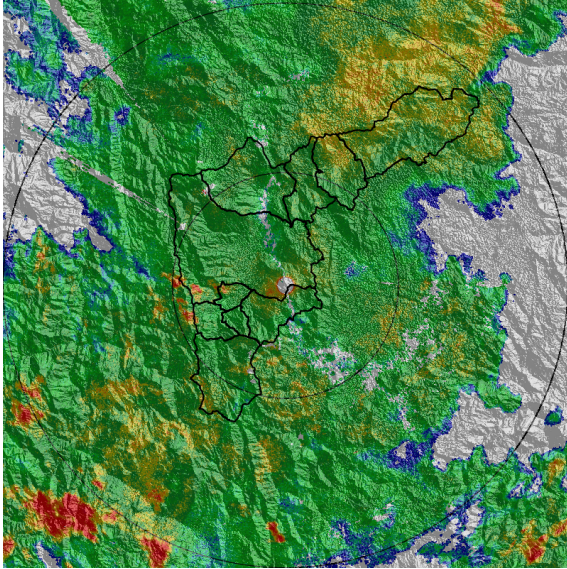

(i) 2016-04-28 21:38

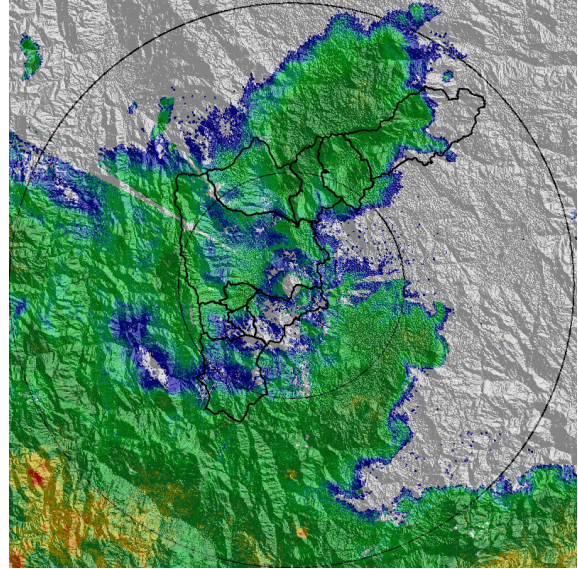

(j) 2016-04-28 22:59

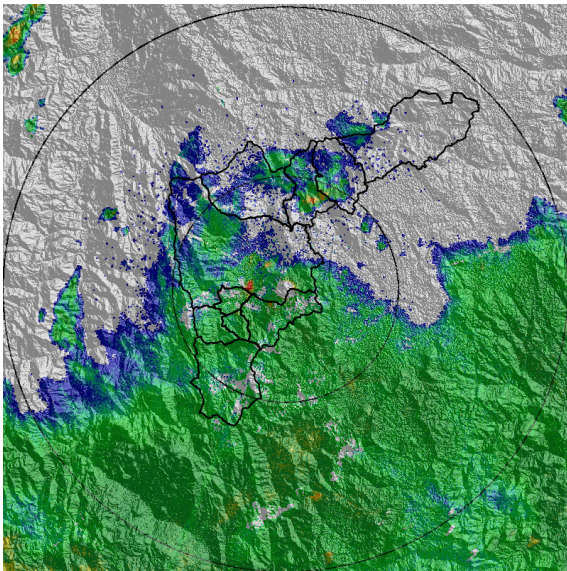

(k) 2016-04-29 00:31

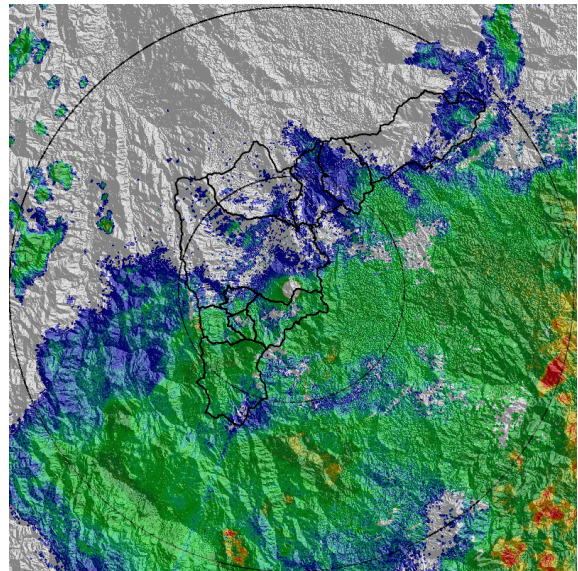

(l) 2016-04-29 02:36

Con el apoyo de:



Un proyecto de:



Alcaldía de Medellín

RESUMEN REDES DE MONITOREO

FECHA: 2016-04-28

EVENTO N: 849

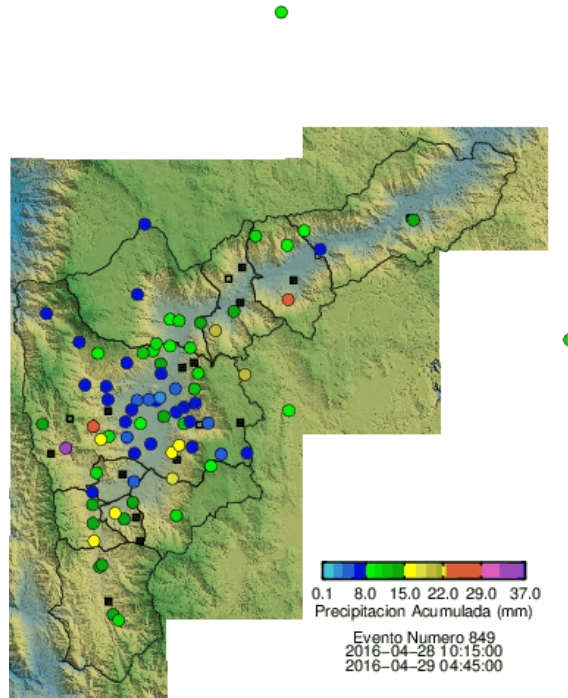

(m) Boletín Precipitación

Elaborado por: Xiomara Osorio Berrío
 Área Operacional
 Sistema de Alerta Temprana
www.siat.gov.co / @siatamedellin
 Teléfono: 4341987 - 4341993

Con el apoyo de:



Un proyecto de:



Alcaldía de Medellín