

REGISTRO DE EVENTOS DE PRECIPITACIÓN

FECHA: 2016-04-11	EVENTO N: 842
-------------------	---------------

Caracterización de los eventos Estaciones que registraron el evento

Fecha inicio: 2016-04-11	Hora inicio: 21:30:00	N°	Nombre de la estación	Acumulado (mm)
Fecha fin: 2016-04-12	Hora fin: 06:30:00	206	Colegio Concejo de Itagui	62.19
Duración evento	9 horas 00 min	38	Casa Cultura La Estrella	39.62
<b>Mayor intensidad de lluvia</b>		146	Club del adulto mayor - Sabaneta	28.19
Magnitud	79.25 mm/hora Hora: 01:31:13	18	Escuela El Salado	26.67
Estación	34. I.E La Doctora	4	I.E Hector Rogelio Montoya	25.91
Municipio	Sabaneta, La Doctora	61	Planta de Agua Bocatoma	23.88
<b>Mayor registro de lluvia acumulada</b>		64	Ecoparque La Romera	23.88
Magnitud	62.19 mm	62	Gimnasio Cantabria	23.62
Estación	206. Colegio Concejo de Itagui	34	I.E La Doctora	23.62
Municipio	Itagui, Ditaires	65	I.E Las Lomitas	20.32

Descripción acerca de la formación del evento  
 Sistema convectivo formado en el occidente de Medellín, que se desplaza hacia el sur aumentando su intensidad.

Descripción del comportamiento

El sistema convectivo se formó en el occidente de Medellín generando lluvias en Palmitas. El sistema se desplaza hacia el sureste incrementando la intensidad en San Antonio de Prado, La Estrella e Itagüí. Se observan incrementos en los niveles de banca llena de las estaciones Santa Rita en San Antonio de Prado, Puente de la 33 y Puente Aguacatala; alcanzando porcentajes de 89, 88 y 70 respectivamente. El sistema reduce su intensidad, se desplaza y genera lluvias en el centro y sur del valle. Luego los sistemas se disipan gradualmente.

105	Parque 3 Aguas	13.94
2	Escuela Rural La Verde	13.21
67	I.E Juan Echeverry Abad	12.95
33	Santa Maria Goretti	12.70
3	Escuela Rural Yarumalito	12.70
50	Universidad CES (Sabaneta)	12.19
15	Colegio San Lucas	10.92
26	Escuela Rural El Plan	10.92
210	Telemedellin-Poblado	10.67
49	Colegio Latino (Av. Las Palmas)	9.40
19	Tecnologico Antioquia	8.89
25	Escuela Rural Astilleros	7.87
22	Escuela La Capilla del Rosario	7.87
41	Comisaria El Poblado	7.62
21	Escuela Rural San Jose de la Montana	7.11
5	I.E Santa Elena	7.11
59	ISAGEN	6.37
57	Escuela la Clara	6.35
11	Escuela Rural Fabio Zuluaga	6.19
42	Escuela Rural Piedras Gordas	5.59
81	Bomberos Guayabal	5.59
205	Santa Elena-Radar	5.50

Con el apoyo de:



Un proyecto de:



Alcaldía de Medellín

IMÁGENES DEL RADAR METEOROLÓGICO

FECHA: 2016-04-11

EVENTO N: 842

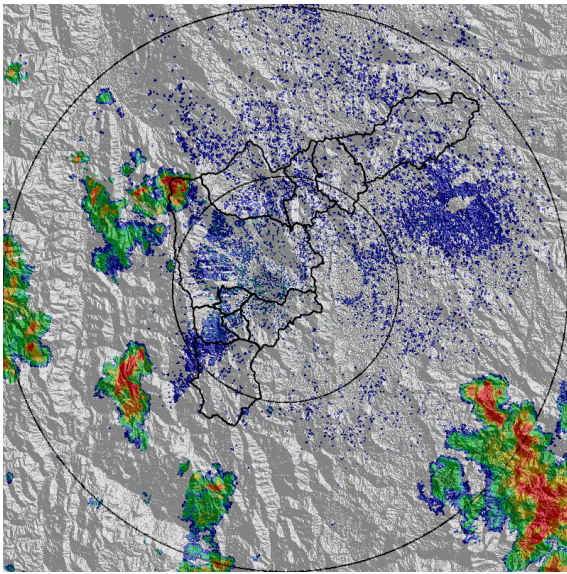

(a) 2016-04-11 21:36

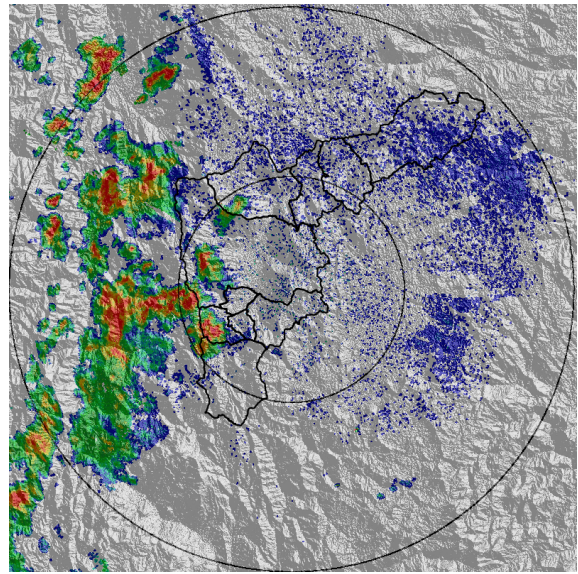

(b) 2016-04-12 00:13

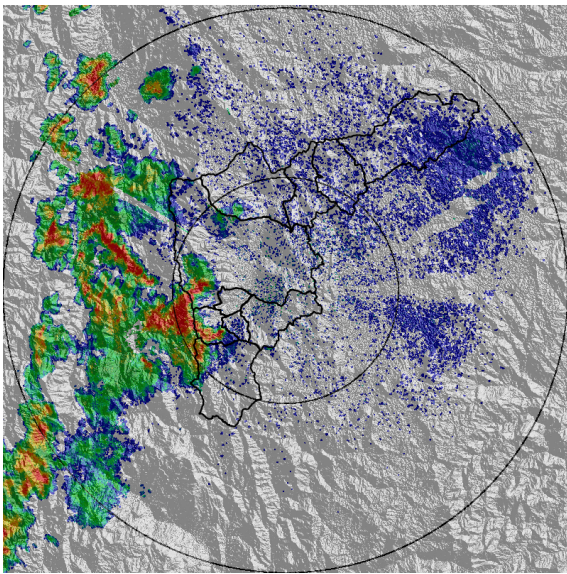

(c) 2016-04-12 00:31

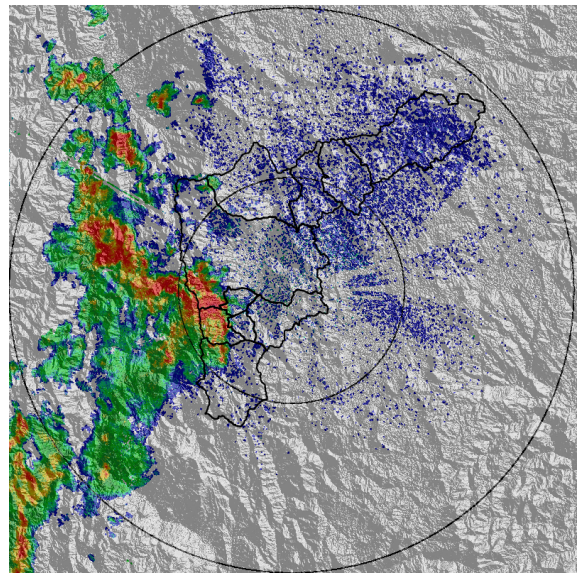

(d) 2016-04-12 00:56

Con el apoyo de:



Un proyecto de:



Alcaldía de Medellín

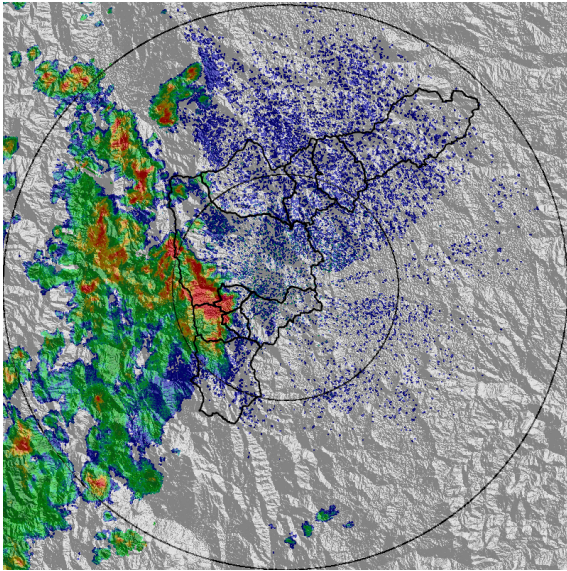

(e) 2016-04-12 01:14

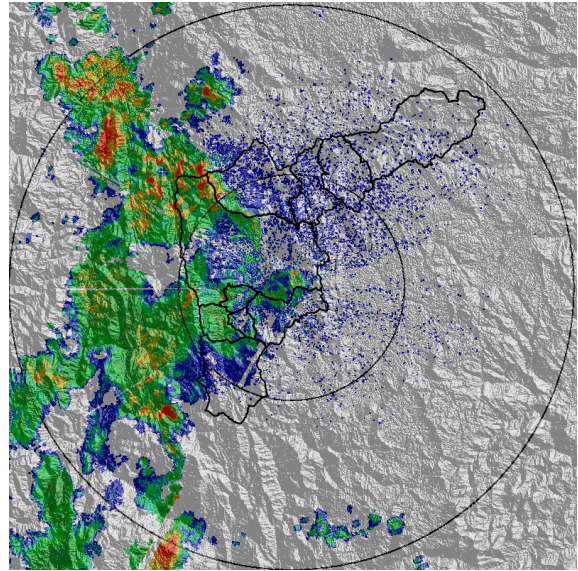

(f) 2016-04-12 01:56

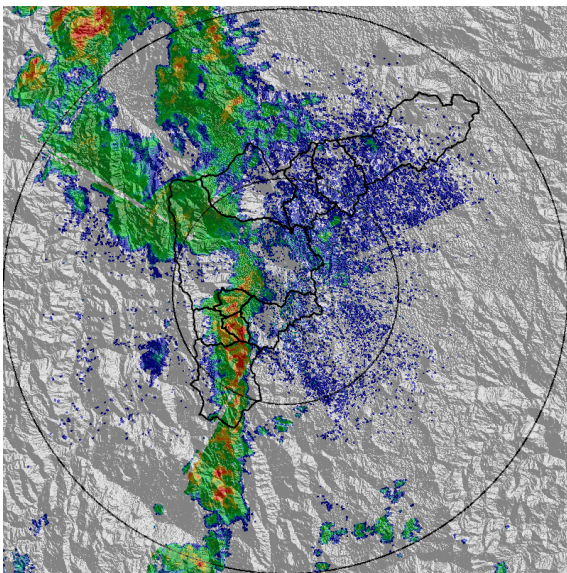

(g) 2016-04-12 03:15

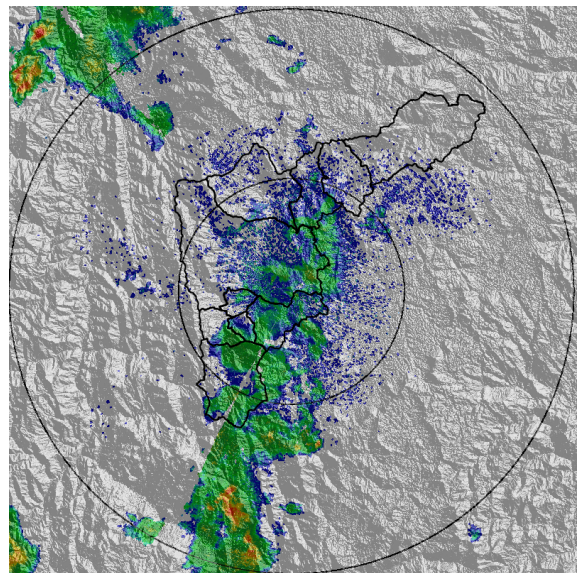

(h) 2016-04-12 04:28

Con el apoyo de:



Un proyecto de:



Alcaldía de Medellín

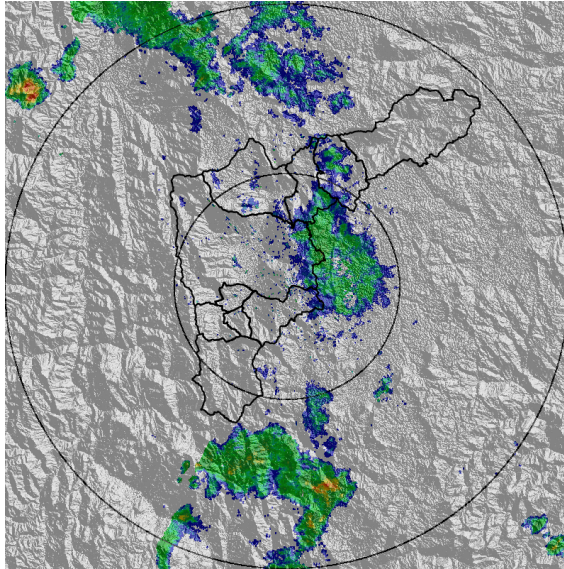

(i) 2016-04-12 05:47

Con el apoyo de:



Un proyecto de:



Alcaldía de Medellín



RESUMEN DE REGISTROS DE NIVEL

Estación	Ubicación	Banca llena (cm)	Nivel base medio (cm)	Pico de la hidrografa (cm)	Hora	% de banca llena
93. Puente 33	Medellin - 10 La Candelaria	170	52.0	150.0	21:30:20	88.24
94. Puente de la Aguacatala	Medellin - 14 El Poblado	235	35.0	166.0	21:30:15	70.64
108. Santa Rita - San Antonio de Prado	Medellin - La Verde	265	114.0	237.0	21:30:06	89.43

Con el apoyo de:



Un proyecto de:



Alcaldía de Medellín

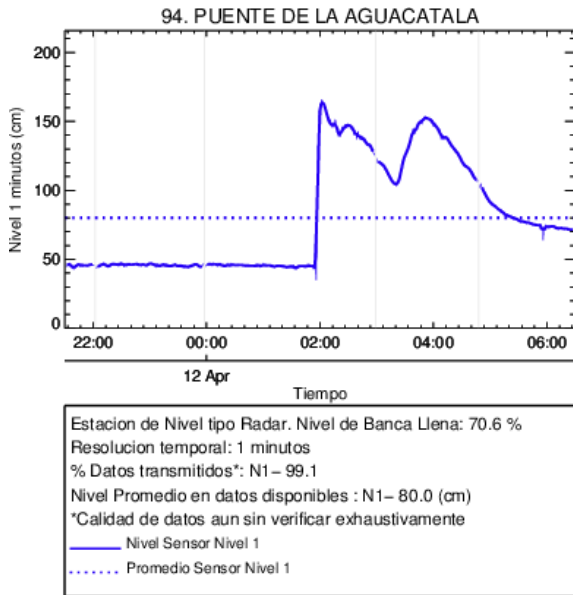

(j) Puente de la Aguacatala

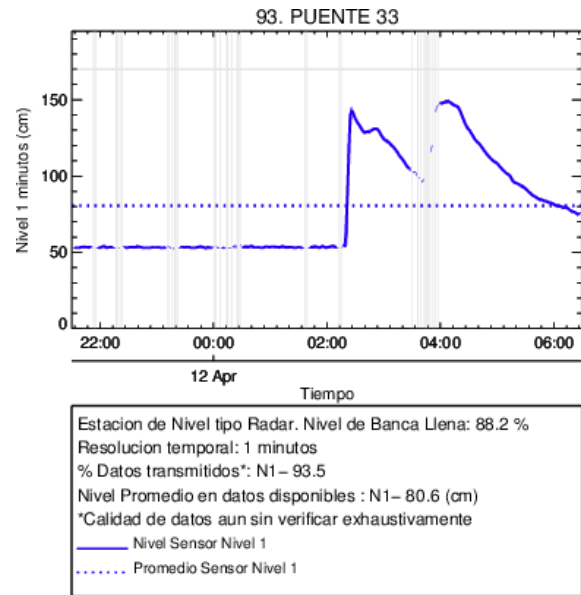

(k) Puente 33

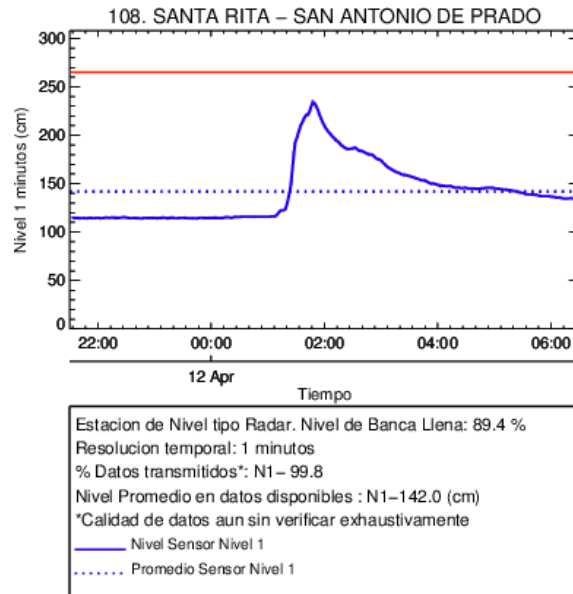

(l)

Con el apoyo de:



Un proyecto de:



Alcaldía de Medellín

RESUMEN REDES DE MONITOREO

FECHA: 2016-04-11

EVENTO N: 842

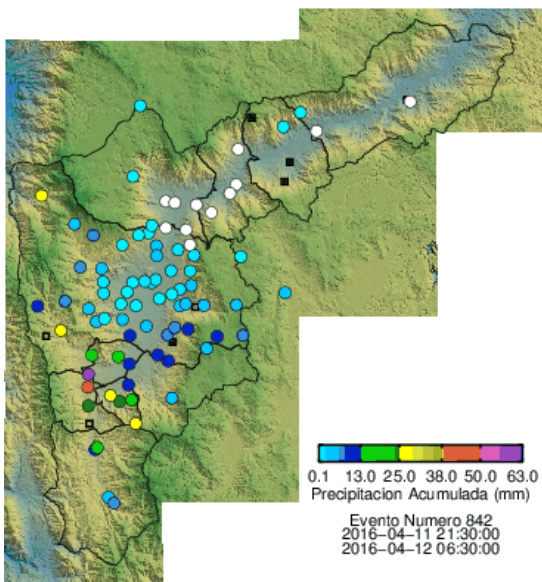

(m) Boletín Precipitación

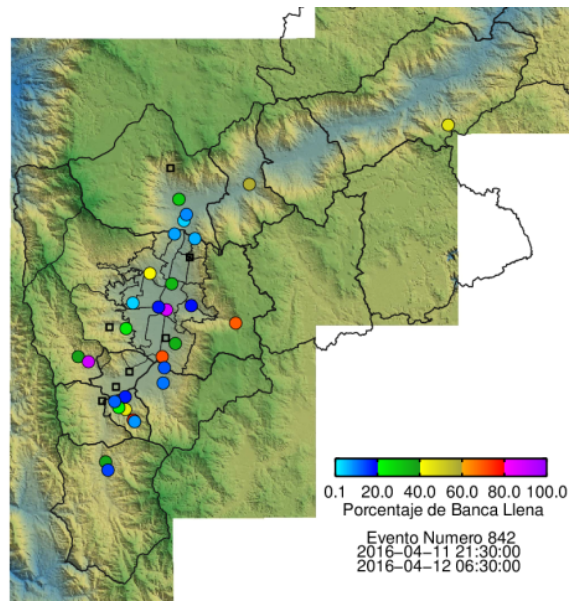

(n) Boletín Nivel

Elaborado por: Julian Hernández  
 Área Operacional  
 Sistema de Alerta Temprana  
[www.siat.gov.co](http://www.siat.gov.co) / @siatamedellin  
 Teléfono: 4341987 - 4341993

Con el apoyo de:



Un proyecto de:



Alcaldía de Medellín