



### REGISTRO DE EVENTOS DE PRECIPITACIÓN

FECHA: 2016-04-08	EVENTO N: 838
-------------------	---------------

Caracterización de los eventos		Estaciones que registraron el evento		
<b>Fecha inicio:</b> 2016-04-08	<b>Hora inicio:</b> 22:25:00	Nº	Nombre de la estación	Acumulado (mm)
<b>Fecha fin:</b> 2016-04-09	<b>Hora fin:</b> 05:00:00	82	I.E Manuel Jose Caicedo	24.47
<b>Duración evento</b>	6 horas 35 min	30	Salon Social Barbosa	18.54
<b>Mayor intensidad de lluvia</b>		168	Santa Rita Guatape - Pluvio	17.02
<b>Magnitud</b>	73.15 mm/hora Hora: 23:46:22	47	Villa Nueva Sede La Luz	16.00
<b>Estación</b>	168. Santa Rita Guatape - Pluvio	62	Gimnasio Cantabria	11.43
<b>Municipio</b>	Guatape, None	122	Tasajera	10.17
<b>Mayor registro de lluvia acumulado</b>		65	I.E Las Lomitas	8.89
<b>Magnitud</b>	24.47 mm	146	Club del adulto mayor - Sabaneta	7.37
<b>Estación</b>	82. I.E Manuel Jose Caicedo	61	Planta de Agua Bocatoma	6.60
<b>Municipio</b>	Barbosa, Aguas Calientes	105	Parque 3 Aguas	6.50
<b>Descipción acerca de la formación del evento</b>		75	Institucion Educativa Rural El Tambo	6.10
Sistemas de poca extensión formados en los municipios del oriente antioqueño, aumentan rápidamente su extensión e ingresan a Barbosa y Envigado con intensidad moderada.		33	Santa Maria Goretti	5.08
<b>Descipción del comportamiento</b>				
Las precipitaciones se intensifican en Barbosa. El valle de Aburrá se cubre por sistemas aislados de extensión media que generan lluvias moderadas en la mayor parte del territorio, con algunos núcleos de intensidad media-alta que migran rápidamente en Sabaneta, La Estrella y la zona centro de Medellín. El evento no aumentó significativamente los niveles de banca llena del río Medellín ni sus afluentes.				



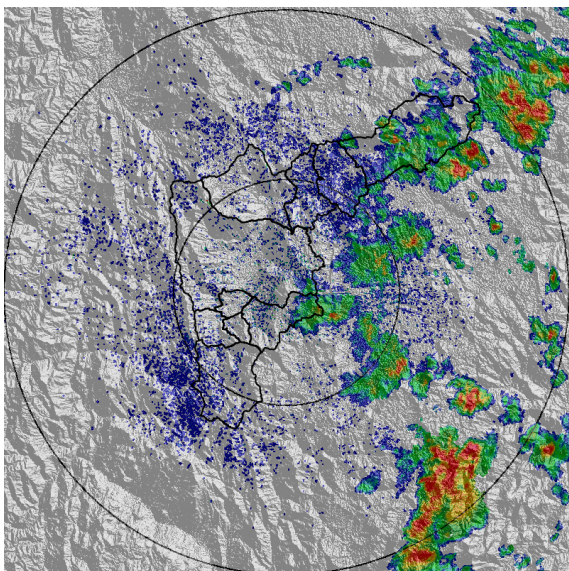

(a) 2016-04-08 22:45

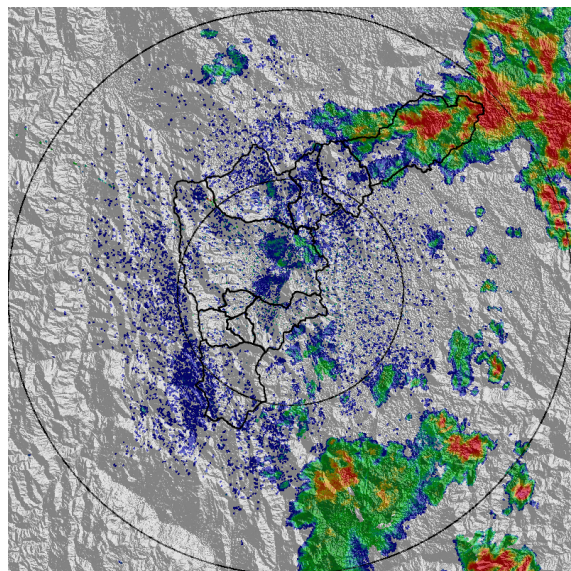

(b) 2016-04-08 23:28

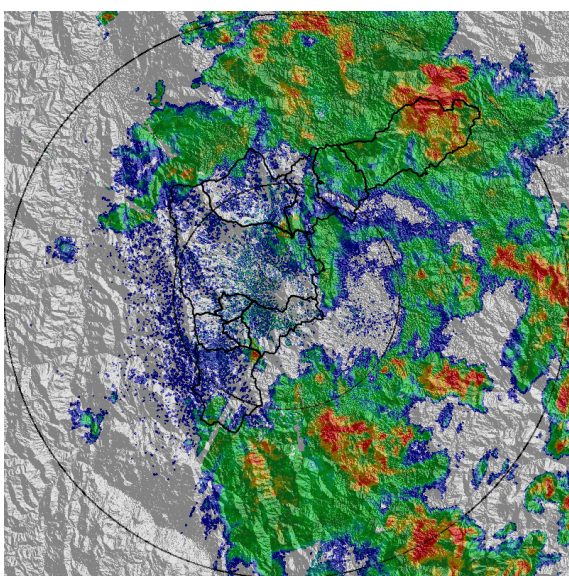

(c) 2016-04-09 01:06

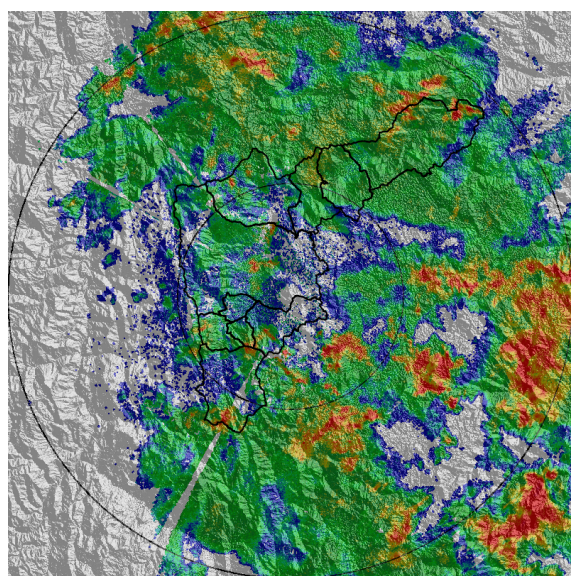

(d) 2016-04-09 01:38



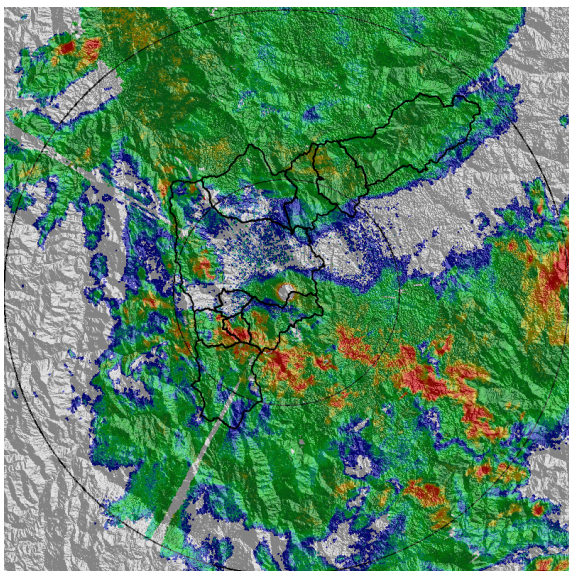

(e) 2016-04-09 02:09

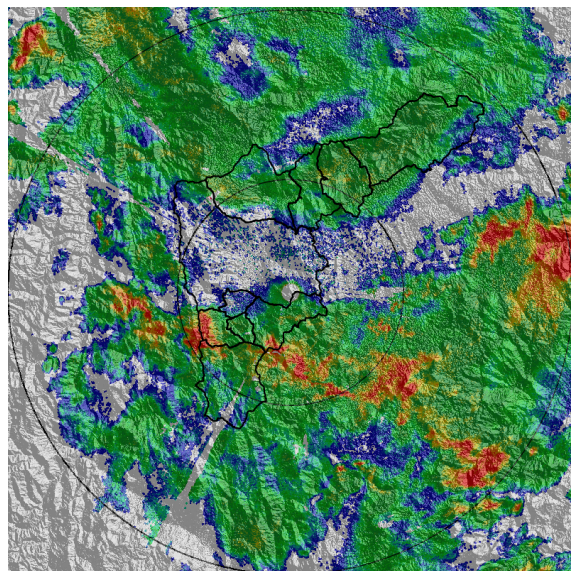

(f) 2016-04-09 02:27

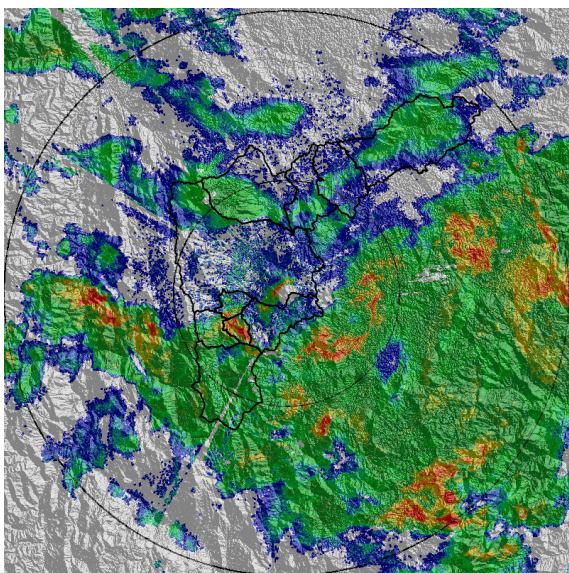

(g) 2016-04-09 02:52

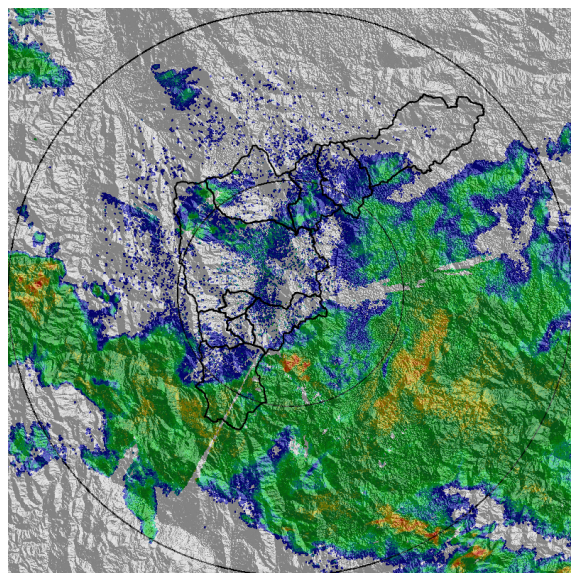

(h) 2016-04-09 03:16



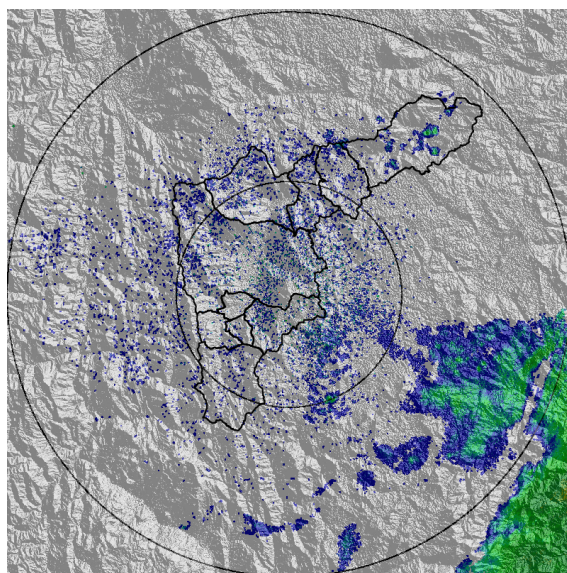

(i) 2016-04-09 04:55



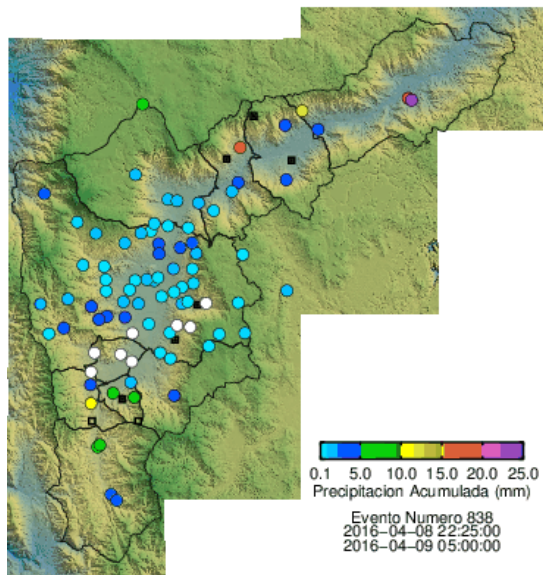

(j) Boletin Precipitacion

Elaborado por: Xiomara Osorio Berrío  
Área Operacional  
Sistema de Alerta Temprana  
[www.siata.gov.co](http://www.siata.gov.co) / @siatamedellin  
Teléfono: 4341987 - 4341993

