



Alcaldía de Medellín

## REGISTRO DE EVENTOS DE PRECIPITACIÓN

FECHA: 2016-03-14	EVENTO N: 822
-------------------	---------------

Caracterización de los eventos		Estaciones que registraron el evento				
<b>Fecha inicio:</b> 2016-03-14	<b>Hora inicio:</b> 01:00:00	Nº	Nombre de la estación	Acumulado (mm)		
<b>Fecha fin:</b> 2016-03-14	<b>Hora fin:</b> 07:30:00	38	Casa Cultura La Estrella	30.48		
<b>Duración evento</b>	6 horas 30 min	210	Telemedellin-Poblado	29.46		
<b>Mayor intensidad de lluvia</b>		5	I.E Santa Elena	29.21		
<b>Magnitud</b>	27.43 mm/hora Hora: 02:48:10	206	Colegio Concejo de Itagui	27.88		
<b>Estación</b>	24. I.E Republica de Uruguay	26	Escuela Rural El Plan	25.40		
<b>Municipio</b>	Medellin, 05 Castilla	15	Colegio San Lucas	23.37		
<b>Mayor registro de lluvia acumulado</b>		64	Ecoparque La Romera	21.84		
<b>Magnitud</b>	30.48 mm	42	Escuela Rural Piedras Gordas	19.81		
<b>Estación</b>	38. Casa Cultura La Estrella	65	I.E Las Lomitas	19.30		
<b>Municipio</b>	La Estrella, La Chinca	4	I.E Hector Rogelio Montoya	18.03		
<b>Descipción acerca de la formación del evento</b>		61	Planta de Agua Bocatoma	17.27		
El sistema de origen convectivo se forma en el oriente del departamento y se desplazarse hacia el occidente-noroccidente, al ingresar al valle generó precipitaciones de intensidades media y baja en todos los municipios del valle de Aburrá.		146	Club del adulto mayor - Sabaneta	16.26		
		3	Escuela Rural Yarumalito	15.24		
		105	Parque 3 Aguas	14.70		
		19	Tecnologico Antioquia	14.48		
		50	Universidad CES (Sabaneta)	13.21		
		34	I.E La Doctora	12.45		
		58	Escuela Luis Javier Garcia Isaza	12.45		
		2	Escuela Rural La Verde	12.45		
		56	I.E Inem Jose Felix de Restrepo Sede Santa Catalina	12.19		
		57	Escuela la Clara	12.19		
		41	Comisaria El Poblado	11.43		
		205	Santa Elena-Radar	11.39		
		<b>Descipción del comportamiento</b>		25	Escuela Rural Astilleros	10.41
		El sistema se desplazó desde el oriente-suroriente hacia el occidente-noroccidente, generando precipitaciones de intensidades media y baja en todo el valle. Las precipitaciones se concentraron en Medellín y en los municipios del sur, siendo Medellín la zona donde se registró la mayor intensidad y La Estrella el mayor acumulado. El sistema se va disipando lentamente mientras va amaneciendo.		49	Colegio Latino (Av. Las Palmas)	10.16
43	Escuela Rural Quebrada Larga			9.65		
24	I.E Republica de Uruguay			9.40		
54	I.E Juan Maria Céspedes			9.40		
52	Centro Veterinario y de Zootecnia CES			8.64		
9	Instituto Pedro Justo Berrio			8.38		
44	I.E Villa Turbay			8.13		
211	La Ladera			8.13		
18	Escuela El Salado			7.87		
46	I.E La Milagrosa			7.37		
67	I.E Juan Echeverry Abad			7.11		

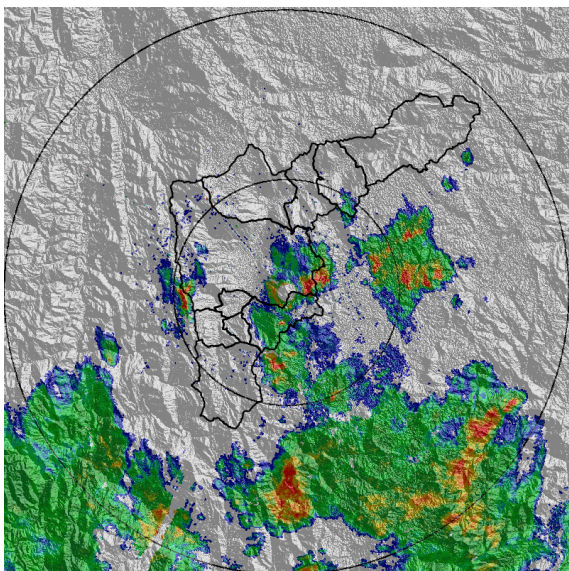

(a) 2016-03-14 01:04

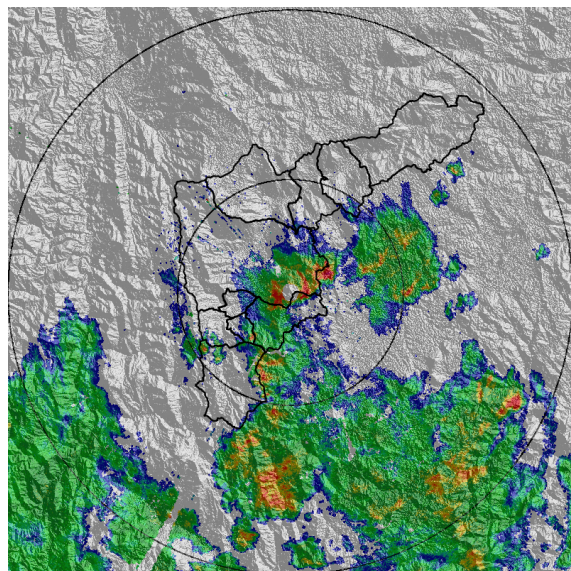

(b) 2016-03-14 01:22

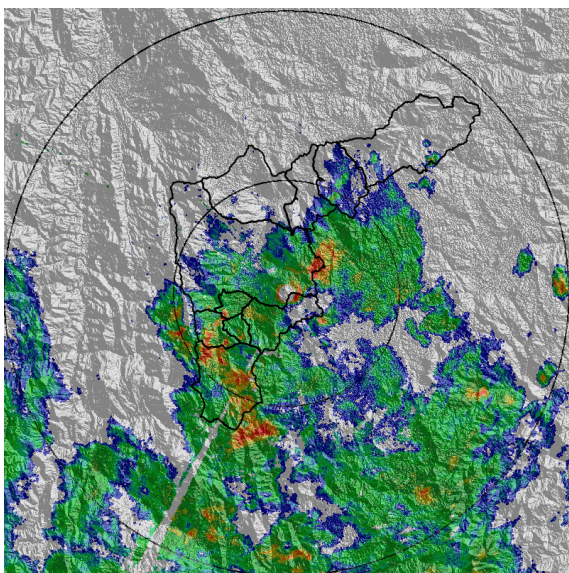

(c) 2016-03-14 01:53

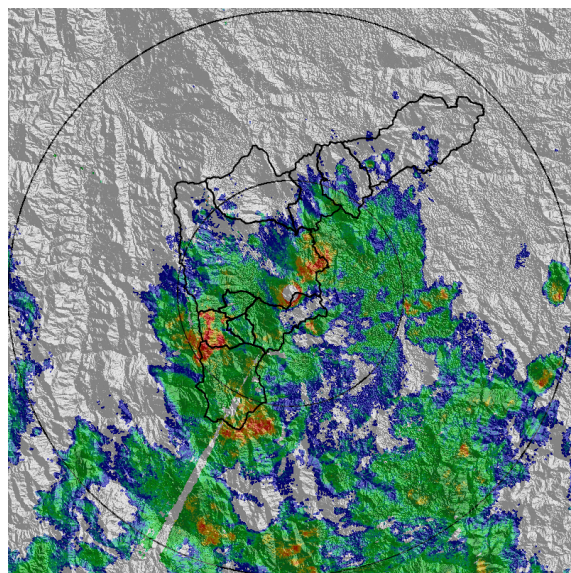

(d) 2016-03-14 02:06



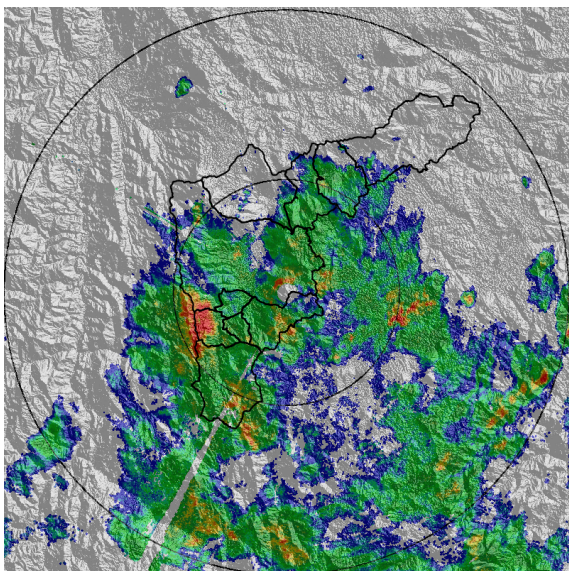

(e) 2016-03-14 02:24

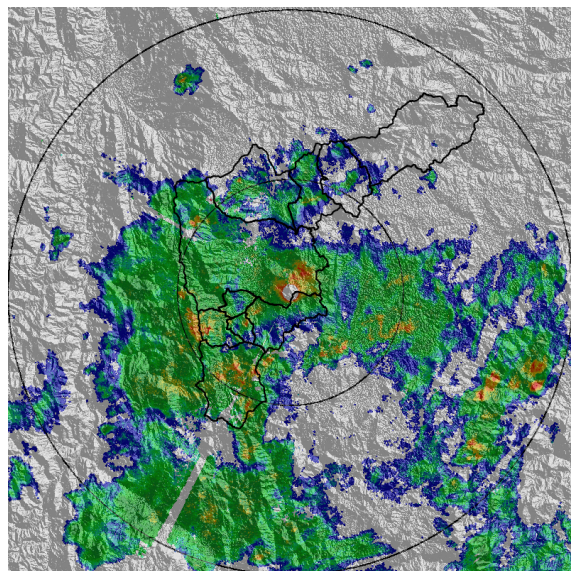

(f) 2016-03-14 02:55

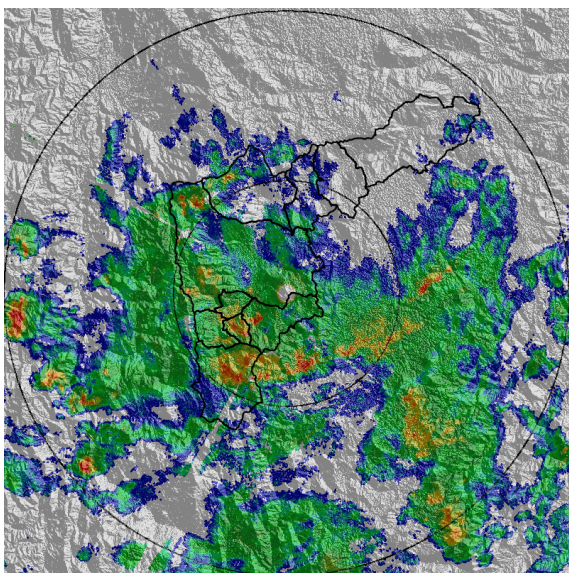

(g) 2016-03-14 04:14

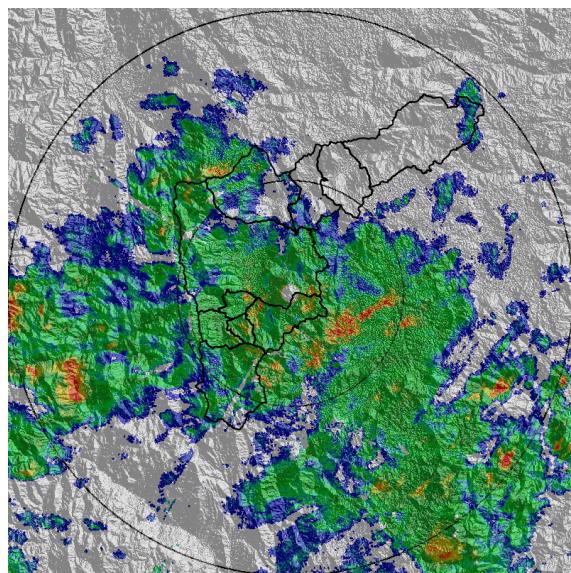

(h) 2016-03-14 05:04



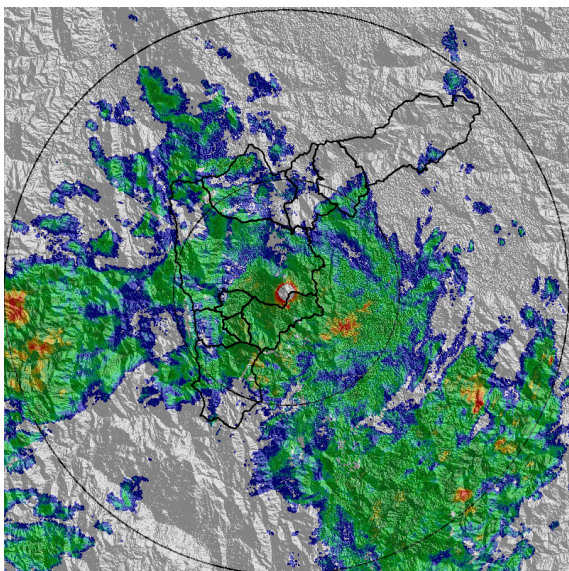

(i) 2016-03-14 05:35

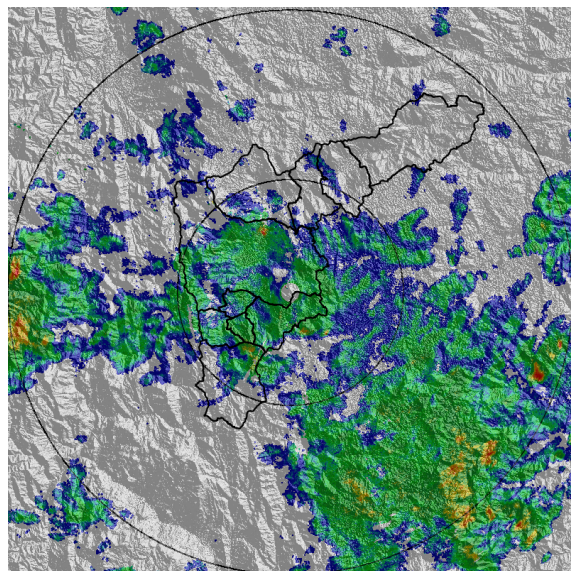

(j) 2016-03-14 06:24

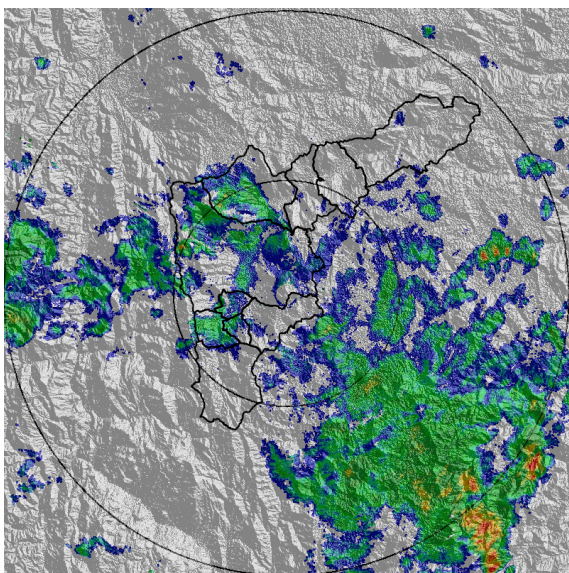

(k) 2016-03-14 07:01

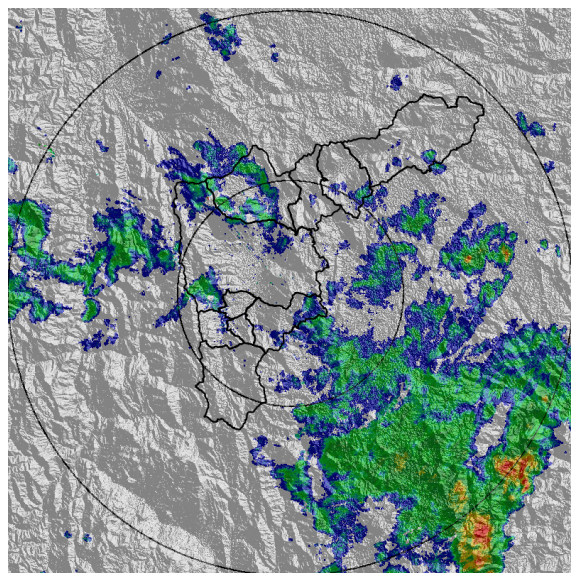

(l) 2016-03-14 07:25



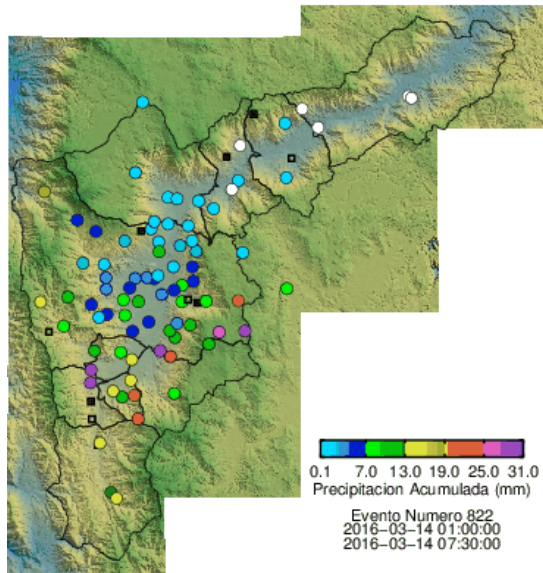

(m) Boletin Precipitacion

Elaborado por: Gustavo Posada, Yazmin Eliana Urrego  
Área Operacional  
Sistema de Alerta Temprana  
[www.siat.gov.co](http://www.siat.gov.co) / @siatamedellin  
Teléfono: 4341987 - 4341993

