



Alcaldía de Medellín

Fecha

2016-02-07

Evento N° 807

807-2016

## REGISTRO DE EVENTOS DE PRECIPITACIÓN

Caracterización de los eventos				Estaciones que registraron el evento		
Fecha Inicio	2016-02-07	Hora Inicio	22:00	N°	Nombre de la Estación	Acumulado (mm)
Fecha Fin	2015-02-05	Hora Fin	04:45	205	Santa Elena-Radar	26,2
Duración Evento	4 horas y 45 minutos			18	Escuela El Salado	25,9
<b>Mayor intensidad de lluvia</b>				43	Escuela Rural Quebrada Larga	21,8
Magnitud	33.53 mm/hora	Hora: 01:19		38	Casa Cultura La Estrella	21,1
Estación	10. Escuela rural el Boquerón			52	Centro Veterinario y de Zootecnia CES	20,8
Municipio	Medellín			65	I.E Las Lomitas	20,6
<b>Mayor registro de lluvia acumulado</b>				15	Colegio San Lucas	19,6
Magnitud	26.2 mm			34	I.E La Doctora	19,3
Estación	205. Santa Elena Radar			84	Escuela CEDEPRO	18,3
Municipio	Medellín			146	Club del adulto mayor - Sabaneta	18,0
<b>Descripción acerca de la formación del evento</b>				206	Colegio Concejo de Itagüí	18,0
El evento es generado por un sistema advectivo proveniente desde el oriente-suroriente del valle que se desplazó hacia el noroccidente				49	Colegio Latino (Av. Las Palmas)	17,5
				67	I.E Juan Echeverry Abad	17,5
				210	Telemedellin-Poblado	16,5
				56	I.E Inem José Félix de Restrepo Sede Santa Catalina	16,3
				2	Escuela Rural La Verde	16,0
				19	Tecnológico Antioquia	15,2
				50	Universidad CES (Sabaneta)	15,2
				41	Comisaria El Poblado	14,7
				3	Escuela Rural Yarumalito	13,7
				26	Escuela Rural El Plan	13,2
<b>Descripción del comportamiento</b>				29	Escuela Marina Orth	13,2
El sistema ingresó al valle desde el oriente, en su desplazamiento hacia el noroccidente generó intensidades bajas exceptuando a los municipio del sur y Medellín donde se presentaron las mayores intensidades.				10	Escuela Rural El Boquerón	13,0
				1	Casa de Gobierno Altavista	12,7
				81	Bomberos Guayabal	12,2
				32	Colegio Presbítero Bernardo Montoya	11,7
				42	Escuela Rural Piedras Gordas	11,7

	64	Ecoparque La Romera	11,7
	22	Escuela La Capilla del Rosario	10,9
	39	I.E Pedro Octavio Amado	10,9
	6	Casa de Cultura Las Estancias	10,7
	44	I.E Villa Turbay	10,4
	61	Planta de Agua Bocatoma	10,4
	70	Indural Km6 Medellín-Bogotá	10,2
	9	Instituto Pedro Justo Berrio	9,9
	46	I.E La Milagrosa	9,9
	21	Escuela Rural San José de la Montana	9,7
	23	Instituto Jorge Robledo	9,4
	54	I.E Juan María Céspedes	8,9
	17	Escuela El Corazón	8,6
	16	I.E Ramón Múnera Lopera	8,4
	129	Colegio Divino Salvador	8,1
	11	Escuela Rural Fabio Zuluaga	7,9
	53	Colegio Eduardo Santos	7,9
	88	CUIDA Juan Cojo	7,9
	105	Parque 3 Aguas	7,7
	27	Centro de Salud San Javier La Loma	7,6
	72	José Miguel de Restrepo	7,6
	207	Vivero EPM Piedras Blancas	7,1

### Evolución del evento: Imágenes Reflectividad Filtrada

Hora: 22:02

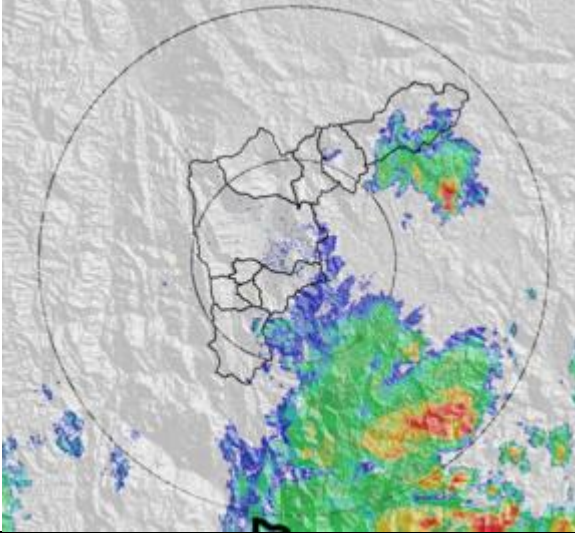

Hora: 22:46

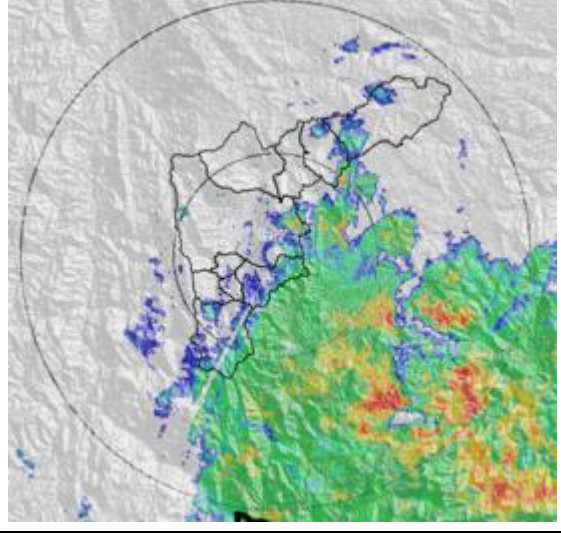

Hora: 23:23

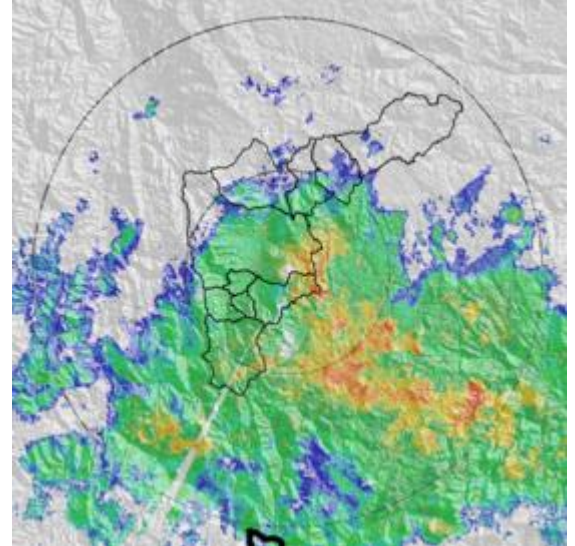

Hora: 00:20

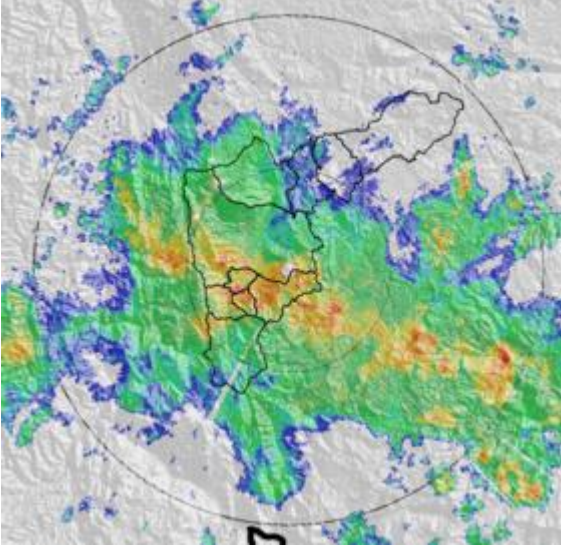

### Evolución del evento: Imágenes Reflectividad Filtrada

Hora: 01:09

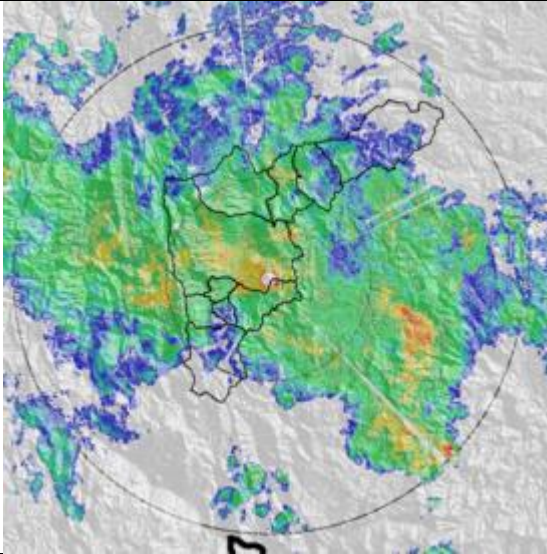

Hora: 02:00

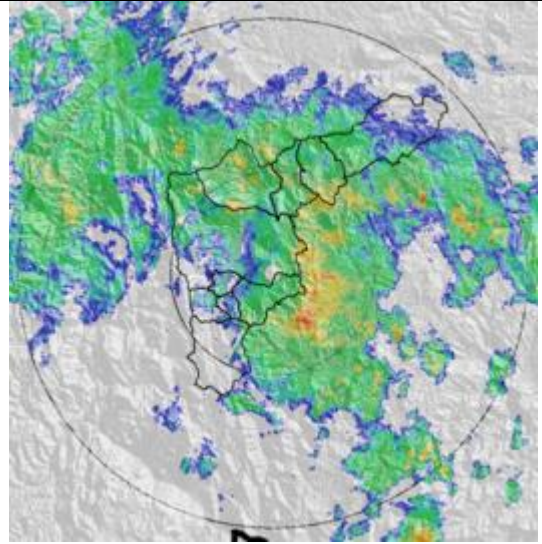

Hora: 03:06

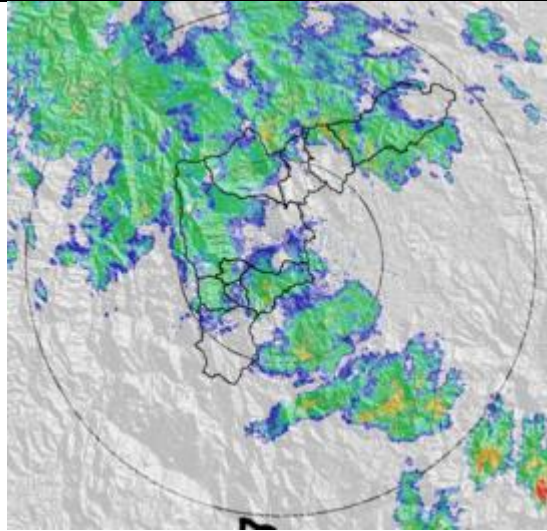

Hora: 04:40

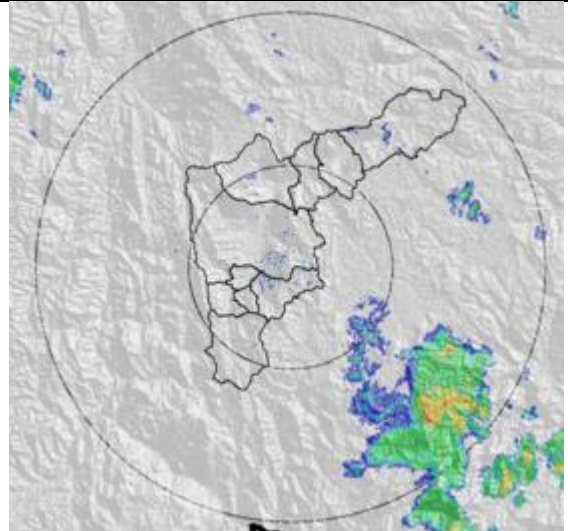

## Recorrido del evento en el Valle de Aburrá

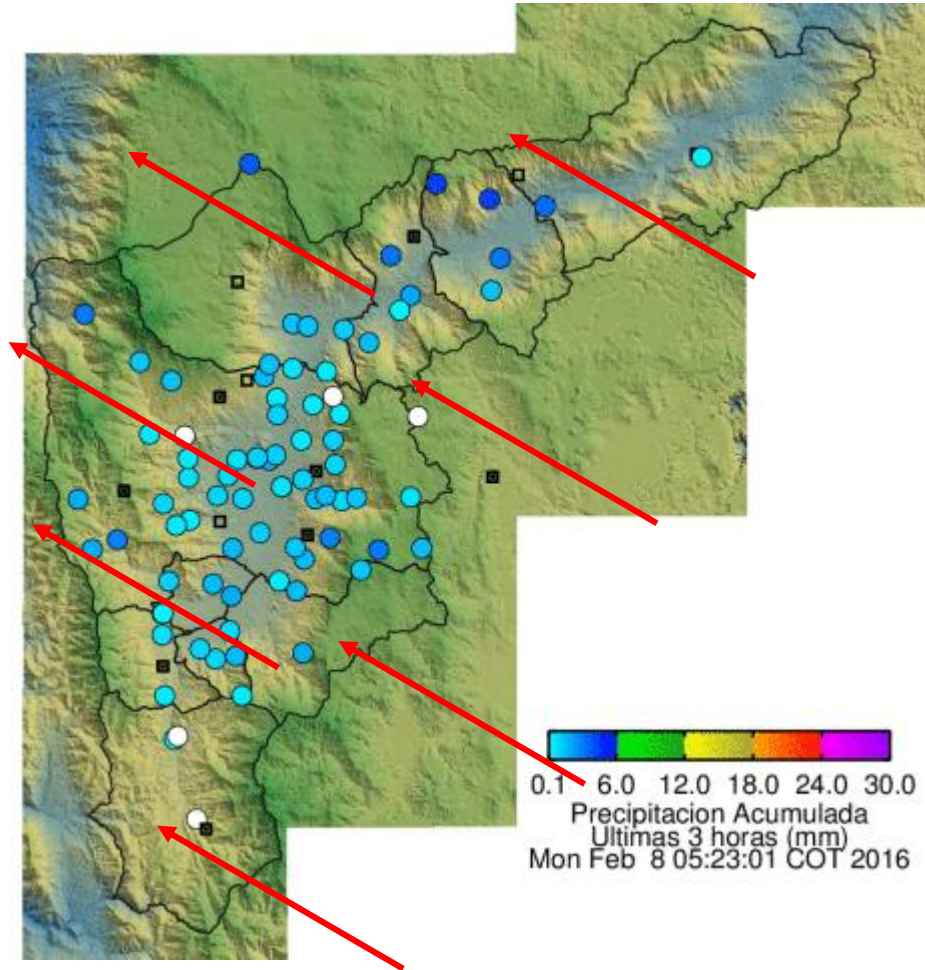

Elaborado por: I.G Gustavo Posada  
Área Operacional  
Sistema de Alerta Temprana  
[www.siat.gov.co](http://www.siat.gov.co) / @siatamedellin  
Teléfono: 4341987 - 4341993

**SIATA** SISTEMA DE ALERTA TEMPRANA DE MEDELLÍN  
ALERTAS AMBIENTALES PARA LA PREVENCIÓN DE DESASTRES

Contrato de Ciencia y Tecnología No. CD 239 de 2012 ejecutado por la Universidad Eafit para el Área Metropolitana del Valle de Aburrá y la Alcaldía de Medellín, con el apoyo de EPM e ISAGEN.