

		 	
Fecha	21-10-12	Evento N°	79
<b>REGISTRO DE EVENTOS DE PRECIPITACIÓN</b>			

Caracterización de los eventos				Estaciones que registraron el evento		
Fecha Inicio	20-10-12	Hora Inicio	00:00	N°		Acumulado
Fecha Fin	21-10-12	Hora Fin	03:30	05	IE Santa Elena	19.3 mm
Duración Evento	3 horas 3 min			25	Escuela rural Astilleros	16.0 mm
<b>Mayor intensidad puntual de lluvia</b>				62	Gimnasio Cantabria	11.4 mm
Intensidad	78 mm/hr	Hora	00:30	61	Planta de agua Bocatoma	11.2 mm
Estación	62 Gimnasio Cantabria			21	Escuela rural San José	11.2 mm
Comuna	Municipio La Estrella			30	Salón social Barbosa	9.9 mm
<b>Mayor registro de lluvia acumulado</b>				43	Escuela rural Quebrada Larga	9.7 mm
Magnitud	19.3 mm			16	IE Ramón Munera Lopera	9.6 mm
Estación	05 IE Santa Elena			33	Santa María Goretti	9.1 mm
Comuna	Santa Elena			35	IE Joaquín Vallejo Arbeláez	8.9 mm
<b>Descripción acerca de la formación del evento</b>				29	Escuela Marina Orth	8.9 mm
<p>El Evento de precipitación se desplazo desde el costado nor occidental del valle de Aburra hacia el costado sur oriental, afectando en primera instancia el corregimiento de San Antonio de Prado en donde fue registrado por la estaciones 43 Escuela rural Quebrada Larga y 18 escuela El Salado.</p>				06	Casa de cultura Las Estancias	8.4 mm
				03	Escuela rural Yarumalito	8.4 mm
				42	Escuela rural Piedras Gordas	8.4 mm
				20	Fundación hogares Claret	8.4 mm
				60	Torre SIATA	8.1 mm
				12	IE Concejo de Medellín	7.6 mm
				11	Escuela rural Fabio Zuluaga	7.6 mm
				67	IE Juan Echeverry Abad	7.6 mm
				24	IE Republica Uruguay	7.1 mm
				48	Escuela rural Santa Ángela	7.1 mm
07	Escuela republica de Cuba	7.1 mm				
55	IE Reino de Bélgica	7.1 mm				
23	Instituto Jorge Robledo	6.9 mm				
28	Liceo Salazar y Herrera	6.9 mm				
36	Colegio Concejo de Itagüí	6.6 mm				
<b>Descripción del comportamiento</b>						
<p>Al ingresar al interior del valle de Aburra el evento se desarrollo en condiciones normales, se registraron intensidades normales no mayores de 78 mm/hr, este se distribuyo por toda el área del valle de manera casi uniforme afectando la gran mayoría de municipios pertenecientes al valle de Aburra.</p>						

RESUMEN REGISTROS DE NIVEL					
Estación	Banca llena	Nivel base medio	Pico de la hidrógrafa	Hora	% Banca llena
92. Altavista	126 cm	-	-	-	-
93. Puente la 33	170 cm	-	-	-	-
94. Puente La Aguacatala	235 cm	-	-	-	-
95. Parque Lleras (Inmobiliaria Lleras)	250 cm	-	-	-	-

96. La Gómez	70 cm	-	-	-	-
97. Parque de las Aguas	400 cm	-	-	-	-
98. Estación Metro floresta.	430 cm	-	-	-	-
99. Aula Ambiental	330 cm	-	-	-	-

**Evolución del evento: Imágenes Reflectividad Filtrada**

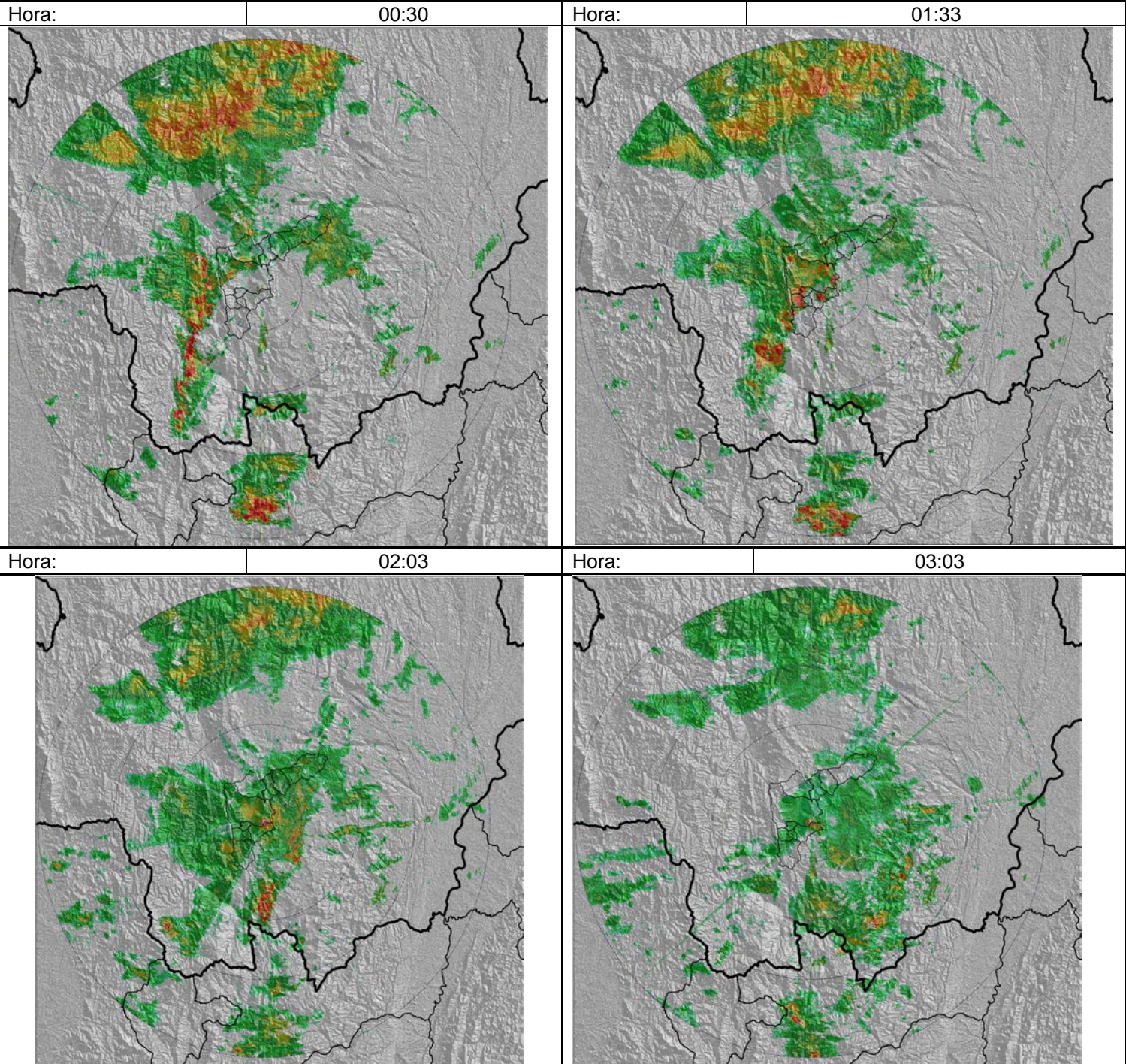

# Recorrido del evento en el Valle de Aburrá

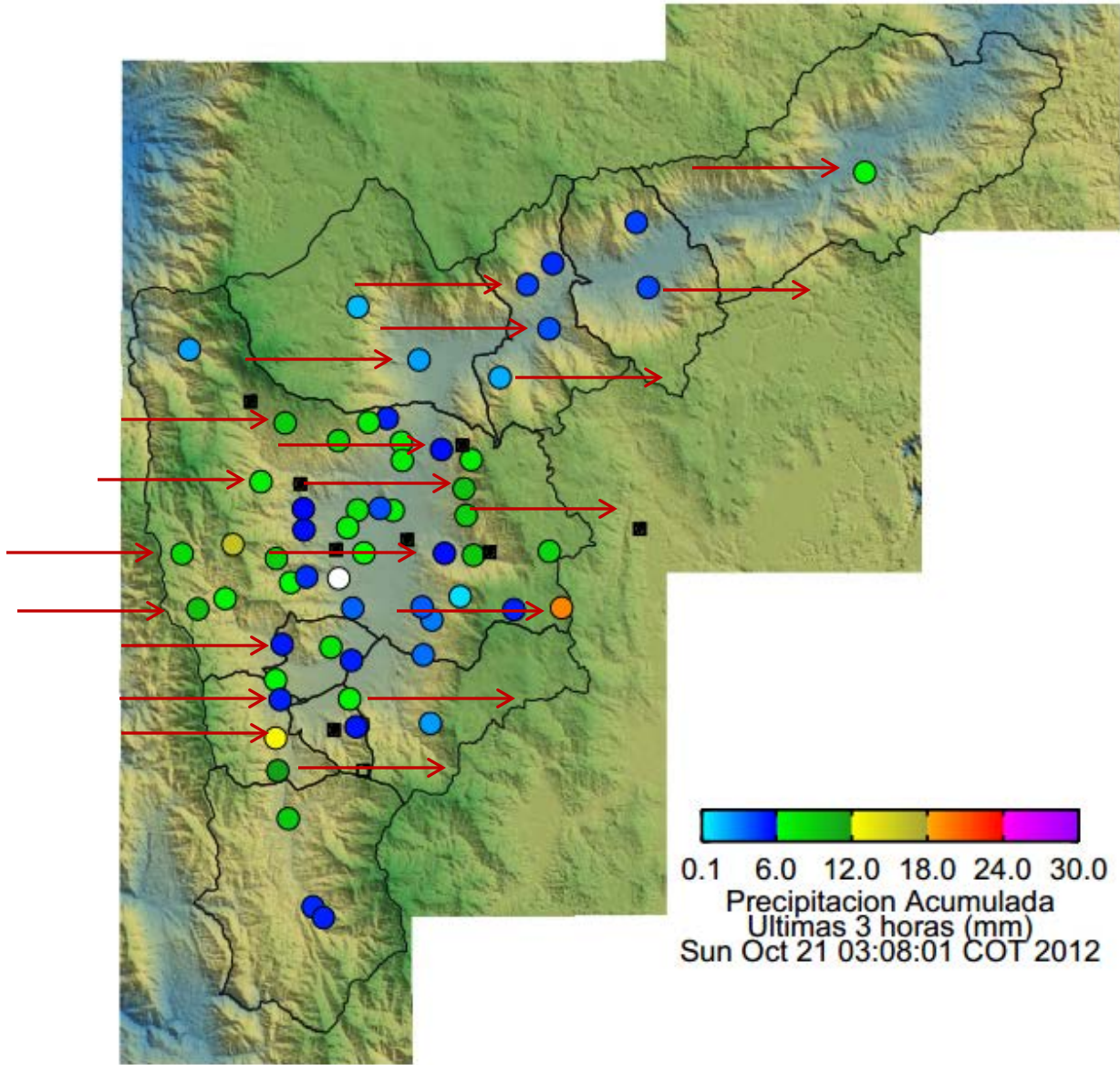

Elaborado por: Mauricio Zapata Henao