



Alcaldía de Medellín

Fecha

2015-12-03

Evento N° 792

792-2015

REGISTRO DE EVENTOS DE PRECIPITACIÓN

Caracterización de los eventos				Estaciones que registraron el evento		
Fecha Inicio	2015-12-03	Hora Inicio	17:20	N°	Nombre de la Estación	Acum. (mm)
Fecha Fin	2015-12-04	Hora Fin	07:00	30	Salón Social Barbosa	13.5
Duración Evento	13 horas 40 minutos			82	I.E Manuel José Caicedo	13.1
Mayor intensidad de lluvia				75	Institución Educativa Rural El Tambo	7.4
Magnitud	23.8 mm/h	Hora: 20:22		122	Tasajera	5.7
Estación	82. I.E. Manuel José Caicedo			57	Escuela la Clara	5.3
Municipio	Barbosa			27	Centro de Salud San Javier La Loma	5.1
Mayor registro de lluvia acumulado				43	Escuela Rural Quebrada Larga	5.1
Magnitud	13.5 mm			47	Villa Nueva Sede La Luz	5.1
Estación	30. Salón Social Barbosa					
Municipio	Barbosa					
Descripción acerca de la formación del evento						
Un sistema de gran extensión se aproxima desde el oriente antioqueño al valle de Aburrá generando lluvias de intensidad leve y media en Barbosa. Formaciones aisladas se concentran en varios puntos del valle con intensidades leves.						
Descripción del comportamiento						
El sistema que ingresa por el oriente comienza a disiparse a las 00:00, momento en el cual otro sistema de gran magnitud ingresa desde el occidente y migra al oriente, al igual que el sistema anterior éste presenta intensidades leves que se extienden durante toda la madrugada. En el evento los niveles de las quebradas no aumentan considerablemente.						

Evolución del evento: Imágenes Reflectividad Filtrada

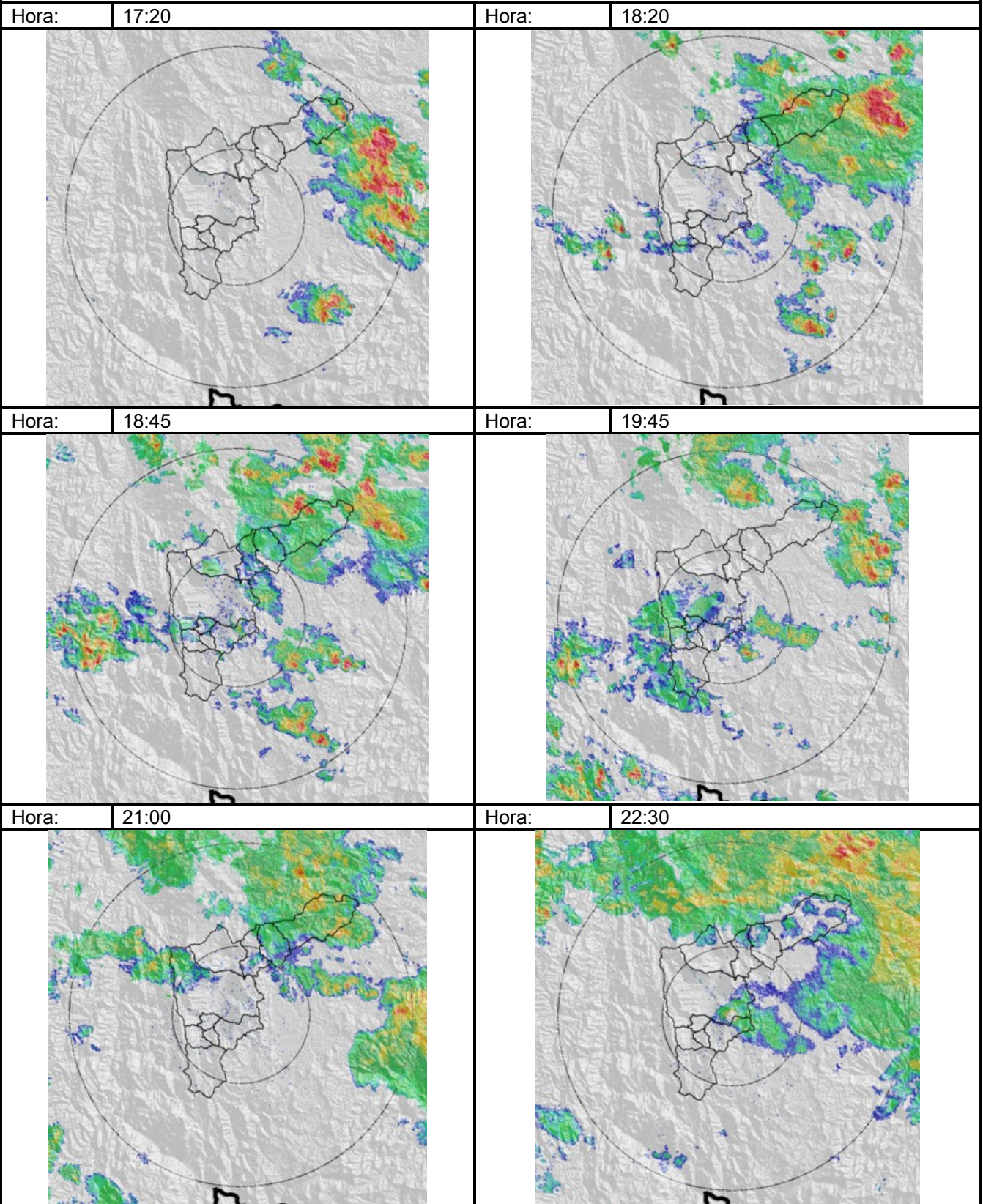

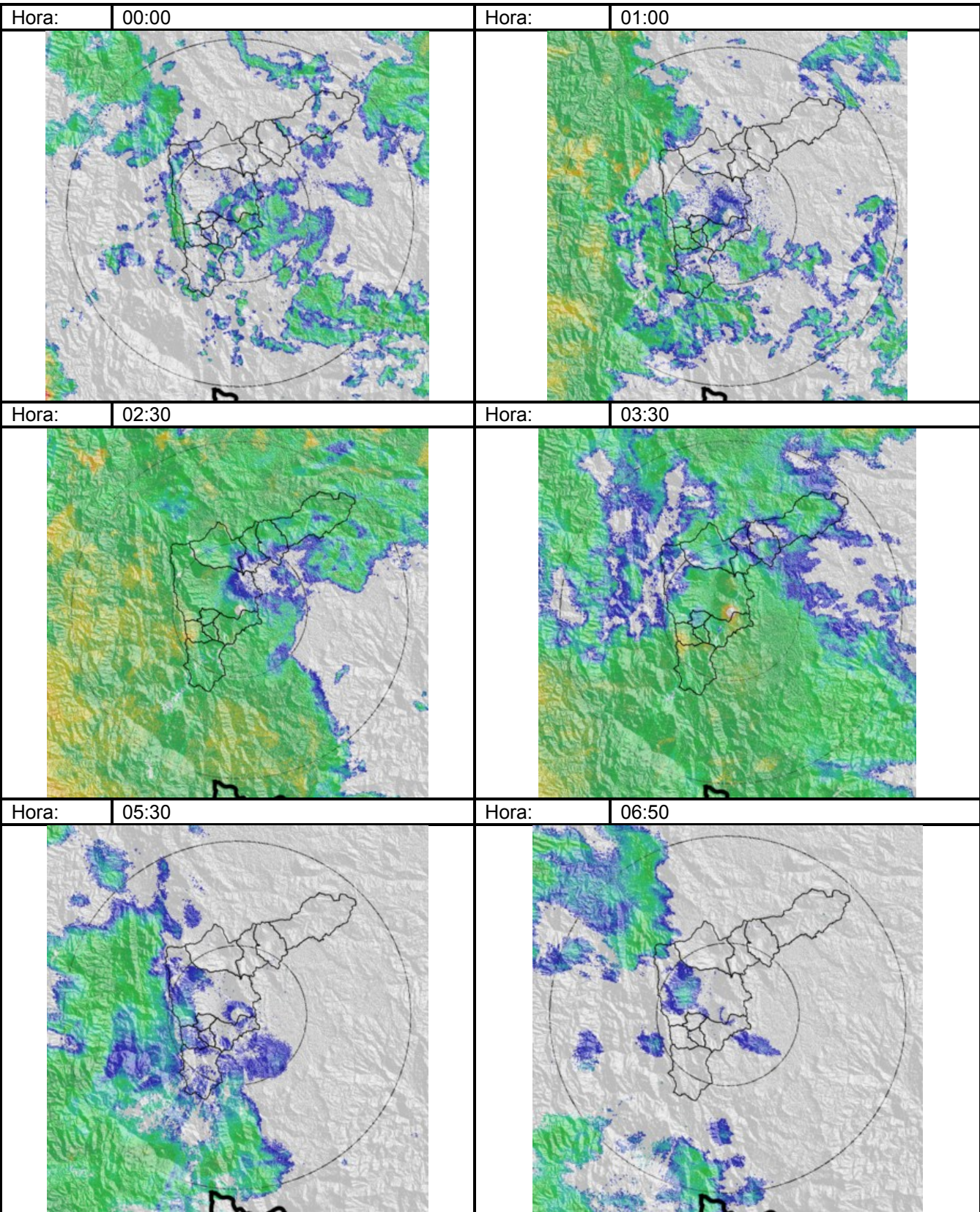

Recorrido del evento en el valle de Aburrá

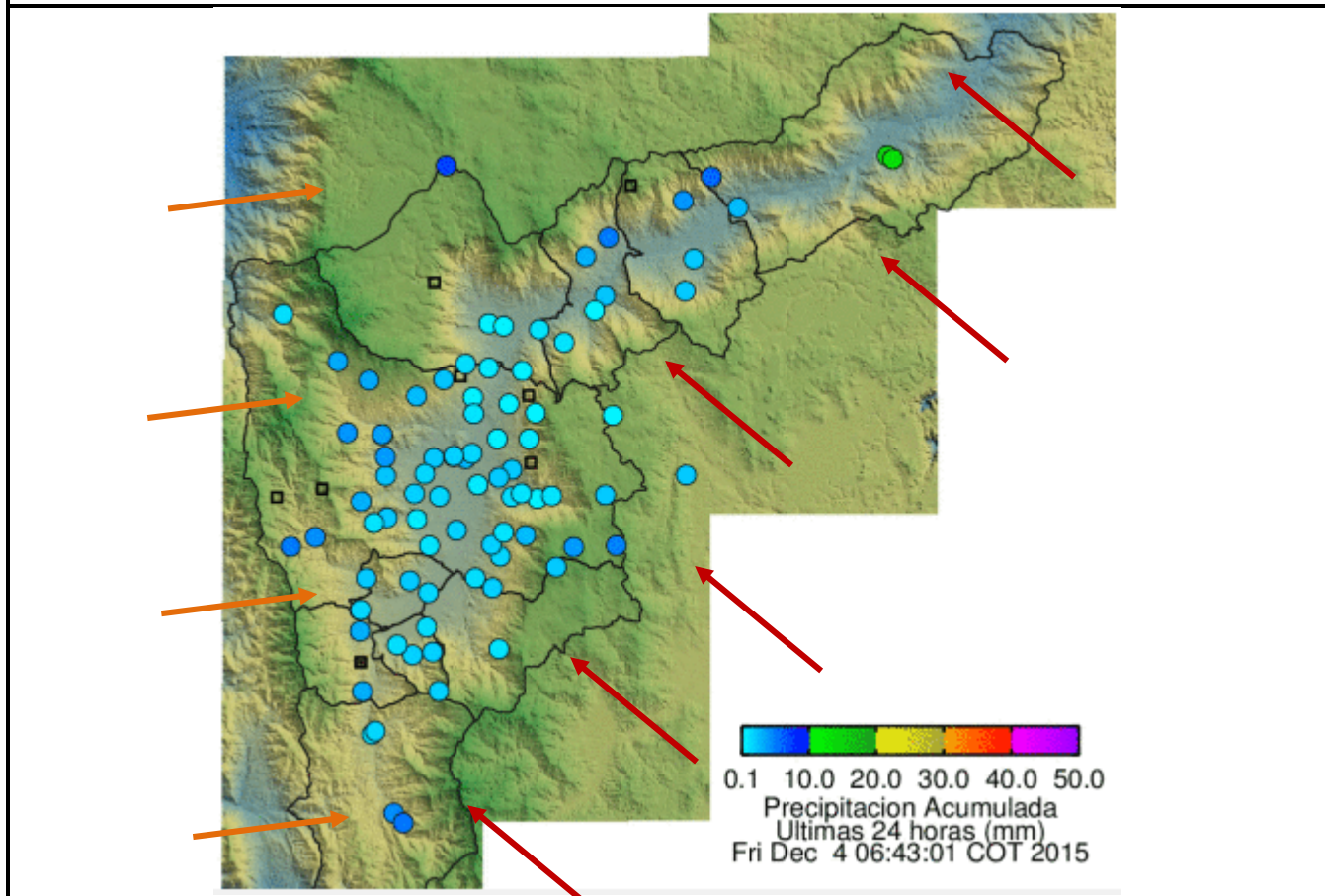

Elaborado por: I.C. Xiomara Osorio Berrío
Área Operacional
Sistema de Alerta Temprana
www.siatamedellin.gov.co / @siatamedellin
Teléfono: 4341987 - 4341993

SIATA SISTEMA DE ALERTA TEMPRANA DE MEDELLÍN
ALERTAS AMBIENTALES PARA LA PREVENCIÓN DE DESASTRES

Contrato de Ciencia y Tecnología No. CD 464 de 2014 ejecutado por la Universidad Eafit para el Área Metropolitana del Valle de Aburrá y la Alcaldía de Medellín, con el apoyo de EPM e ISAGEN.