



Alcaldía de Medellín

Fecha

2015-11-09

Evento N°779

779-2015

REGISTRO DE EVENTOS DE PRECIPITACIÓN

Caracterización de los eventos				Estaciones que registraron el evento		
Fecha Inicio	2015-11-09	Hora Inicio	21:00	N°	Nombre de la Estación	Acum(mm)
Fecha Fin	2015-11-10	Hora Fin	05:30	75	I.E Rural El Tambo	54.61
Duración Evento	8 horas 30 minutos			122	Tasajera	52.78
Mayor intensidad de lluvia.				204	Parque de las Aguas	41.44
Magnitud	103.63 mm/hr	Hora	03:44	51	Represa La García	38.61
Estación	51. Represa La García			205	Santa Elena-Radar	35.39
Municipio	Bello			82	I.E Manuel Jose Caicedo	34.13
Mayor registro de lluvia acumulado				47	Villa Nueva Sede La Luz	29.21
Magnitud	54.61 mm			72	Jose Miguel de Restrepo	27.94
Estación	75. I.E Rural El Tambo			66	I.E San Andres (Sede Socorro)	26.92
Municipio	Vía Bello – San Pedro			73	Ciudadela Educativa La vida	25.26
Descripción acerca de la formación del evento				69	Parque Biblioteca España	22.65
Se forman sistemas de intensidad media y alta en los municipios del oriente Antioqueño.				30	Salon Social Barbosa	22.61
				31	Colegio Jose Manuel Sierra	21.59
				5	I.E Santa Elena	20.07
				26	Escuela Rural El Plan	19.81
				32	C.Presbitero Bernardo Montoya	18.80
				68	Jardín Botánico	18.16
				42	E.R Piedras Gordas	18.03
				70	Indural Km6 Medellín- Bogotá	17.78
				88	CUIDA Juan Cojo	16.51
				21	I.E República de Uruguay	15.75
Las formaciones se desplazan en dirección noroccidente, ingresan inicialmente al norte del valle, después ingresan a los municipios del sur y por último cubren el municipio de Medellín.				63	Las Flores	15.75
				7	Escuela República de Cuba	15.49
				49	Colegio Latino (Av. Las Palmas)	14.48
				203	UNAL- Sede Agronomía	14.26
				37	Liceo Fernando Velez	14.22
				76	I.E Fontidueño	14.22
				18	Escuela El Salado	13.97
				40	I.E Ciro Mendía	13.97
				202	AMVA	13.92
				23	Instituto Jorge Robledo	13.72
El sistema se caracteriza por intensidades media y baja durante toda su duración y extensión, se intensifica alcanzando altas intensidades de lluvia en sectores muy puntuales.				38	Casa de Cultura La Estrella	13.72
				59	ISAGEN	13.24
				52	C. Veterinario y de Zoo CES	13.21
				55	I.E Reino de Bélgica	13.21

Evolución del evento: Imágenes Reflectividad Filtrada

Hora: 21:25

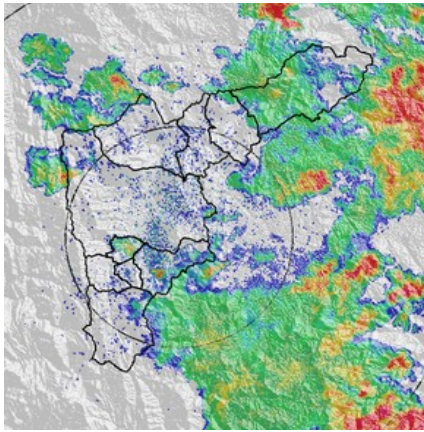

Hora: 22:20

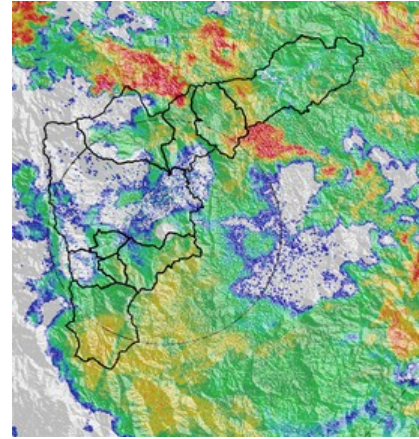

Hora: 23:30

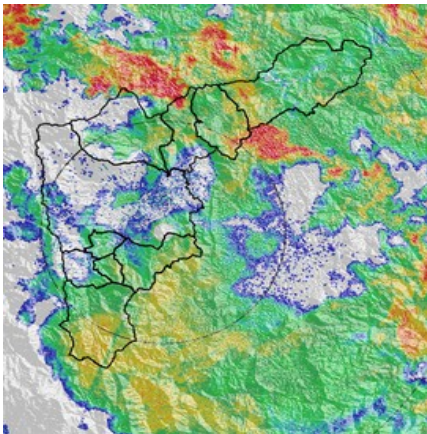

Hora: 1:02

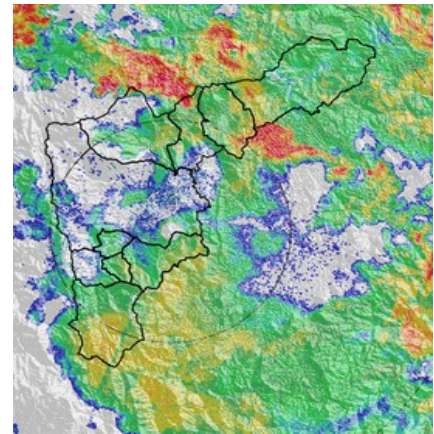

Hora: 3:11

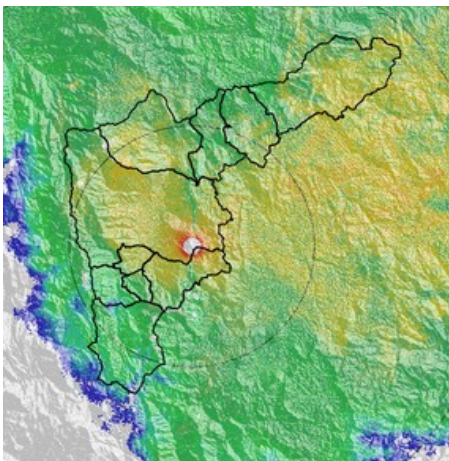

Hora: 4:36

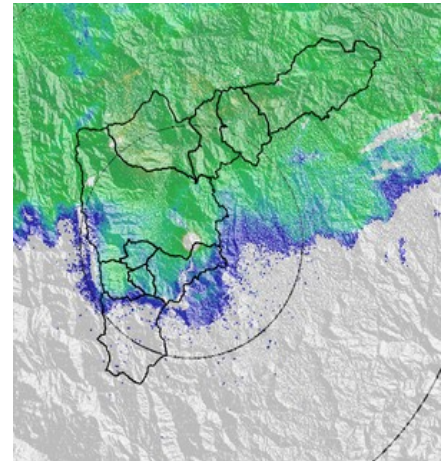

Recorrido del evento en el Valle de Aburrá

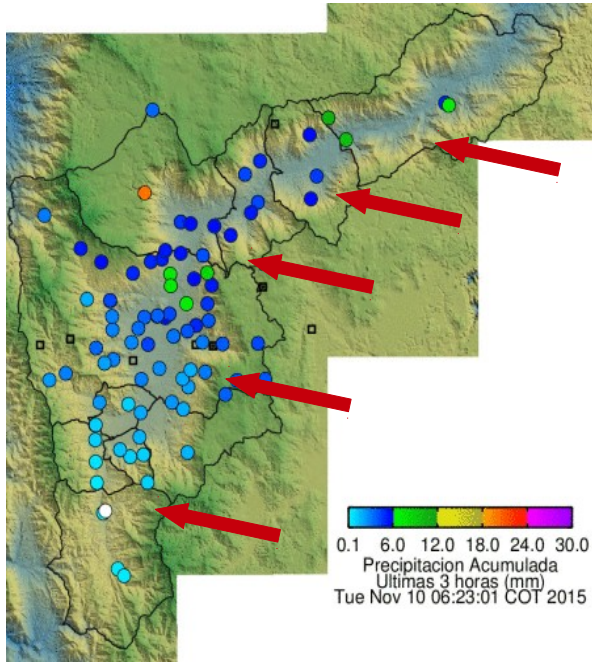

Elaborado por: I.C Yazmin Eliana Urrego Lezcano
Área Operacional
Sistema de Alerta Temprana
www.siat.gov.co / @siatamedellin
Teléfono: 4341987 – 4341993



Contrato de Ciencia y Tecnología No. CD 239 de 2012 ejecutado por la Universidad Eafit para el Área Metropolitana del Valle de Aburrá y la Alcaldía de Medellín, con el apoyo de EPM e ISAGEN.